LA PRENSA

Año L — Núm. 17.921 — 1 — BUENOS AIRES, VIERNES 7 DE FEBRERO DE 1919 — Dirección y Administración: Avenida de Mayo 567 y 575

DIARIO DE LA MAÑANA
(Fundado el 18 de octubre de 1869)
Precio del ejemplar: 10 centavos

TARIFA DE SUSCRIPCION

	Capital	Interior	Exterior
	$ m|n	$ m|n	$ oro
Un mes	2.80	—	—
Tres meses	6.70	7.50	7.50
Seis meses	13.00	14.00	14.00
Un año	25.00	27.00	27.00

SUD AMERICA

Tres meses	$ oro 5.—	o sea $ m|l 11.35
Seis meses	9.—	20.45
Un año	17.—	38.63

DIVERSIONES PUBLICAS

TEATROS

SAN MARTIN—Gran compañía de bailes clásicos. Primer bailarín Alejandro Jacovleff.—Hoy: La Gheisa, Visiones, Diversiones. Platea $ 3.

LICEO—Compañía española de operetas Carolina Beltri.—Hoy a las 6: La niña de los besos. Noche a las 9: La casta Susana. Platea $ 1.50.

MAYO—Compañía española de sainetes y pochades.—Hoy a las 6: Las cosas de García y Anita García. Noche, a las 9: Jesús, María y José, y La Duquesita, Las cosas de García, y trío Ruiz, La fórmula 3, K. 3, y Anita García. Mañana estreno: El último mosquetero.

AVENIDA — Compañía de zarzuelas, revistas y operetas, de José Palmada.—Hoy a las 6.30: La verbena de la Paloma. Noche a las 9: El escuadrón del amor, No hay favor que chico sea, La corte de Faraón.

NACIONAL — Compañía Arata - Simari - Franco.—Hoy a las 6.15: La perla de la Madona. A las 9.15: Tangos, tongos y tungos, La perla de la Madona, La historia del año. Platea 2 $.

APOLO—Compañía nacional Podestá Hermanos.—Hoy a las 8.45.—La piedra de escándalo y La chacra de don Lorenzo. Platea 1 $.

COMEDIA — Compañía argentina Rivera-De Rosas.—Hoy a las 6: El soviet de Venado Bisco. A las 9: El soviet de Venado Bisco; estreno: Arriba las manos, El doctor Culacciatti.

MARCONI—Compañía lírica italiana, dirigida por el maestro Cav. A. De Angelis.—Hoy a las 9.—L'Africana. Platea con entrada $ 2.50.

EXCELSIOR—Compañía italiana de Carlos Nunziatta.—Hoy descanso, mañana: L'isola delle donne y Petro Caruso.

VARIEDADES — Compañía nacional Daglio-Petray.—Hoy a las 6.15: Así es la cosa. A las 9.15: Los novios de Genoveva, Teatro breve, Así es la cosa.

ROYAL THEATRE—Compañía cómico-lírica nacional.—Hoy a las 9.—La paja en el ojo ajeno, El ladrón de Monte Carlo, El premio "Cornelio".

TEATRO BOEDO—Calle Boedo 949|53, U. T. 4493 (Mitre)—Compañía nacional Panigazzi-Otegui.—Hoy a las 6.30: Cuidado con los ladrones. Noche: El último gaucho, 2a. Cuidado con los ladrones, 3a. Los locos del 4o. piso. 1p

MUNDIAL PARK, Corrientes y Bermejo.—1a.: El sexo débil, 2a.: Catálogo teatral (estreno), 3a.: El sastre del barrio. 1p.

VARIEDADES

CASINO—Gran compañía de atracciones.—Hoy, a las 8.30. Gran suceso de Miss Ameta en sus bailes de ilusiones y del Prof. Fernández con su colección de perros. Gran éxito de Cilmecha, Los diablos del aire, Marina, Ada y Eda, trío Yamagata, Kennedy and Kramer, Agudiez.

PORTEÑO—Corrientes 346.—Cine y variedades, por Tho Minuto, La Sevillita y La Villita.

PARQUE JAPONES — Callao y Paseo de Julio.—Abierto todos los días hasta la 1 a. m. Todos los días novedades. Función teatral y concierto al aire libre. 100 atracciones. Hoy viernes gran reunión de moda, a beneficio de la Escuela de las Esclavas del Corazón de Jesús. Entrada con dos atracciones 2 $.

TEATRO ESMERALDA—Calle Esmeralda 443—Hoy estrenos cinematográficos.—Exito de La Pompadour, La Satanela y Luisa Vila.

MAJESTIC THEATRE — Lavalle 843 al 53—Hoy tarde y noche.—Grandes estrenos de biógrafo y variedades, por La Rosina, La Bella Lirio, Rosario Pacheco, Rita Conte, La Chatala y Los Mignons.

FLORIDA — Galería General Güemes.—Biógrafo y variedades. De 10 a 12 m., de 2.30 a 7.30 y de 8.45 a 12.30 p. m.—Números de variedades por Buonavoglia, Diavolina y La Marquesita.

BIOGRAFOS

PALACE THEATRE — Corrientes 757.—Hoy: El novio de la sobrina, [illegible] ... beza incógnita. A las 6.50, estreno: Wallace Reid en: De hombre a hombre. Noche el mismo programa.

GAUMONT THEATRE—Rivadavia 1635.—Hoy: De hombre a hombre, por Wallace Reid y C. Williams; Por derecho de compra.

CINE CALLAO — Avenida Callao 27.—Hoy tarde y noche; estreno: El miedo a la pobreza. Max Linder profesor de tango, Las conquistas del campo, Estaba escrito, por Mae Marsh.

THE AMERICAN PALACE — Córdoba y Callao—Hoy a las 6.30: El aventurero, 30 p., por Betty Home y Edward Earle. A las 5.30: Cartas de amor, por Dorothy Dalton. A las 4.30: El hombre sin padre, 30 p., por Douglas Fairbanks. (Nº lo mismo). Matinée comp. 0.30. Mañana: Su triunfo, por Gaby Deslys. 1p

TEATRO PRINCESA—Suipacha 460—Cine continuado de 11 a 7, y de 8 a 12.—Hoy, estrenos: Actualidades europeas, natural; Bajo las garras del león, 11o. episodio, por María Walcamp. Estreno: Confesión del culpable, drama, por Franklin Farnum. Entrada 20 y 30 centavos. Mañana: Voluntad de la venganza, Y La huéspeda incógnita, por Earle William. Domingo: Mi caballo pinto, por última vez y Carlitos en el teatro. Lunes: De hombre a hombre, por Wallace Reid y Catalina Williams. 1p

CINE PRESIDENTE ROCA — Rivadavia 3753.—Hoy: Hacia el Rhin, por Alma Rubens; Quién lo mató?, 8o. episodio; El arcano destino, por Viola Dana; Max Linder y el divorcio.

BIJOU-SALON — Pueyrredón 965.—Hoy: tarde y noche.—Mi caballo pinto, Flor entre espina, El sello gris, 7a. serie; Destrucción de iglesias. Mañana: Vidas atormentadas, La moneda mascota.

ELECTRIC PALACE—Lavalle No. 836.—Hoy: La nena que quería un hermanito, Quién lo mató, 12o. episodio; Anales de la guerra No. 79, El sexo débil, El lápiz envenenado.

TEATRO GENERAL BELGRANO—Cabildo 2165.—Hoy: Lo que mis ojos vieron o El hundimiento del Lusitania, por Rita Jolivet; América en la guerra No. 55, La mina de Tungstens, por Belle Bennet.

GRAN BIOGRAFO LAVALLE—Calle Lavalle 921. — Hoy: Labios sellados, La confesión del culpable, Los carros de asalto de la victoria, Bajo las garras del león, El caballero misterioso.

CINE BOLIVAR — Calle Bolívar 1032—Hoy tarde y noche.—El sendero sangriento, 13a. serie; A través de las sombras, El submarino pirata, Aniversario del Marne.

ETOILE PALACE — Corrientes 2759|61—Hoy: El destino del lobo, El arte de cazar incautos, Quién lo mató?, 9o. episodio; Una misión a bordo del submarino Z.

CRYSTAL PALACE—Hoy: El holgazán, 35 partes; Quién lo mató, 11o. episodio; estreno, en 35 partes: La impostora, por G. Mane; El ángel del hogar, en 30 partes.

CINE ESLAVA—Suipacha número 686.—Hoy: El sello gris, 9a. serie; La hija de la selva, por June Caprice; Una Magdalena inocente. Mañana: La rosa del rancho. 1p

IMPERIAL BIOGRAFO — Cangallo 771.—Hoy: La mujer del vecino, Cada perla una lágrima, Amor y finanzas, La gloria de Yolanda. Mañana: Deseos del corazón.

AVISOS PARA CARNAVAL

A COMPRAR GLOBITOS DE BANDERITA, Cangallo 1587. v11

ABSTENGASE DE COMPRAR pomos "Bellas Porteñas" sin consultar nuestros descuentos.—Terzolo, P. Colón 539. v8

ATENCION! GLOBITOS Y SERPENTINAS, consulten precios, Orefice Hnos., Lavalle 1236. v15

A LOS COMERCIANTES DEL INTERIOR ofrecemos serpentinas, globitos, precios excepcionales, catálogos gratis, "Bazar para Todos", Bdo. de Irigoyen 465. v7

ATENCION! DON JUAN ITURRIBERRIgorrigoicoerrotaberricoechea, Sarmiento 1059, vende zuecos holandeses del No. 20 a 46. Zuequitos para carnaval a 1.95. v7

ANTIFACES desde $ 1.40 dna. Bonetes $ 2.55 gruesa; cornetas $ 4.60 grsa.; matracas $ 0.80 dna.; medallitas, collares, etc. Gran surtido para carnaval.—Terzolo, P. Colón 539. v8

A COMERCIANTES Y PARTICULARES! Serpentinas doble francesa a $ 38 el cajón, globos Paris 0.70, disfraces fantasía baratísimo! "Casa Rosada". Santa Fe 2362. Atendemos campaña. Pidan catálogos!

A Vd. LE INTERESA CONOCER NUESTROS precios de globitos, serpentinas, Papel picado y demás renglones para Carnaval. Pida Catálogo.—Terzolo, P. Colón 539. v8

A COMERCIANTES Y MAYORISTAS establecidos únicamente, atiendo pedidos antifaces, caretas cartón, tela y enceradas, serpentinas, pomos, globitos para agua, trajes dominós, payasos, bebés, pierrots, bailarinas, bonetes con y sin forro de raso, cascabeles, collares zíngaras, perlas, cornetas, papel picado, micalina, instrumentos p. murgas, mil novedades, Callao 410, José A. Mendes, importador y fabricante. v21

AVISOS PARA CARNAVAL

A LOS señores COMERCIANTES DEL interior: Hemos dedicado especialmente nuestro Catálogo Ilustrado de mercaderías para Carnaval, detallando un surtido selectísimo, que vendemos a precios insuperables. No hagan s. compras sin solicitarlo.—Terzolo, P. Colón 539. v10

BAZARES — SI QUIEREN FLAUTAS de Bartolo y carabinas de Ambrosio, pídanlas antes del 15, que luego suspendo la fabricación, P. Zilli, Reconquista 443.

CORREDORES y comerciantes, pidan precios fábrica artículos carnaval, Canning 917. v8

CASA PAZ: GLOBITOS PITO Y AGUA, collares perlas y medallitas, caretas, cornetas, pomos, lentejuelas y artículos generales carnaval. Soliciten catálogo al por mayor, Corrientes 2978. v8

CARNAVAL 1919. LA COMISION VECINAL de Fomento de Florida, F. C. C. A., invita a presentar propuestas por el servicio de una banda de 23 músicos, para las cuatro noches del corso del presente año. Las propuestas se abrirán en el local de su secretaría, Ayacucho y avenida San Martín, de Florida, el día 9 de febrero a las 10 a. m., Benito Couto, Pte., D. J. Dupin, Srio. v9

GLOBITOS A 0.25 LA GRUESA, CARLOS Calvo 2901. v18

GLOBITOS Arco Iris y serpentinas por mayor, Carlos Calvo 2901. v18

GLOBITOS PARA CARNAVAL, ESPECIALES, al por mayor, Emilio Saffratti y Hno., Brasil 946. v7

GLOBITOS CALIDAD EXTRA REFORZADOS, precios especiales a corredores y revendedores, Suipacha 735. v7

GLOBITOS, CARETAS, BONETES y 30 cajones serpentinas remataré hoy a las 2 p. m., calle 24 de Noviembre 73, C. Senatore.

GLOBITOS ROMA, UNICOS EN PLAZA y Bandera 1 y 2, serpentinas, pomos y artículos generales de carnaval, catálogo F. de Luca; Cangallo 1801. v31

MICA, DESPERDICIO DE RECORTES, para micalina se vende, Cerrito 21 de 4 a 6.

ORQUESTA DE PRIMER ORDEN PARA carnaval, moderno repertorio, ciudad o campaña, Malabia 668. v10

POMOS "EL CONDOR", 40 o|o MAS 25 o|o fabricación de este año Durante Hnos., Carlos Calvo 2901, U. T. 2583, Mitre. v3m

SERPENTINAS, SE LIQUIDAN A PRECIOS de fábrica, Esmeralda 224.

SERPENTINAS especiales, 18-20 m., precios sin competencia, Maipú 450. v7

SERPENTINAS marca "Sin Rival" y globitos calidad especial, vendo por mayor Bonduel Hnos., Alsina 724, Bs. As. v15

SERPENTINAS HOLANDESAS Y GLOBITOS, Visscher, Levic y Cía., Tacuarí núm. 743. v12

SERPENTINAS, POMOS, GLOBITOS. No compren sin antes consultar nuestros precios, Celada y Millán, Lima 126. v9

VENDO GALLARDETES y banderas de ocasión, o alq., Av. M. de Oca 974. v7

AVISOS PARA SEÑORAS Y SEÑORITAS

ACOLCHADOS SE FORRAN DE TODAS clases, fábrica Rivadavia 1952, U. T. 6835 Libertad. v4m.

A MME. DAVID, MOLDES TAILLEUR y fantasía. Clases partic. de corte y confección. Da diploma. La más antigua y acreditada en Bs. Aires, Victoria 452. v9

A RETRATARSE, SOCIEDAD ARTISTICA, C. Pellegrini 232. Hay ascensor. Regalamos peinado y retrato grande, con marco, en docena de retratos. El regalo es valioso. Postales finas 4 $ docena. v10

A $ 2.95 Y 3.50 ZAPATOS BRIN DE hilo blancos, cosidos, para señora, se atienden comisionistas y pedidos de campaña, F. Vidal, Victoria 716. v11

AL INSTITUTO de BELLEZA Dra. Mary —Gran invento: agua radio perlas para no usar polvos, desaparición de manchas, pecas, quemaduras de mar y sol. Mi cutis es vuestra garantía. Av. de Mayo 1375, U. T. 5883, Lib. P. catálogos.

ATENCION: DON JUAN ITURRIBERRIgorrigoicoerrotaberricoechea, Sarmiento 1059, tiene gran surtido calzados sports. Zapatos brin suela cáñamo 4.95, zapatos suela goma para tennis 2.95. La Piolita zapatos tejidos, $ 3.95, zapatos baño 2.95.v7f.

A LA SEDERIA "LA MARAVILLA". Hoy pondremos en venta los cortes de vestido de ricos voiles y etaminas de hilo que vendíamos $ 5.90, 6.90 y 7.90, todos a $ 1.95 y $ 2.95 el corte de vestido. Espumillas pura seda, preciosos colores el corte de vestido $ 5.90. Liberty pura seda rica calidad al metro $ 1.95. Carlos Pellegrini 945.

A SEÑORAS Y NEGOCIANTES, HOY, A las 8 de la mañana, inauguramos la venta particular de la [illegible] minas, voile, crep de hilo y seda, Rusadas, colchas y miles de artículos de estos ramos que vale la pena examinar y están en exposición en nuestro salón de ventas. Hoy a las 8 de la mañana dará principio la venta particular, desde 1 pañuelo hasta cualquier cantidad, continuando los demás días a la misma hora. Sedas lavables y uso doméstico, a precios baratísimos. Concedemos descuentos a casas de beneficencia y caridad. v7

BORDADOS EN VESTIDOS Y EN BLANCO vainillas, Río Bamba 371. v3

BORDADOS, VAINILLAS, plegados; se forran botones en el acto; Perú 693. v15

BERTHA INSTITUTO PARA embellecer el rostro senos y depil. eléctrica, manicura, Suipacha 512, 3er. p. v8

BAZAR LONDRES, PARA REGALOS de calidad. Infinidad de objetos, con y sin estuche, desde 5 $ al más alto precio, B. de Irigoyen esq. E. Unidos. v3

CORSES Y FAJAS a medida a 12 $, se va a domic. Paraná 145, V. Tomás. v8

COSTURERA, se ofrece para familia o taller, Corrientes 1148.

CANAS! RADIAL $ 3.80, CREMA PARIS $ 1.20, Mallrat, Bmé. Mitre 1578. v8

COSTURERA para familia, con cama se ofrece, Treinta y Tres 728. v7

CASA DE MODAS, SE LIQUIDAN MOdas muy barato, tailleur y fantasía; Libertad 1290. v8

ENSEÑO: 15 DIAS MANICURA, 15 $; pedicura 20 $, facial 25 $; Victoria 1650, dep. 10. v10

FUNDAS PARA JUEGOS DE SALA Y pianos, de bombasí y cretona, a precios muy acomodados; biombos y camino de hule, Montevideo 328, Coop. T. 836, Central, (Magri). v7

HABIL MODISTA italiana, trabajaría en distinguida familia, diario 4 $. Escribir Modista, Junín 20, dep. 19.

JOSEFA P. Domenech, cirujana, pedicura, domicilio Boedo 853. v6

JOSE, peinador, manicuro, depilación, cejas, decoloraciones, U.T. 7068, Lib. v6mz

LENCERA SE ofrece, ajuares de novios, bebé en su casa o a domicilio, precio módico, Rivadavia 1063, pieza 18. v8

MASAJES y baños faciales eléctricos, manicura, Cerrito 607, 1er. piso. v18

MASAJISTA, mas. eléctricos, manicura, a domicilio, Reconquista 332, 2o. v9

MODISTA casa familia, trabaja por figurín, por día $ 2.50, E. Unidos 1641. v

MODISTA por día, para familia, se ofrece, Darwin 772, dep. 1. v7

MANIQUIS MODERNOS, LA FRANCE Ortega, se trasladó a B. Mitre 1123. v23

MODISTA buena, para casa de familia, se ofrece, Bustamante 2311. v8

MANICURA Y MASAJES ATIENDE señorita Hedde, Viamonte 392, 1o. v8

MODISTA se ofrece, corta por figurín toda clase de vestidos; Salcedo 3823. v7

MANICURA STA. RUBI, Lavalle 1025, 3er. piso, depto. F. v6

MODISTA competente, por día iría a Belgrano y Flores: San Blas 1810.

MODISTA, hace vestidos, tapados, luto, d. 10 $. Viamonte 1466. v3

MUY COMPETENTE modista se ofrece, diario 3 $. Escribir Modista Italiana, correo central.

MANICURA PEDICURA, MASAJES, enseño en 8 días, precio módico, calle Río Bamba 61.

MASAJISTA, MAS. [illegible], a domicilio, señora Masera, Zabala número 2479. v7

MANICURA, masajes y pedicuro enseña Academia Norteamericana, Maipú 446, antes Suipacha 424. v18

POSTIZOS MODERNOS SE HACEN, desde 3 $, casa Magarola, Suipacha 524. v7

PEINADORA, ondulación Marcel, 1 $, voy a domicilio, Moreno 1258. v8

PROFESORA enseña a nadar en 3 lecciones, Sras. y señoritas, Suipacha 60. v7

SEÑORITA SE OFRECE para coser en casa de familia, por día, Hornos 408.

SRAS., Stas.—Zapatos elegantes $ 1 semanal, corta Isaac, Camargo 681. v7

SEÑORA SE OFRECE, para costura y zurcir ropa, Cochabamba 1859, dep. 9.

SOMBREROS TAGAL LEGITIMO, SE liquidan a $ 2.80, Suipacha 161. v8

SE OFRECE modista para casa familia, Independencia 1559.

SEÑORITA MANICURA, EN CASA Y A domicilio, hago sombreros y arreglos, U. T. 5155 Lib., B. Mitre 2118. v8

SE EXTIRPA RADICALMENTE EL vello, puntos negros, arreglo de cejas, baño facial, masajes, Azcuénaga 1368.

SRTA. joven, decente, educada, buena presencia, sabe de costuras y labores, primera ocupación, ofrécese para acompañar señora o señorita. Por carta M. T. Ch., Canning 2394. v5

VESTIDOS buen uso, compro toda clase. Mme. Cecilia, Cerrito 251. 4663 Lib. v27f

ZURCIDORA zurcidos especiales en toda clase de ropa, Cerrito 314. v16

ZURCIDORA, zurcidos invisibles en toda clase de ropa, Cerrito 314. v8

AVISOS PARA SEÑORAS Y SEÑORITAS

ZURCIDORA tejedor., invisible, todo género, B. Mitre 1419, d. 8. v9

ZURCIDORA, invisibles, limpio y plancho, trajes $ 1.50, Andes 471. v8

ZURCIDORA tejedora trabajo fino, especial apolillado; Córdoba 2326. v8

ZURCIDORA y tejedora única diplomada, Maipú 534, antes 748. v15fb

ZURCIDORA, invisible, limp. y planch traje 2 $, Cangallo 2282, da lección. v3

AVISOS PARA HOMBRES Y NIÑOS

A 20 $ DAMOS VUELTA TRAJES, Corrientes 2154, Rossi, U. T. 7206, L. v7

AUTO! DOY vuelta a trajes quedan nuevos, Martínez, sastre, Victoria 942.

A $ 20 DAMOS VUELTA TRAJES y reformamos, trabajo fino, vamos a domicilio, Casa Manca; calle San Juan 1513.v8

CAMISAS, SI Ud. TIENE ALGUNA CON el cuello, la pechera o los puños rotos, mándelos a la camisería "La Estrella", Humberto I 1574, que allí por un precio módico se renuevan dichas piezas. v9

DAMOS VUELTA TRAJES A 15 $. sobretodos 10 $. arreglo hechuras, zurcimos y limpiamos, Casa Coran, México 1130, llamen por carta. Se va a domicilio. v10

NO TIRE SU SOMBRERO O TRAJE usado, se deja nuevo, B. Mitre 1033. v7

NO TIRE SUS CAMISAS, señor!

Trillas de cuello	$ 0.50
Pecheras lisas, hilo	1.20
Pecheras tablas, hilo	1.50
Tiras puños	0.60
Puños hilo	0.80
Puños dobles	1.20

Camisería "LA REINA"
Santa Fe 1616

SASTRERIA, ESMERALDA 906, U. T. 2860, Junc., trajes y sobretodos medida, se da vuelta, quedan nuevos, arreg. comp. tintorería propia, zurcidora y tejedora.v6m

CORRETAJE DE PROPIEDADES EN GENERAL

MARIO LIVINGSTON
Venta particular
Oper. 1918: 23.000.000 $.
Atiende personalmente: 11 a 12 y de 4 a 6. Cangallo 466.—U. T. 2465 (Avenida)
Al Norte y a dos cuadras de Callao, vendo un precioso hotelito con terreno de 10 varas por 45. Consta de planta baja, con sala, escritorio, comedor y hall. En el primer piso, cinco dormitorios y dos baños instalados. Piso de parquets y otros detalles costosos. Jardín al fondo. Buenas dependencias de servicio. Precio $ 130.000, con 37.000 cédulas. Dirigirse directamente.

BANCO VALENTIN SANTA MARIA Ltda.
Rivadavia 875, de 1 a 6.
VENDEMOS:
CAMPO EN SAN JUAN, 40.000 hectáreas apto para ganadería, regalado, a 0.50 $ la hectárea.
ESTANCIA en la estación Ibáñez, F. C. S. A 4 horas de la Capital, campo y agua buenos, 3.280 hectáreas, con 120.000 cédulas, a 120 $ la hectárea.
CAMPO EN CORDOBA, muy bueno, especial, 636 hectáreas, próximo a la estación Laguna Larga, F. C. C. A., línea a Río Cuarto, alambrado y con poblaciones, a 120 $ la hectárea.
CASAS:
PARAGUAY POR ANDES, hermosa casa para familia, terreno de 10x50, sala, comedor, hall, 5 dormitorios, baño, 2 piezas para servicio, cloacas y luz eléctrica, muy barato, en 47.000 $.
CARLOS CALVO por Entre Ríos, sala, comedor, 6 dormitorios, baño, servicio y mucho fondo, en 50.000 $.
SALGUERO POR CORDOBA, sala, comedor, 3 dormitorios, baño, etc., 10x30, en 14.500 $.
SADI CARNOT por Córdoba, hermosa esquina con negocio y casa independiente de tres piezas, baño, etc., en 20.000 $.

FRANCISCO FATTA
Pedro Goyena 1470
Martillero público por la capital y provincia EN VENTA:
Casa Pichincha y San Juan, 5 piezas y terraza, 15.500 $.
Casa El Cano y Alvarez Thomas, sala, comedor y 8 piezas, construcción para altos y moderna, renta 180 $ mensuales, vendo por 14.000 $.
Pedro Goyena y Rigios 10x40, 3 piezas nuevas, es muy barata.
Achával y Pedro Goyena, se compra por 2.500 $, 10x35 y 3 piezas.

MAZZA Y MACCHIA
Escritorio, C. Calvo 3964, U. T. 3539 Mitre
Rivadavia al 3700, sobre Colombres, varas 17x75, ad corpus, 4 depart., galpón industria, adoq., cloacas, etc., $ 69.000, directamente.
Al lado Avenida Mayo, hotel 17. dormit., gran lujo, con buenos pensionistas, vendo llave, muy barato, directamente.

CARLOS MERANI
[illegible]

[illegible]
Escritorio Jujuy 1222
Compro casa sobre Santa Fe o próximo, de Pueyrredón a Canning.
Casa Jujuy por Caseros, 10x50 vs., 5 piezas, líquido 15.500 $.

AGUSTIN GIMENEZ
594 Piedras 594
En Floresta.—Avenida Segurola al 600, vendo linda casa, negocio, 5 hab., comedor, cloacas, adoq. pago, 16.500 $.
Al 6 o|o de dinero en hipoteca.

DINERO EN HIPOTECA

AL 6 1/2 COLOCO HIPOTECA $ 400.000 o compro casa renta central; calle Canning 2027. v9

AL 7 o|o en 1a., y 9 o|o EN 2a. Hipoteca, sobre casas y campos, solicitan T. A. Vinelli y Cía., S. Martín número 345. v7

A DE MARCHI Co. Facilitan de 1.000 a 500.000 $ desde el 6 o|o en 1as. y 2as. hipotecas, Cap. y prov., de 1 a 30 años; Avenida de Mayo 1365.

ACUERDA PRESTAMOS EN 1as. y 2as. hipotecas, sobre casas, con interés bancario (no hay gastos ni anticipos), sociedad The Fenix, Lavalle 1161.

AL 7 o|o LA CASA RUA TIENE CUALquier suma desde 1.000 hasta 500.000 para colocar en 1as., 2as. hipotecas, contesta en el día, sin gastos ni anticipos, tiempo de 1 a 20 años, Rúa, A. Mayo 568|72.

CAPITALISTA, QUE INTERESE ESCRITurar, buena propiedad valuada en pesos 18.000, por 10.800, dándose alquiler 147 $ mes, se trasfiere el boleto, daré 10 o|o interés por 1 año, datos y tratar, Pueyrredón 115, V. R., urgente.

DOY 12 MIL PESOS en hipoteca, Reconquista 144, escritorio 16.

DINERO SE NECESITA, 8 MIL PESOS, para industria, garantidos, 12 o|o, Almirante Brown 1351.

FATTA tiene disponible dinero en 1a. hipoteca, P. Goyena 1470.

NECESITO 10.000 $ EN HIPOTECA, San Pedrito 261, Flores.

NECESITO 7.000 $, HIPOTECA, PAGO 8 y 1|2 sobre casa Avellaneda 3325, tratar C. Barros 37.

OFREZCO 100.000 $ al 6 o|o y 30 a 50.000, al 7 o|o; Cacuri, Rivadavia 827.

URGENTE SOLICITO 3.500 $, bien garantidos. Cacuri, Rivadavia 827.

ARRENDAMIENTO DE CAMPOS Y NEGOCIO DE HACIENDAS

ARRENDAMIENTO: OFREZCO 2.000 hectáreas en Lincoln, Cacuri, Rivadavia 827

ARRIENDASE CHALET CON 160 H., conjunto, vendo tambo, Lebensohn, Segui 1882. v7

ARRENDAMIENTO — EN CHASCOMUS, 2.600 hects., campo conocido por El Carbón, precio 10 $ la hectárea. Tratar Gimenez Zapiola, Panelo y Cía., Florida 239. v8

CAMPO 100 C. HASTA 3 H. CAP., DEseo arrendar con población, detalles por carta Sr. Martín, Las Heras 2448.

CAMPO EN BARADERO SE arriendan 135 hectáreas sobre el kilómetro 128 del F. C. C. C., contrato por 3 años, tratar A. Brown 1064, Bs. As. v7

CHACRA CON CASA EN ARRENDAmiento, se necesita, línea F. C. O., hasta 1 hora de la capital, de 10 a 20 cuadras, contestar por carta a Rivadavia 1255, escritorio 118. v6

CHACRA PARA CRIADERO DE AVES con 2 o más hectáreas se desea alquilar sobre línea Central Argentino con casa o piezas, habitación, que no diste más de 10 kilómetros de San Isidro, M. Mayer, Provincias Unidas 1238. v7

DOY EN ARRIENDO POR LAS MEJOras una legua de campo [illegible] de San Juan; Chacabuco 1371.

DESEO ALQUILAR 150 CUADRAS DE campo más o menos, apto para agricultura, en la vía Oeste o Sud, ocurrir Charcas 3962, U. T. 886, Palermo. v7

DOS TAMBOS VENDO EN GENERAL Pico, campo y hacienda, dirigirse a Lambolena, Rivadavia 1110, o General Pico, F. C. O.

DOY EN ARRENDAMIENTO A 4 HORAS de la capital 2.000 hectáreas de campo pastoso, apto para invernada o agricultura, en un solo lote o en varios, o tomo socio con capital de 20 a 50.000 $, para la explotación del mismo, Tratar, H. Correa, Lobos, F. C. S. v5

ESTACION "LOS CARDALES", F. C. C. A., próximo a esta capital, arriéndanse 310 hectáreas, pudiendo dividirse en 2 ó 3 fracciones. Tratar con el propietario, 25 de Mayo 179, escritorio 216. v7

ESTANZUELA EN CASUELAS 220 hectáreas, sobre el pueblo, riquísima tierra, valiosas mejoras, muchas facilidades, ideal para explotación y recreo, se arrienda a 40 $. Pidan detalles a A. P. Cacuri, Rivadavia 827.

FAMILIA vasco-francesa con tambito arrendaría campito 10 a 25 cuadras, población, comodidades, a hora y media de la capital, Por carta Zabaleta 80, A. M. v8

MERLO AL NORTE CERCA ESTACION y río, tomo arriendo quinta con población y árboles, de 5 a 20 hects., Castro Barros 612.

ARRENDAMIENTO DE CAMPOS Y NEGOCIO DE HACIENDAS

RISSO, CANGALLO 666, 4 a 6, NECEsita arrendar campo 1000 a 2000 hect.

SE DESEA ARRENDAR de 3 a 600 hectáreas de campo, para tambo, cerca de estación y con buena agua: dirigirse a Pedro Roig, Cañuelas.

TOMO EN ARRENDAMIENTO 130 a 180 hectáreas buen campo, c. población, hasta 1 1|2 de la capital y cerca de estación, o 250 a 300 hectáreas de 3 a 4 horas. Ofertas al interesado G. Müller San Juan 3755, Dto. 3.

TREINTA MIL HECTAREAS campo especial para ovejas, se arriendan con valles abrigados, [illegible] y buenas aguadas, pudiendo sostener 12.000 ovejas holgadamente. Está situado a 20 leguas al Este de Colonia 16 de Octubre (Chubut), donde pueden dirigirse a Victorino Brugo o Cangallo 1919, C. Gamarra, Buenos Aires. v8

VENDO 200 VACAS Y TERNEROS en Juancho, 500 vaquillonas y 1500 vacunos de tambo cerca de F. C. Puerto Belgrano, 200 vacunos tambo formado en Cañuelas, B. Mitre 519, escrit. Althaparro.

PRESTAMOS, ANTICIPOS Y COMPRA DE POLIZAS Y ALHAJAS

A POLIZAS, ADELANTO más que nadie y compro; El Positivo, Corrientes 741.v8

ALHAJAS, pólizas de más interés Banco [illegible], Esmeralda 412. v8

A PIANOS, máquinas escribir presto dinero, [illegible] 411, Rivadavia 1255. v19

A MERCADERIAS Y MUEBLES PRESTAMOS dinero, Sarmiento 1118. v10

ALHAJAS FINAS Y BRILLANTES, de ocasión, compro, Av. de Mayo 1024. v8

ALHAJAS, CHAFALONIA, COMPRO, reservado, Corrientes 910, Joyería "La Perla". v8

ALHAJAS, POLIZAS COMPRA, pagando su valor, vende mitad precio, casa Rettes, San Martín [illegible], U. T. 6180, Av. v10

ALHAJAS, POLIZAS DEL BANCO MUnicipal de Préstamos, empeña en las mismas condic. de su módica tarifa, la antigua casa La Equitativa, Cerrito 358.v8

ALHAJAS Y POLIZAS, LA ANTIGUA Y verdadera casa de Celestino Rettes, siempre sigue en su local, San Martín 140, dedicándose a la compra y adelanto de dinero por pólizas y alhajas, pagando siempre más que nadie. Venta de joyas de ocasión. La casa no tiene sucursal. Consulten por cualquier clase de operación. San Martín 140; U. T. 2493, Avenida. v10

DINERO A MERCADERIAS, POLIZAS, autos, adelanto y compro, Suipacha 1[illegible].

VENTA DE CASAS, CAMPOS Y TERRENOS

A 3 CUADRAS DEL ONCE VENDO casa Jujuy 340, tratar en la misma. v8

A 2 C. DE RIVERA, CASA DE SALA Y 3 d., baño, Arboles, adoq. pago, en 3.550 $, vende Herrera, San Martín 92. v7

A 1 C. DE RIVADAVIA SOBRE EL ONce, casa de 10x50 vs., con 8 piezas, en 12.500, vende Herrera, San Martín 92. v7

A 2 C. DE CORDOBA Y GAZCON, CASA de negocio y familia, en 7.000 $, vende urgente, Herrera, San Martín 92. v7

AV. BOYACA, ESQ. CANALEJAS, 15x22 vs., con adoq. pago y eléctrico, en $ 12.50 v., Herrera, San Martín 92. v7

A LOS COMPRADORES: CON POCO DInero aconsejan lean la sección remates Garciales y González.

ALVAREZ THOMAS Y PLAZA, VENDO casa 3 piezas, galería y jardín, en 3800 pesos, Querandíes 4244.

A UNA CUADRA DE ESTACION SUBT., Caballito, casas vendo varias hermosas, $ 28.000, 30.000, 35.000, trato directo, Cachimayo 166, de 1 a 3.

A 5 C. PLAZA DE FLORES, 1 de Rivadavia, casa de 10x54 vs., sala, comedor, etc., en 20.500 $, con cédulas; tratar directamente, Herrera, San Martín 92. v7

A [illegible] y Talcahuano 417, [illegible] 10x37, 3 dor., comed. 1 p. chica, baño, cocina, etc., en cal, agua y luz eléctrica. v8

AV. RIVERA Y CANNING, CASA DE 650 vs., con 7 p., salas, adoq., y plantas, en $ 16,000, vende Herrera, San Martín 92. v7

A COMPRADORES DE CAMPOS! Vendemos [illegible] lo mejor de Carlos Tejedor [illegible] Rufino de Elizalde y Cía., [illegible] 241, U. T. 4425, Avenida.

AL LADO PROV. UNIDAS, LAGUNA 934 10x42 vs., 2 salas, 4 dorm., comedor, pieza en altos, cuarto baño, cloacas, instalaciones [illegible]

A [illegible] RIVADAVIA [illegible]

[illegible] pide datos.

BANFIELD vendo casa quinta, Gazcón 243, varias y tratar en la misma. v7

BELGRANO POR SUCRE AL 1500, 2 salas, comedor, 3 p., vestíbulo; vendo, Fandiño, Bolívar 256.

BELGRANO, al lado Cabildo vendo casa familia, $ 36,000, 14.000 céd. Anchorena 1449.

BELGRANO, CONGRESO CABILDO, A 2 cuadras, vendo casa sala, 2 piezas, dependencias, cloacas, adoq. pago, 500 v. a 21 $ v., c., Cacuri, Rivadavia 827.

BELLINGHURST Y FRENCH vendo casa moderna, sala, 1 pieza, baño, cocina, w. c., terraza, 15.000 $, Aráoz 2574.—C. A. Figueroa.

CASA CALLE CAVIA 3173|77, se vende. Véase de 9 a 5.

CASITA CHICHE VENDO, CALLE Vera 42.

CASA vendo 10x34, con 3 habitaciones y un galpón, Viel 563. v8

CRAMER 2800, SALA, COMED., 3 dorm., adoq. y tranvía, $ 9.000 y 4.000 hipot., vdo. C. Pellegrini 71.

CANNING 1 CUADRA SANTA FE, vendo casa, 3 piezas, galpón, 430 varas, trato dueño; Garay 325, p. 4o., Dto. 70. v8

CASA CHICHE, MORON 2930 Y NAZCA vendo 8.800 $, Santiso y Cía., Maipú 30

CORONEL DIAZ Y GUEMES vendo casa esq. altos y bajos, buena renta, precio 87.000 $, Aráoz 2574.—C. A. Figueroa.

CASITA de 2 piezas y cuartito 10x92 se vende, San Nicolás 566, tratar Dungeness 3651.

CASITA SE VENDE, SARANDI ALTURA 1300, apta para edificar, Chacabuco 301.

CASA MODERNA, 5 habitaciones, fondo y demás, vendo, Colodrero 3533, V. Urquiza. v8

CASA ITURRI No. 26 ENTRE Dorrego y Leiva vendo 3 piezas, w. c. y aguas corrientes, tratar Rivera 1893. v8

CASA REGIA vendo, mejor ubicación, en Vélez Sarsfield, cerca del subte y est., con el propietario, Av. Mayo 1411, 3o. v9

CON $ 4.000 y 12.000 a plazos, regia casa a 4 subt., Caballito, datos, Rivadavia 3206. v7

CIEN MIL VARAS VENDO TERRENO alambrado, dos habitaciones, un galpón, cincuenta minutos de la capital, Monteagudo 14, P. Patricios.

CANALEJAS y Trelles vendo casa esquina 10x38, salón negocio y caballeriza, p. 6 caballos, precio 19.000 $, Aráoz 2574. C. A. Figueroa.

CASA VENDO 3.000 $ AL CONTADO Y 50 $ por mes, 10x45, sala, 3 dormitorios cocina, baño, frutales. Tratar Cayena No. 2369. v7

CHACRA VENDO A 2 LEGUAS TOAY, para agricultura o ganadería, 50 $ hect., facilidades pago, Serna, Sarmiento 459. v7

CON 6000 $ Y 10.000 A PLAZOS, casaquinta a 3 c. de Devoto y tranvías, 20x50, 8 pz., vde. M. P. Sandberg, Rivadavia 5206. v8

CON POCO O MUCHO DINERO LAS MEjores casas para habitar o renta, vea hoy personalmente a Sandberg, Rivadavia 5206. v8

CINCO CASAS Y TERRENO SE REmatarán el domingo 9 de febrero, muy baratos, bien ubicados. Vean aviso de remate de C. A. Figueroa, que encontrará todos los datos, Aráoz 2574. v9

CORRIENTES, ANCHORENA; SOBRE EL Once, mercado de abasto, etc., vendo casa nueva, flamante, todas comodidades, sólida y de elegante aspecto, Valentín Gómez 3236.

CASITA CHALET EN LOMAS, TRES habitaciones, cocina baño, buen terreno, construcción moderna, buena ubicación, se vende, precio mitad a plazos, Pavón 1422, Bs. Aires.

CASAS EN FLORESTA, DOS JUNTAS, 1 cuadra de Av. [illegible] tranv., valor $ 12.000, las dos vendo o permuto por bóveda en Recoleta, recibo o pago diferencia, 24 de Noviembre 91. v7

CASA DE AMPLIO FRENTE, EN PAlermo, a 200 metros de Santa Fe, calle Aráoz No. 2730, mide 11 m. de frente por 21 m. de fondo, 5 piezas, comedor, vestíbulo, jardines, tardo lo mejor; verla de 4 a 6. Se vende

ES UNA VERDADERA OCASION, VISIte la casa Freyre 2935, entre Quesada y Congreso (Belgrano), que remataremos el Dgo. con base de 5000 $ a largos plazos, T. A. Vinelli y Cía., San Martín 345.

EN BELGRANO, LA GRAN ESQUINA de Belgrano, calle Pampa esquina Cuba 1852, frente al Club, a 2 cuadras de Cabildo, 1 1|2 de la plaza, 2 de la iglesia y cerca del paseo de las Barrancas, 39 varas 26 a la calle Cuba, por 26 varas 50 a Pampa, 8 habitaciones, baño, aguas corrientes, cloacas, luz eléctrica y adoquinado todo pagado. Es lo más central y valioso de Belgrano. Se vende. Puede visitarse todos los días de 4 a 6 p. m. Se remata judicialmente el sábado 8 de febrero a las 4 p. m., en nuestra casa Reconquista 353, soliciten prospectos y datos por correo, teléfono o personalmente a Olmi, Reconquista 353, U. T. 3290, (Avenida). vi

VENTA DE CASAS, CAMPOS Y TERRENOS

EN FLORES, 1 CUAD. DE RIVADAVIA, vendo casita chiche, decorada, 5 hab., cédulas, Pergamino 109, de 9 a 12 m.

EN VILLA BALLESTER, A 30 MINUTOS del Retiro vendo facilidad de pago, preciosa casa, informes Progreso 1302. v7

ESTANZ. 200 HS. VENDO LINDANDO Sur de Córdoba y Pampa, sobre F. C. Oeste a 60 $. Talcahuano 170, 2o. p.

EN RAMALLO, SE VENDE 900 HECtáreas, de excelente campo con muchas mejoras al precio de 270 $, A. H., Alvear 284.

EN LANUS, VENDO 2 CASITAS, 10x40 c|u, con facilidades y terreno, capital, Mármol y Caseros, 9x21, tratar Jujuy 430.

FLORES, UNA DE RIVADAVIA, DOS de la plaza, vendo casa $ 19,000, Cacuri, Rivadavia 827.

IDEAL TERRENO 10x26, Av. La Plata por Tarija, vendo, Directorio 554. v7

LINDA CASITA SE VENDE, TRATAR Congreso 3440.

LOMAS, CASA-QUINTA, 20x50, vendo, fac., [illegible]; Charcas 1626.

MUY CENTRAL, FLORES, produce 6,200 $ anuel, moderna, altos y bajos, precio 75.000 incluso 30.000 cédulas. Cacuri, Rivadavia 827.

MUY LINDA CASA, ALTURA SANTA Fe 3800, 6 piezas principales y 3 menores, dos w. c., baño moderno, cocina, 2 patios con plantas y toldos, jardín al fondo, vende el dueño que va a Europa, en 52.000 $ neto contado o en 61.000 $, amueblada como está, lista para habitar. No se atienden corredores o martilleros, escribir casilla correo 1410.

ONCE: MEDIA CUADRA Rivadavia, vdo. casa barata, Cacuri, Rivadavia 827.

PUEYRREDON, LAS Heras, vendo casa 10x35, urgente, Cacuri, Rivadavia 827.

PIDAN PLANOS Y PASAJE GRATIS para el rte. del dgo. a n|as. oficinas, T. A. Vinelli y Cía., San Martín 345.

PUEYRREDON POR GUTIERREZ VENdo casa de 11x29, hay un galpón. Precio 34.000 $. Aráoz 2574. C. A. Figueroa.

PEDRO GOYENA 1470, vendo a pocos pasos de Rivadavia sobre subterráneo, Caballito, 2 lujosas y modernas casas con todo confort, como para sanatorio, trato directo.

RIO CUARTO, VIEL, LINDA CASA pesos 9000, total, vende Cacuri, Rivadavia 827.

RUA — ANCHORENA POR SANTA FE, 9x40. Sala, zaguán, 3 dormitorios, comedor, cloacas, etc., (refaccionable), pesos 24.000, a plazos.—13|16.

RUA — Fco. LACROZE, CUADRA DEL 3300. Moderna, en cal, de negocio y familia, 10x40 vs., $ 12.000 y 10.000 cédulas. Adoquinado, cloacas, etc.—15|176.

RUA — BERUTI POR LAPRIDA, 10x35. Sala, 2 habitaciones, comedor, pieza chica, etc. (refaccionable), $ 23.000, a plazos.—12|15.

RUA — CASA POR $ 25 AL MES! y 1.500 al contado, a 4 cuadras de Rivadavia, en Floresta, 2 dormitorios, etc., 10x30 vs. —17|122.

RUA — CONVENCION POR DOLORES, 3 cuadras subterráneo y 1 de P. Unidas, 10x45 vs., 2 dormitorios, etc., $ 8.500, a plazos.—17|119.

RUA — EN SUS OFICINAS FRENTE A LA PRENSA, exhibe planos y fotografías de más de 300 casas, en todos los barrios, Av. Mayo 568|72.

RUA — RIVADAVIA Y AV. NAZCA, A 2 cuadras, por Bacacay al 3000. Buena y moderna propiedad de sala, 3 habitaciones, comedor, pieza servicio, etc. $ 13.500. A plazos.—14|170.

RUA — CASA POR $ 1.500, [illegible] FLORESta, 2 dormitorios, cocina, w. c., galpón, etc., a 4 cuadras de P. Unidas. Véala, Arrecifes 1485. Una pichincha! Tratar Av. Mayo 568|72.

SANTA FE, Azcuénaga, vdo. casa refaccionable, Cacuri, Rivadavia 827.

SE VENDE casa, San Eduardo 3460, 4 habitaciones.

SE VENDE CASITA DE 3 P., COCINA, w. c., cloacas y adoquinado, pago y terreno, Freire 1311 esq. Arredondo, Belgrano. v9

TERRENOS FLORESTA vendo dos, 500 y 800 vs. $ 10; B. Irigoyen 1152.

TERRENO V. RIVADAVIA, San PEDRITO P. Unidas, 10x35, 45 o 55, T. San Pedrito 261.

TERRENO esq. Olagüer y Conde, cerco y vereda, adoq. pago, vendo [illegible]

[illegible]

UNA CASA [illegible] Cacuri, Rivadavia 827.

VENDO CASITA MODERNA 5 PIEZAS, corredor, jardín, cloacas; Merlo 3151.

VENDO CASA MODERNA, recién construída, a cuadra y media estación, Colegiales, Pampa 2955.

VENDO O ALQUILO EN 100 $, CASA con sala, 3 hab. baño y cocina, San Salvador y Gazcón, dueño Olleros 2651.

VENDO 2 CASAS DE RENTA, ALTOS Y bajos, Loreto y Alvarez Thomas, Patrón; Viamonte 1974. v7

COMPRA DE CASAS, CAMPOS Y TERRENOS

A VENDER O REMATAR SUS CASAS, no les cobro ningún gasto en Boca y Barracas; les aseguro la venta en pocos días, por tener muchos y serios pedidos de más de 400 compradores, y lo compruebo por las operaciones efectuadas, tanto en remate como particulares durante el 1918, he vendido más de 84 casas, por ser más de 18 años de las mismas y lo único que acompaño personalmente a los compradores, Cangallo 531, 1 a 6, U. T. 2814, Av. v7

CASA ALTOS Y BAJOS, MEDRANO AL centro, comp. Santiso y Cía., Maipú 30.

COMPRO CASA NUEVA, PARA RENTA, radio Sud, E. Monelos, California 2234.

CASA CON FONDO COMPRO 4 ó 5.000 $ resto cédulas, Alsina 736, of. 5, Luna.

CASA FAMILIA compro, de Caseros y E. Ríos al centro, Alsina 682, Sabatino. v7

COMPRO CHALET, Palermo o Belgrano, hasta 100.000 $, Cacuri, Rivadavia 827.

CASA O TERRENO FRENTE Pueyrredón o Santa Fe, compro, Cacuri, Rivadavia 827.

COMPRO URGENTE casa moderna hasta 15.000 $, y otra 25.000 $. R. Sandberg, Pergamino 53. v7

COMPRAMOS EN ENTRE RIOS, DEpartamento Tala o Paraná, una legua de buen campo, Juan A. Rúa Av. de Mayo 568.

CASA COMPRO, valor aproximado 30.000 $ con 9 habitaciones principales. Barrio, E. Ríos y Caseros. Ofertas por correo o personalmente, de 10 a 11 a. m., Jujuy 526.

PROPIEDAD SE COMPRA, UBICADA sobre Santa Fe de Junín a C. Díaz, se trata directamente con el interesado, Pringles 268. v9

QUIEREN VENDER SUS CASAS, TErrenos y campos particular o en remate? Pues bien; les garanto la venta en pocos días, sin gastos.—C. A. Figueroa, calle Aráoz 2574, U. T. 1378, Palermo. v9

PERMUTAS

A PERMUTAR neg. por propiad. o viceversa, Victoria 1970, Pascual. v8

AL CONTADO COMPRA CASAS Y TErrenos capital y prov., contesta en el acto. Sociedad The Fenix, Lavalle 1161.

BUEN ALMACEN VILLA URQUIZA, inst. casa, 7.000 $, por casa, C. Pellegrini 71

PERMUTO CASA LANUS, renta 260, por casa chica capital, Patricios 1560

PERMUTO O VENDO 23 HECTAREAS sobre estación Tres Sargentos, Estados Unidos 1538.

PERMUTO TERRENO 10x30 EN LA AV. Pavón (Lanús), por auto o mercaderías, $ 3.500; E. Monelos, California 2234.

RIVADAVIA o cerca, se compran terrenos hasta Liniers, Cacuri, Rivadavia 827

SESENTA mil pesos en propiedades y un negocio que produce buena renta permuto por campo en la prov. de Bs. Aires Escribir A. B., 47 núm. 425. La Plata. v7

COMPRA DE MUEBLES, ROPAS Y OBJETOS VARIOS

A JAIME, Lavalle 1846, U. T. 3551, Lib. compro muebles, ropa, objetos. v8

A BLEJMAN, ANDES 362, U. T. 5170 M., compra muebles, pianos y objetos. v8

A U. 4601, LIB., MUEBLES, PIANOS, bañadas, compra Melo; Lima 115. v11f

A 30 $ PAGA TRAJES, usados 45 $. U. T. 5424, Mitre, Ombú 558, Mauricio. v15f

A ERNESTO, compra muebles, pianos, ropa, U. T. 1866, M. V. Gómez 3448. v28f

A domicilio compro ropa de hombre, 25 de Mayo 168, U. T. 1302, Av. v5

A SIMON, Córdoba 1454, compro mueb., pianos, obj., U. T. 6372, Juncal. v7

ALBERT, Corrientes 1763, compro mueb., pianos, etc., U. T. 6444, Lib. v7

A SIMON, CANGALLO 2425, U. T. [illegible] M., compra muebles, pianos, ropa. v7

A U. T. 3330, Mitre, compro muebles, pianos, Isaac, Castelli 346. v6

A 75 $ trajes, muy usados 55 $, calzados, U. T. 5565, M., Ombú 417, Gregorio. v28

A MARTINEZ COMPRO muebles y pianos; Paraná 425; U. T. 7394, Lib. v8

A MANUEL, Catamarca 1520, U. T. 8493, M., muebles, pianos, ropa, compro. v5

ADOLFO, 65 $, traje usado 30, compro mueb., Lavalle 1177, U. T. 7658 Lib

ALTO PRECIO pago mueb., pianos, ropa, Andes 376, U. 5327, M. Enrique. v7

A RIVERO compra muebles, pianos, Bolívar 133, U. T. 3391, Avenida. v8

ABEL, compra muebles, pianos y varios, U. T. 5754, Lib., Lavalle 2045. v8

COMPRA DE MUEBLES, ROPAS Y OBJETOS VARIOS

A RAMON, Bermejo 562, U. T. 5307 M., compro muebles, pianos, ropa. v8

ANGEL COMPRO mobiliajes, sueltos, pianos, Corrientes 2954, U. T. 4584 M. v8

A NAUM, COMPRO MUEBLES, ROPA, loza, U. T. 4729 L., Rivadavia 2178. v8

ALTO PRECIO PAGO MOBLAJES, Tamelo, 2302, Lib., Sarmiento 1118. v7

ADOLFO, U. T. 914, Palermo, comp. muebles, pianos, antigued., Santa Fe 4980. v8

A JAIME, S. JUAN 3894, U. T. 5638 Mit. Compra muebl., pianos, varios v7

A SAMUEL, COMPRO muebles, pianos, Ayacucho 417, U. T. 7528, Libertad. v7

A JUAN U. T. 4565, Mitre, compra muebles, pianos, objetos, Corrientes 3626. v8

A ENGLANDER, ANCHORENA 1167, U. T. 6083 Juncal, compro pianos, mueb. v8

A MAURICIO, 2801, Mit., comp. muebles, pianos, ropa, Corrientes 3327. v8

ALTO PAGO MUEBLES, PIANOS, ROPA, objetos, David, Castelli 260, U. 2514, M.

ALVAREZ compra, muebl., pianos, loza, obj. var., U. 55, Crríes, Caseros 2929. v11

A U. T. 5886 MITRE.—Compro muebles, pianos y loza, Canning 241, Vicen. v8

AL MEJOR PRECIO COMPRO MOBLAjes y sueltos, Adolfo, Libertad 518, U. T. 337 L.

ALONSO COMPRA MUEBLES, PIANOS y varios, U. T. 5586 M., Corrientes 2630. v15

A DESENGAÑARSE COFF PAGA MEJOR mueb., plan., ropa, objetos, U. T. 2537, Mitre, Chubut 571. v7

COMPRO PIANO, PIANOLA STECK, pago hasta 700 pesos m|n., escribir a Falipo Cayetano, Av. de Mayo 784.

GARRIDO Y Cía., MOBLAJES O SUELtos, pianos, compra Florida 515, U. T. 2690 Av. v7

PIANOS EN CUALQ. ESTADO COMPRO Talcahuano 434, U. T. 6294, Lib. v10

PIANOS COMPRO CUALQUIER estado, Angel, U. T. 5337, Av., Venezuela 650.

COMPRA Y VENTA DE CARBON, LEÑA Y PETROLEO

AL CONTADO COMPRAMOS CARBON y leña, Suipacha 117.

A PANADEROS, hoteleros y familias, q. colorado muy barato, U. T. 3225, B. O.

ALAMO seco, rollizos de 6 a 14", vendo 15.000 kilos, disponible, urgente, M. Rigou, Esmeralda 47. v7

A $ 44 leña QUEBRACHO col. puro hachada, carbón fuerte a $ 9, id de quebracho esp. a $ 11, U. T. 3505, Flores.

COKE FUNDICION INGLES A 320, MISmo coke tamaño regular a 220, vendemos, muestras, Suipacha 117.

LEÑA Y CARBON TODAS CLASES PIda a Barraca Belgrano, Unión 529, Mitre, Belgrano 2220.

LEÑA: PARA FAMILIAS, HOTELES fábricas, carbón de leña y carbón de fragua pida a T. Romeau, Charcas y Canning 2282; U. T. 1092 y 2102, Palermo.v14

SE VENDE madera vieja para leña y madera dura, por carrada, Rivadavia 5466.

COMPRA Y VENTA DE NEGOCIOS E INSTALACIONES

ALMACEN vendo o permuto, bueno, vea b. público J. Solari, Moreno 2200. v20f

ARMAZONES farmacia, café, cig., helad Carp. Italiana, Sarmiento 1316. v8

ALMACEN SE VENDE, RIOJA Y PAVON, tratar en el mismo. v7

ALMACENES y cafés, buenos, vendo o permuto, Alsina 489, Campos. v5m

ALMACENCITO VENDESE, SIN C. por no poderlo atender, Chacabuco 371.

A BADIA y Cía., compran buenos negocios urgente, Suipacha 320. v7

ALMACEN VDO., por desacuerdo, urg., gran ocasión, alq. bar., Venezuela 1710.

ARMAZONES, MOSTRADORES, 50 M. tabique, B. Mitre 1870. v8

ALMACEN que trabaje instalaciones casa compro. Cartas B. M.; Cabello 3232.

ALMACEN vendo, poco capital, muchos armazones, esquina Canalejas 4800. v8

ALMACEN Y FONDA SE VENDE, CARlos Calvo 4400.

ALMACEN un. 4 esq., armaz. casa, capital 5.000 $ vdo. Victoria 1970, Pascual. v8

ALMACEN DE COMESTIBLES VENDO, Piedras 1270, por no poderlo atender, poco capital.

[illegible]

ARMAZONES, MOSTRADORES, [illegible]

ARMAZONES farmacia, [illegible] Carpintería Italiana, Corrientes 1853. v8

ALMACEN ESQUINA CENTRAL, REG. instalado, casa poco capital, a prueba, vendo B. Mitre 2109, Quintana. v7

ALMACEN Y DESPACHO PAN VENDEmos urgente, por no poderlo atender, tratar en el mismo, Rioja 663. v7

ALMACEN MUY CENTRAL, CAP. 14.000 pesos, vendemos, Rodríguez y Cía., calle Rivadavia 943. v3

ALMACEN VENDESE, GARANT. 4.000 $ mensuales, prueba a satisfacción, poco capital, Cuzabal 1312. v8

A ... GUTIERREZ, acuda Vd. para vender, comprar o rematar legalmente; S. José 365.

ALMACEN ENTRE GRANDES CONVENtillos, central, vendo 1,500 $, Sáenz Peña 239.

ALMACEN vendo armazones casa, diario 70 pesos, gran comodidad, Remedios 3500, esq. Laguna 806, Floresta. v8

ALMACEN ESTACION TALLERES, F. C. S., vendo a prueba, $ 2.000, informes Humberto I 827, Francisco Riva. v3

ALMACEN EN PALERMO, 2.000 $, inst. casa, diario cont. 140, vdo. C. Pellegrini 71.

A MARTINEZ VEALO PARA COMPRAR o vender negocios, en 24 horas, B. Mitre 2193.

A VENDER SU NEGOCIO PARTICULAR en 15 días, ocurra, escriba o llame por teléf. 2634 Lib., Rodríguez Peña 87, Corrado

ALMACEN COMESTIBLES UNICO POR Almagro, armaz., casa, vendo 1300 $, Lavalle 2211.

A COMPRO, CUALQUIER CLASE DE negocio, pequeño descuento; contado; Victoria 2215.

ARMAZONES, mostradores, instalaciones, heladeras, cajas de hierro, vitrinas niqueladas, mesas, sillas, paneras, fideeras, balanzas, básculas, etc., Bmé. Mitre 2785.

ALMACEN fonda entre FABRICAS, HAce diario 150 $, a prueba, vendo por ausentarme del país; Informes Victoria 2215.

A VENDER VUESTRO NEGOCIO EN 24 horas o rematarlo cobrando el 90 o|o adelantado sin pagar comisión alguna, ocurrir a Belgrano 1481, C. Vilches y Cía.

ALMACEN, CAFE, VENDO, LAVALLE 3916, a prueba, 1 cuadra del mercado de Abasto, lugar para gran despensa o fonda con alojamiento.

ALMACEN EN PUEBLO CERCANO, diario al contado y garantido, 100 $, vendo armazones casa, cap. 3.000 $, Sáenz Peña 239.

ALMACEN VENDO POR RAZONES DE salud, poco capital, armaz. casa, único cuatro esquinas, alquiler barato, Monte 2903. v6

ARMAZONES, MOSTRADORES estaño, heladeras, conservadoras, mesas, sillas, balanzas, básculas, fideeras, paneras, útiles para negocios, vendo, ocasión, B. Mitre 2269. v8

ARQUITECTOS, DECORADORES y pintores, se vende un negocio de vitraux de arte y vidrios, bien instalado, con buena clientela y órdenes para ejecutar. Dirigirse Z. Y Z., Av. de Mayo 575. v7

BAR y BILLARES muy BUENO, CENtral, véndese, Badía y Cía., Suipacha 320

BUENA LECHERIA ENTRE LOS BANcos, vendo barata, tratar Cangallo número 1582, Navarrete.

CIG. y librería, vdo. la oferta, o remato en breve; Venezuela 1710.

CASA DE MODAS REGIA, VENDO, TRAtar Cerrito 135

CASA AMUEBLADA, da buenas ganancias a prueba, vendo Belgrano 1859.

CIG. LIBRERIA UN CHICHE VENDO, Don Luis, baratita, Alsina 1527.

CIGARRERIA, lotería, central, Norte, trabajo mucho, vdo., V. Gómez 3153.

CIGARRERIA Y LIBRERIA, VENDO barata, tratar Independencia 362. v9

CARNICERIA se vende o se alquila, Dorrego 1086. v8

CARNICERIA ACREDITADA SE VENde, calle Luca 1716. v7

CAFE BILLARES VENDO O SOCIO, por mucho trabajo, parage inmejorable, tr. en el mismo; 25 de Mayo 738. v7

CIGARRERIA, librería y salón de lustrar se vende o se permuta; Corrientes 221. v9

CIGARRERIA Y LIBRERIA DIARIO 8 pesos a prueba, vendo 280 $, ver Moreno 1716.

CIGARRERIA, LOTERIA, vendo por ausentarme queda alquiler gratis, por realquilar mitad del local, Rivadavia 1447.

CIGARRERIA, lotería, peluquería y menajeros en pleno centro, calle comercial vendo de ocasión, datos Belgrano 1859.

CASA PENSION regia vendo barato, utilidad 1.000 $ mensuales, doy fac., única oportunidad! tratar Independencia 2235.

CIGARRERIA Y LOTERIA, 20 años establecida, vendo a prueba, urgente, B. Mitre 2193.

CIGARRERIA, LIBRERIA Y JUGUETEría, vendo por no poder atenderla, tratar en la misma, Cochabamba 1717. v8

CIGARR., lotería, s. lustrar, único en el barrio, vendo a toda prueba, con facilidad de pago, dueño, Alsina 1490.

COMPRA Y VENTA DE NEGOCIOS E INSTALACIONES

CARNICEROS: carnicerías muy buenas, a toda prueba, de todos precios y en todos parajes, vendo, Lavalle 2211, Cadós.

CIGARRERIA, LIBRERIA Y JUGUETEría, se vende, tratar en la misma con el dueño, casa sola, Santiago del Estero 1399.

CAFETEROS!! 2 CAFES Y BILLAR EN importante avenida, antiguos y acreditados, vendo, prefiero socio para uno, Lavalle 2211.

CONSULTORIO DENTAL Y CON BUENA clientela, se vende en Cañada de Gómez, Santa Fe, F. C. C. A., para datos en C. Calvo 1782, Buenos Aires. v9

CONFITERIA Y BIOGRAFO SE VENDE en importante pueblo cerca de la Capital, único establecido, usina propia; con un club anexo de hermosas ganancias, que puede verse. Trato directo. Referencias, Chacabuco 344, de 12 a 1 y de 6 a 7. v7

CASA PENSION, UBICACION ESTRATEgica, grandes beneficios, vendo muy barata, Alsina 680. Le interesa! 60 $ diarios a prueba en cerveza y café con leche, vendo importante casa sobre 2 grandes bulevares o tomo socio por ser solo, Alsina 680.

CONSULTORIO DENTAL CENTRALISImo, instalado lujosamente, con todos los aparatos modernos, taller de prótesis completo, gana 1,500 $ mensuales, se vende o se alquila baratísimo por no poder atenderse por enfermedad, la casa tiene contrato, se dejaría la chapa si se desea, dirigirse por carta H. H. H., poste restante correo central.

DESPENSITA de comestibles, diario 70 $, vendo a prueba, dueño Alsina 2118.

DESPACHO pan, factura, comestibles, se vende; Lima 1184. v7

DESPACHO de pan vendo o alquilo local, Aviles 3026, Belgrano, de 12 a 6 p. m.v7

DESPACHO DE PAN Y FACTURA, SE vende, San Juan 4172. v7

DESP. pan y confitería, diario 90 $, gran esq. poco alq., vdo., B. Mitre 2077.

DESPACHO pan muy bueno, por útiles, alq. 40 $, comod., m. vdo., Victoria 1699

DESPENSA EN FLORES, CAP. 6.000, mens. 4.000, alq. barato, negocio positivo, a prueba vende Ardáiz, Talcahuano 337.v7

DESPENSA EN PALERMO, UNICA ESquina, se vende o sea las instalaciones, con opción a la clientela de la casa. Cangallo 1301.

DESPUES DE FALLECIMIENTO se vende la única farmacia de Rawson (Buenos Aires), precio: las existencias y dos mil pesos de llave, buen porvenir, dirigirse Molina y Soulignac, y Trongé y García, al contado. v9

FONDA VENDO, ACREDITADA, PERU 1340.

FOTOGRAFIA se vende por no poderla atender, Av. San Martín 1563.

FONDA VENDO EN 800 $, POR DISgusto de socios, urgente, punto inmejorable, Herrera 802.

FARMACIA — Ocasión única, una de las más importantes del Rosario, en pleno funcionamiento se vende. Informes: Paternoster, C. Calvo 3267. v8

FARMACIA—SE VENDE LA FARMAcia de la estación O'Higgins F. C. P. Unica en la localidad; buena oportunidad para idóneos. Por informes dirigirse al propietario. v8

GRAN LIQUIDACION DE TODAS LAS existencias de la tienda "La Moderna" por cesación de negocios, se venden las instalaciones, Corrientes 3248|50. v7

GRANJA AVICOLA ACREDITADA, plena producción, reparto diario, buenas instalaciones, planteles 2.000 aves puras. Ventas y clientela aseguradas. Negocio seguro, tratar Córdoba 831.

HERREROS, ANTES DE REMATAR consulten a Chiappori, Lavalle 1140, escrit. 7 y 8. v22f.

INSTALACIONES SE VENDEN SE ALquila el local, Suipacha 640.

LECHERIA VENDO POR NO PODER atenderla, Chiclana 3268. v7

LECHERIA VENDO A PRUEBA, TRAtar en la misma, Belgrano 2582. v8

LECHERIA VENDO URGENTE, ALQUIler barato; Cerrito 127. v7

LECHERIA VENDO POR E. RIOS, TRAtar con el mismo dueño, M. de Oca 977.

LECHERIA importante, por tener dos, vendo; Callao 729.

LECHERIA DE OCASION VENDO 600 $, dueño Rivadavia 1946.

LECHERIA muy buena vendo, barata, a toda prueba, Belgrano 1859.

LECHERIA VENDO lado de biógrafo; tratar en la misma Canning 1890.

LECHERIA vendo, por no poder atenderla, tratar en la misma, Humberto 1943.

LECHERIA vdo. a plazos o socio, [illegible] en la misma, Bolívar [illegible]

LECHERIA regia; 32 mesas, diario 112 $, vdo. 800 $, capl. ocasión, Belgrano 1546.

LECHERIA lujosa vendo o tomo socio, doy facilidad, Alsina 2114.

LECHERIA casita sola, vendo 450 $, doy fac., Alsina 1838.

LECHERIA CHICHE, 500 $, tomo socio, tratar en la misma, lechería, Andes 443.

LECHERIA SE VENDE, por mitad de su valor, Lima 15.

LECHERIA VENDO A TODA PRUEBA, por ausentarme, oficina B. Mitre 2123.

LECHERIA, lunch, poco alquiler, buena comodidad, diario a toda prueba, vendo con facilidad de pago, dueño Pozos 492.

LECHERIA 35 MESAS, diario 150 $, vendo en 500 $ o tomo socio, aunque no sea práctico, Larrea 434, dep. 3, ver al dueño.

LECHERIA CENTRAL, VENDO 350 $ O socio, por ser solo, ver dueño, Moreno 1716.

LECHERIA LUNCH, ACREDITADA, SE vende en $ 3.000, por ausentarse su dueño, tratar en la misma, Santa Fe 3228. v8

LECHERIA acreditada por no poderla atender, tratar en la misma; Santa Fe 3760. v7

LECHERIA EN PLENO CENTRO, SAlón reservado, 20 mesas, vendo 650 $, o socio c. poco capital, Victoria 1763.

LIBRERIA, CIGARRERIA Y JUGUETEría muy acreditada vendo por no poderla atender, Yapeyú 377. v7

LECHERIA se vende, trabaja fuerte, 200 litros al mostrador, por enfermedad del dueño, Vera 387. v7

LECHERIA gran despacho, costó 4.500 $, por fallecer mi esposa, aprovechen; 950 $ o socio, doy facilidades, San Juan 1828.

LECHERIA SE VENDE una de las mejores, por gran desavenencia de socios, tr. en la misma, de 5 a 8 p. m., Pueyrredón 1016. v9

LE CONVIENE COMPRAR O ENTRAR en sociedad en el gran bar lunch calle Corrientes esq. que en él Vd. podrá obtener un buen porvenir, por tratarse de persona sola y no poderlo atender, siendo hombre trabajador le facilito el pago y le garantizo ganará 800 $ mensuales a prueba, única oportunidad en año, aprovechen trabajadores más informes Victoria 2215.

MERCERIA SE VENDE CON POCO capital, comodidad para familia, informes Venezuela 1964. v8

NEGOCIO de chocolatería y bar muy bueno véndese por enfermedad, informes, Badía y Cía., Suipacha 320.

OJO! peluquería vendo a prueba, precio 500 $, Paseo de Julio 1726. v8

OJO! PELUQUERIAS y muebles barato vende Fallvene; Belgrano 2228. v7

OJO PELUQUERIA VENDO, SAN JUAN 3676.

OJO! PELUQUERIA PEDRO GOYENA 363, remata el martes, Caccuri.

OJO! Peluquería vendo por estar enfermo. Alquiler 50 $, 2 piezas, a prueba; Rioja 1542.

OJO, PELUQUEROS! ESPLENDIDAS instalaciones, con lindos tocadores y grandes espejos, ricos lavatorios, sillones especiales, perchas, toalleros y todos los muebles para trabajar 2 oficiales, por 180 $.—I. Mendía, Rincón 148. v7

PANADERIA bien ubicada, 2 hornos, vdo. urgente, Sarmiento 2211. v7

PELUQUERIA Y CIGARRERIA ANTIgua vendo muy barata, Rivadavia 1946.

PANADERIA central, gran mostr., poco alq., vdo. ocas. Sarmiento 2211. v8

PANADERIA con Pensotti, ref. gde., vdo. por los útiles, urg., B. Mitre 2077.

PANADERIA sin reparto, negocio serio, otra por acreed. B. Mitre 2077.

PANADERIAS, negocios serios, vde. 800 La Bolsa Panadería, B. Mitre 2077.

PELUQUERIA lujosa central, 6 sill. amuebl. vendo! ocasión! Independencia 2252

PANADERIAS VENDO MAS DE 100 de 800 a 2.500 $, Victoria 1690, of. única.

PANADERIA CENTRAL, Pensotti, regist. 2000 $, otra 1 1|2 vendo, Victoria 1690.

PANADERIAS DE 3.000, 4.000, 5.000 A $ 100.000 vdo., Victoria 1690, ún. oficina

PANADERIAS de 2, 3, 4, 5, 6, 7, 8, 9 a 100,000, pidan a Gutiérrez, San José 265.

POR NECESIDAD DE IRME A ITAlia vendo peluquería y cigarrería a cualquier precio, Pueyrredón 2325. v8

Pequeño NEGOCIO DE COMESTIBLES con revisadero para huevos, comodidad para familia y sótano, alquiler 60 $, se vende barato, Humahuaca 4694. v8

POR AUSENTARME A EUROPA, VENdo gran almacén de comestibles y despacho de bebidas, dos palabras solamente, calle Loria 1313. v7

PARA VENDER O REMATAR SU NEgocio, muebles, etc., con rapidez y economía, consulte a R. Sáenz Rico, Reconquista 237. v8

POR DISOLUCION DE SOCIEDAD vendo zapatería, cigarrería, lotería y salón de lustrar con buena clientela, la doy a prueba, 6 años en el barrio, se prefiere socio con 4.000 $, Pedro Goyena 271 al 73, (antes Río IV). v1

QUESERIA MUY BIEN situada, capital 30.000 $, venta mensual $ 50.000, para informes, A. Villanueva, Alberti 1065. v8

REPARTO QUESO Y HUEVOS 550 $ LIbres, vendo o socio, San Juan 1836.

COMPRA Y VENTA DE NEGOCIOS E INSTALACIONES

REPARTO LECHE 9 TARROS, CARRO, y caballos, vendo, Salta 1107.

RESTAURANT y cantina vendo, Pavón 3791, diario 45 a 50 $. v9

REPARTO DE LECHE se vende, 11 tarros, por enfermedad, Piedras 1242. v8

REPARTO DE CARAMELOS, BIZCOCHOS cafés y especias, negocio positivo, Rivadavia 4163.

REPARTO de pan o cigarrillos compro sin intermediarios, por carta a J. P.; Italia 231, Avellaneda.

RESTAURANT CENTRAL, ZONA COmercio y Bancos, diario 200 $, vendo, datos A. Lobeto, E. Ríos 126. v8

RESTAURANT, ALOJ. acreditado p. Retiro, poco capital, alq. regalado, 8 hab., gran diario, vendo, Bmé. Mitre 2109. v7

RESTAURANT Y ALOJAMIENTO Puente Barracas, vendo, J. R. Campos, Alsina 489.

REPARTO FACTURA por enfermedad de familia vendo urgente; Belgrano 2821.

REMATE DE NEGOCIOS, INSTALACIOnes, muebles y útiles de ocasión, Brasil 1241, plaza Constitución, Ernesto J. Cuell. v8

SE VENDE UN PUESTO DE FRUTA, mercado San Cristóbal, puesto N.o 39. v8

SE VENDE CIGARRERIA, librería, lot., se pref. del ramo, Av. de Mayo 1089. v10

SE VENDE INSTALACION de almacén, Garay 3471. v9

SE VENDE CAFE, VICTORIA 1429, tratar en el mismo, L. Carrere. v9

SE VENDE DESPACHO DE FRUTA, con mucha clientela, tratar con el dueño, Entre Ríos 631.

SE VENDE INSTALACION DE 2 TALLEres eléctricos de sastre de confección, máquina N.o 3115, Bravard 1178. v8

SE VENDE HERRERIA y carpintería en J. M. Gutiérrez, F. C. S. buena clientela, tr. en la misma, con Pedro Miglio. v8

SE VENDE UN LAVADERO DE LAnas con buenas instalaciones. Escribir a B. R. A. Z., No. 32, Av. Mayo 676. v8

SE VENDE FABRICA DE FIDEOS y molino, datos a Degrati Hnos., Las Rosas, F. C. C. A. v11

SE VENDE DEPOSITO DE VINOS y fonda, en cuyo alrededor trabajan 3000 obreros, a prueba, alquiler 75 $, 4 piezas y negocio, Constitución 3053. v8

SE VENDE CASA PENSION, bien amueblada, deja 300 $ mensuales de utilidad, toda alquilada, tratar en la misma, Esmeralda 61, 2o. piso, izq. v8

SE VENDE NEGOCIO almacén, fácil combada, con buena clientela, dejándo buenos beneficios, necesitando poco dinero; escribir a Emilio, Viamonte 663. v9

SE VENDE UN NEGOCIO de restaurant, calle Almirante Brown 602 frente a los galpones de papas de Casa Amarilla, casa acreditada y de mucho movimiento. v7

SE VENDE TOLDERIA y velería en buena posición y con clientela, por ausentarse su dueño, Suárez 1635, esq. M. de Oca. v9

TAMBO EN PLENO barrio del Norte, alquiler muy barato, vdo., por no ser del ramo, Suipacha 1360.

TALLER DE RELOJERIA SITUADO paraje muy concurrido, vende a blanco o en globo, capital 800 $; Australia 1499.

UN RICO ARMAZON, VIDRIERA, PARA almacén, con sus depósitos para azúcar y arroz, con 3 cajones para fideos, a mitad de precio, Bolívar 1008. v7

VENDO REPARTO de leche 8 tarros, carro y caballo, barato, Gualeguay 2431

VENDO UN TALLER de plegados y vainillas, Montevideo 415.

VENDO CIG., LOTERIA $ 1.300, peluquería $ 1.000, tr. Sr. Magaldi, E. Ríos 487. v7

VENDO NEGOCIO TIENDA Y SASTRERía, Necochea 1437. v7

VENDO PUESTO VERDURA, PAPAS, acreditado, importante mercado, Valentín Gómez 3153.

VENDO NEGOCIO DE CAFE, BILLAR, frente estación, por ausentarme del país, Caseros F. C. P., Rivadavia 131. v8

VENDESE ECONOMICAMENTE UNA imprentita flamante, con todos sus accesorios, listo para trabajar, tratar Las Heras 2012, de 9 a 11 a. m. v7

VENDO ARMAZON O ESTANTES DE 15 metros y 2 mostradores cualquier precio hoy, Manuela Pedraza 2167, altura Cabildo 3300.

ZAPATEROS taller de calzado se vende, C. Calvo 3902. v8

VENTA de MUEBLES y OBJETOS VARIOS

ALSINA 1640, MUEBLES y tapicería, facilidades de pago; M. Fonterosa. v7

A 80 $, dormitorio, comedor 90 $, sala 40 $, B. de Irigoyen 1374. v7

A PLAZOS muebles en las mejores condiciones, Corrientes 3190. v14

A LA MUEBLERIA, CANGALLO 1143, en 10, 12 y 14 mensualidades. v8

A LOS NOVIOS, MUEBLES EN 10 A 14 mens., sin recargo, Cangallo 1143. v8

A PARTICULARES solamente vdo. comedor y dormit., Billinghurst 460. v8

A 10 MENSUALIDADES muebles con sólo buenos informes, Mueblería "Colón", B. de Irigoyen 644. v11

A DOMICILIO EN 24 HORAS TENDRAN los muebles, pagaderos en 10, 12 y 14 mensualidades, Cangallo 1143. v8

ARAÑAS, GRAN LIQUIDACION DE LAS existencias de una casa de artefactos; Maipú 65. v8

A CORRIENTES 2451, LIQUIDAN DORmitorios, comedores modernos y sueltos. v8

AMUEBLAR LA CASA PAGADEROS en 10, 12 y 14 mensualidades, sin recargo, Cangallo 1143. v8

A EMPLEADOS NACIONALES DE BANco y alto comercio, muebles en 10 a 14 mensual., sin fiador, Cangallo 1143. v8

A CORRIENTES 1356 AL 60, LIQUIDAmos, comedores, dormitorios y muebles sueltos de verdadera ocasión. v13

A CANGALLO 946, GRAN SURTIDO de dormitorios y comedores con grandes facilidades de pago, ver para creer v8

A 80 $ DORMITORIO MATRIMONIAL, comedor 90 $, sala 40 $, guardarropa 30 $, muchos sueltos, B. Irigoyen 1374. v8

ARAÑAS ELECTRICAS GRANDES, saldos, remato hoy a las 3.30 p. m., Avda. de Mayo 1036.

A COMPRAR MUEBLES FINOS, CArruajes y mil otros artículos, liquidación judicial, en venta particular, remata Taurel, Sarmiento 1118. v2mz.

A $ 70, 80 VDO. DORMITORIOS, ROpero, aparadores 35 $, cómodas, lavatorios $ 20 y varios muebles barato; Rivadavia 2178. v7

ATENCION: vendo dormitorios a 90 y 120 $, roperos, aparadores a 35 $, camas a 12 $, lavatorios a 15 $, Talcahuano 479. v8

A MITAD PRECIO VENDEMOS PARTIcularmente, procedentes de concursos y quiebras, varios juegos de comedor, dormitorios, salas y vestíbulos, escritorios, bibliotecas, arañas, cajas de hierro, camas y otros muebles.—Scotti y Cía., Maipú 65. v8

A CANGALLO 946, DORMITORIOS macizos, matrimonio, aplicación bronce, pesos 160; id roble n. a., $ 220; id 3 c., con marq y bronce, $ 380; juegos sala 80 pesos. camas bronce 100 $, y gran surtido de todos los gustos y estilos v8

ANTES DE COMPRAR O VENDER SUS muebles consulten nuestra casa, Callao 248, U. T. 7747 Libertad. Venta permanente de comedores y dormitorios en caoba, roble y cedro, juegos de sala, escritorios, camas de bronce, bibliotecas, juego de escritorios en cuero, sillas y otros muebles sueltos, Giordano y Sacco. v9

BILLARES OCASION, MODELOS surtidos, completos, vendo barato, Salta 525.

BAÑADERAS ENLOZADAS, HELADEras, medianas, roble para comedor vendo, Triunvirato 777. v7

BILLARES NORTEAMERICANOS (UNIcos legítimos en plaza), equipados con barandas "Monarch" y pizarras de precisión, gran surtido accesorios a precios sin competencia. Cía. Brunswick, Libertad 11, a 190, Bs. As. v28

CAJAS DE HIERRO IMPORTADAS Y del país, liquido, Maipú 65. v8

CINCO GALERIAS de sala con grandes cenefas gada, en 50 $, Victoria 981

COMEDORES, dormitorios, listos, completos, vdo., carpintería Bulnes 551. v8

CAMAS RICAS laqué, caoba, bronce, desde 85, vest. bambú 55, Cangallo 855. v13

CITRONIER se liq. 2 dormitorios 1.250, id. de caoba $ 650, Cangallo 855. v11

CAJAS DE HIERRO BUENAS MARCAS liquidamos, Maipú 291.

COMEDOR 90 $, DORMITORIO 80, SALA 40, guardarropa 45, varios sueltos, vdo. baratísimo, San Juan 3264. v8

COMEDOR FINISIMO, tipo parisiense, con vitraux y bronces, urg., Moreno 3160. v8

COMEDOR NOGAL ITALIA, SILLAS cuero, vendo a particular, General Paz 799, de 10 a 4.

DORMITORIOS 145, biblioteca 48, escrit. 35, papeleras 30; Cangallo 855. v12

DORMITORIO 3 CUERPOS, MARQUEtería y bronce vendo urgente, Moreno 3160. v8

DEPARTAMENTO AMUEBLADO, DOS piezas, comodidades, se vende; Lavalle 1054. v7

DORMITORIO CITRONIER finísimo, ancho 2220, lunas interiores, raíz de palo rosa y bronces finos, $ 1.200, Moreno 3160. v8

DORMITORIO matrimonial, macizo y bronces, vdo. 190 $, moderno, Moreno 3160. v8

ESCRITORIOS, BIBLIOTECAS, archivos, juegos cuero, liquido, Maipú 65. v8

ESCRITORIOS, bibliotecas, jgo. de cuero, papeleras. No compren sin antes consultar mis precios. Fabbio, Maipú 224. v12

ESCRITORIOS, BIBLIOTECAS, ARCHIvos, juegos cuero, remato hoy a las 3.30 p. m., Av. Mayo 1036.

ESPLENDIDO juego para escritorio, tapizado en cuero verde y granate, se liquida, Alsina 1602.

GUARDARROPAS C. LUNA bda. 58, comedoras 110, salas 35; Cangallo 855. v12

GUARDARROPA 3 CUERPOS, DESARme, ancho 2 metros, roble macizo, Moreno 3160. v8

JUEGO VESTIBULO roble macizo, completo, 75 $, Victoria 981.

JUEGOS de muebles y sueltos, nuevos y usados, buenas ocasiones, Maipú 294.

MUEBLES VENDO SARMIENTO 2528, antecasa.

MUEBLES A PRECIO DE FABRICA EN "Unión Fabricantes", Suipacha 234. v8

MUEBLES a mitad precio que a plazos, visite n|exp., Cangallo 855. v12

MUEBLES A PLAZOS MEJORES condiciones, visite Sarmiento 746. v9

MUEBLES EN 10, 12 Y 14 mensualidades, Cangallo 1143. Visiten la casa. v8

MUEBLES EN MUY buen estado, vendo por ausentarse, E. Unidos 1623.

MUEBLES, ARTEFACTOS ELECTRICOS, cajas de hierro, no compren sin antes cons. mis precios, Fabbio, Maipú 224. v10

MUEBLES A PRECIO DE FABRICA, facilidades en el pago; Rivadavia 2579. v15

MUEBLES OCASION, COMEDORES, dormitorios, juegos sala remato hoy a las 3.30 p. m., Av. de Mayo 1036.

MUEBLES A 10 MESES DE PLAZO, Gran surtido, precios económicos, operaciones resueltas en el acto, Corrientes 3190, casi esq. Anchorena. v14

MUEBLES A CREDITO, R. DIAZ y Cía., 630 Sarmiento 636

Precio fijo, marcados con números a la vista.

Condiciones liberales y plazos convencionales.

Operaciones resueltas en el acto.

Exposición Inglesa, fundada el año 1887. v28

MUEBLES A CREDITO, Baratti y Cía. CORRIENTES 1145

Créditos directos en 6 o 10 cuotas mensuales.

Resueltos inmediatamente y ventajosamente.

Sin recargo de precio en general.

Precios netos como al contado inmediato.

Los más bajos en Bs. Aires y Sud América.

Precios marcados, visibles y convenientes.

BARATTI y Cía. CORRIENTES 1145. v23

MUEBLES . . . MUEBLES . . . MUEBLES Sarmiento 746, Terza Hnos. La casa que hoy más conviene para comprar es la fábrica, que ganará tiempo y dinero. Para convencerse de la verdad, visite usted hoy mismo nuestra exposición de ventas. Dormitorios y comedores de roble y caoba, tres cuerpos a 140, 180, 200, 250, 280, 300, 400, 500 y 600 $. Los del interior consulten Catálogo No. 19. No olviden, Sarmiento 746, Terza Hnos. v17

MUEBLES (Casa Moreau) MUEBLES 668 Cangallo

INICIAMOS EL AÑO CON GRANDES REBAJAS SOBRE LOS PRECIOS

Dormitorio matrimonio	$ 140
Dormitorio c. roble estilo Imperio	" 235
Comedor c. roble, flor., holandés	" 180
Comedor roble con vitrina . .	" 250
Juegos de sala modernos, desde . .	" 85
Juegos vestíbulos roble, completos	" 125

Gran surtido en escritorios, juegos de cuero, bibliotecas, juegos de mimbre, etc.

MUEBLES DE CAMPO MUY BARATOS! GRATIS: Catálogo embalaje, conducción— A. DE ROSA Y Cía., 668 Cangallo 668. v7

MUEBLERIA "EL SOL", L. TORETTI 1113 Corrientes 1118 esq. Cerrito

ACEPTAMOS CUALQUIER OFERTA

Rebaja 20 o|o de otros presupuestos.

Dormitorios combinados, macizos .	$ 79
Id. para matrimonio, 7 piezas . .	" 125
Id. 3 cpos. c. roble, 9 piezas. . .	" 215
Comedores combinados, macizos. .	" 95
Id. 3 cpos. para campo, 12 piezas.	" 195
Id. 3 cpos. bombé, roble, 9 piezas	" 255
Juegos de mimbre completos desde	" 25

La casa más surtida, que vende más barato.

PIDAN PRESUPUESTOS

Catálogo, embalaje y trasporte gratis. v24f

NOVIOS: VIAMONTE 2546, FABRICA muebles tipo imp., modelos, baratos. v8

OJO PELUQUEROS! siempre más barato vende los mueb. de peluq. la fábrica de "Falivene", depós. Belgrano 2228. v7

OJO, PELUQUEROS! muebles de peluquería finos, todos estilos. Vende barato la fábrica de Domínguez, Montevideo 161. v7

PIANO PARA familia se vende por ausentarme, Rivadavia 1934, 1er. piso.

PIANO FRANCES, estudio, vendo a particular, Solís 765.

PIANO PIANOLA Steck, suntuosa, armónium, 11 registros, Santa Fe 2841.

PIANO VENDO EN 400 $; TRATAR CAlle Rioja 2070. v7

PIANO RICO vende familia, cualquier precio, por ausentarse, Salguero 696. v8

PIANO alemán, 3 ped., otro estudio, barato, Corrientes 3707. v8

PIANO ALEMAN, CRUZADO EN bronce, vende de ocas. Sarmiento 2702. v8

PIANO estudio alemán, muy bueno, 220 pesos, vendo, P. Unidas 658, dep. 8.

PIANO y pianola se vende en 350 $, urg., Santa Fe 3480. v8

PIANO DE OCASION, VENDO BARATO, Paraná 240.

PIANO ERARD, BUENAS VOCES vendo en 150 $; Venezuela 650.

PIANOS VERTICAL Y MIGNON POR cesación negocio, liquido hoy, E. Ríos 448. v8

PIANO ESPLENDIDO, GUSTAV BREyer, poco uso, vendo ocasión; Córdoba 3246.

PIANOS FRANCESES Y ALEMANES de ocasión, para estudio y concierto vende "La Liquidadora de Pianos", Talcahuano 434. v10

POR AUSENTARME DEL PAIS, VENdo mis muebles de comedor y dormitorio, verlos en mi domicilio, Bolívar 1568, depto. 5.

RICO JUEGO COMEDOR, citronier, trabajo garantido, vendo, Moreno 3228. v8

SILLONES DE CUERO a 12 y 15 $, ocasión, varias formas, Victoria 981.

SUNTUOSO DORMITORIO, COMEDOR, palmas caoba, vitrina, mesa te, sillería búfalo, muy barato, Mansilla 2704. v8

VENDO DORMITORIO a 90 y 120 $, muebles sueltos, Corrientes 1286. v8

VENDO BARATO COMED., dormit., muebles suel., baño, San Juan 2894. v8

VENDO UN ESCRITORIO CEDRO, 4x4 m., Triunvirato 323. v7

VENDO URGENTE COMEDORES y dormitorios modernos, pólizas vencidas, guardadora, Suipacha 268. v10

VENDO urg. comedor, 3 dormitorios, sala escrit., baño sueltos, B. de Irigoyen 1378. v7

VENDO REGIOS JUEGOS DE COMEDOR y escritorio. No se atienden corredores de remate, Barcala 3047.

VENDO barato comedor y 2 dormitorios caoba, citronier, sala, vestíbulo, cama bronce, escritorio, mesa de operaciones, varios sueltos, junto o separ. S. Juan 3260. v9

VDO. POR AUSENTARME, DORMITOrios, comedor, aparador, ropero, guardarropas, biblioteca, escritorio, colchón, Piedras 824.

VENDO URGENTE 4 CUADROS OLEO, sala, lozas finas alfombra, rinconeras, filtro, plantas, canarios y demás, Paipa 2257.

VENDO BARATO comedor 15 p., 2 dormitorios modernos, sala, piano, escritorio, caja hierro, vestíbulo, camas de bronce, artefactos, cortinados, baño, heladera, etc., junto o separado, Corrientes 2538. v8

VENDO MUY BARATO COMEDOR, 2 dormitorios roble moderno, otro caoba, sala, piano, escritorio, vestib., cama y cuna bronce, baño, etc., poco uso, juntos o separados, B. de Irigoyen 1378. v8

VENDO LOS SIGUIENTES MUEBLES importados: un escritorio roble de cortina, 9 cajones, una mesa roble, fuerte, cuatro cajones para prensa, una prensa copiar, tamaño oficio, nueva, un sillón roble, giratorio para escritorio. Verlos y tratar Neuquén 2679, de 2 a 5 p. m.

AVISOS COMERCIALES

AVISO, POR A. ANTUNEZ, S. Juan 1829. vendí a C. López, mi cigarrería Alsina 1578.—A. Bianchi.

AVISO AL COMERCIO QUE CON INtervención del balanceador y rematador público señor Ricardo Galeano, escritorio Moreno 2824, he vendido al señor Antonio Vasta, mi almacencito de comestibles Venezuela 2389, para reclamaciones, tres días, Buenos Aires 5 febrero 1919, vendedor: Segundo Viana. v8

AL COMERCIO: aviso que con intervención del balanceador y rematador público señor Alfredo Piazza, esc. Tucumán 877 (U. T. 2781, Lib.), he vendido al señor Basilio Bouvet mi café "Enrique IV", Cerrito 889.—Los que se consideren con derecho a reclamaciones pueden presentarse entro los 3 días.—Bs. Aires, 4 feb. 1919.—Emilio Casabielle. v7

AL COMERCIO AVISO QUE BAJO INventario tasación practicado por el balanceador y rematador público, señor Francisco Bianchi, escritorio Moreno 1256, U. T. 201, Libertad, he vendido al señor Serafín Franchi el almacén de comestibles, bebidas y casa de comida, situado calle Patricios No. 698 esquina Pinzón; los que se consideren con derecho a reclamaciones se presentarán dentro del término de 3 días a contar desde la fecha. Bs. Aires, 5 de febrero de 1919.—Camilo Gandini. v7

AL COMERCIO — AVISO QUE BAJO inventario y tasación practicado por el balanceador y contador público señor Mariano Ardáiz, oficinas, Talcahuano 337, U. T. 72, Libertad, he vendido al señor Canio Erario mi negocio de almacén al por menor, sito en esta ciudad, calle Martínez Castro No. 793 esq. Arrecifes.—Los que se consideren con derecho a reclamaciones contra el expresado negocio, se servirán interponerlas dentro de los 3 días de la fecha.—Bs. Aires, febrero 6 de 1919.—Manuel González. v8

AL COMERCIO—AVISO QUE HE COMprado bajo inventario y tasación practicado por el balanceador y martillero público señor Juan Solari, escritorio calle Moreno 2200, el negocio de almacén de comestibles y bebidas, calle Chubut 1002|8 y esquina a la de Miriñay 1092, al señor José Blanco. Los que se consideren con derecho a algún reclamo, deberán presentarse en el término de tres días a contar desde la fecha, pasados los cuales no serán atendidos. Bs. Aires, febrero 6 de 1919, comprador: José Ferreiro. v9

CON 2 A 3 MIL PESOS DESEO ASOciarme a industria o negocio, no atiendo corredores, oferta por cartas V. U., Sud América 644. v8

GRAN CHOCOLATERIA, CALLAO, precíso socio o vender; Callao 790.

INDUSTRIA ESTABLECIDA NECESITA socio con 5.000 $, por carta o personalmente Gazcón 1433. v9

PARA INDUSTRIA u otro negocio ventajoso, $ 2.000 disp., carta Rivera 310.

PROFESORA NORMAL, busca socia con 400 $ para instituto particular, instalado que cuenta con buen número de alumnos. Dirigirse por carta a Profesora, Patricios 914, Cap.

SOCIO preciso para buena casa amueblada, buenas ganancias, Belgrano 1859.

SOCIO NECESITO, IGUALAR CAPITAL 5.000 $, para gran neg., E. Ríos 487. v7

SOCIO PARA CASA DE COMPRA Y venta. se necesita, 25 de Mayo 250. v7

SOCIO para escritorio, remates y balance acepto cualquier capital, por ser solo, Cangallo 1583.

SOCIO CAPITALISTA, 50.000 PESOS, para fábrica papel, necesítase, escribir Olazábal 4119.

SOCIO CON 1.000 $, PRECISO PARA propaganda ya conocida en plaza y de resultado positivo, a prueba, Perú 975.

SEÑORITA modista primera cortadora y también con aptitudes para confección de sombreros, teniendo el capital de 4.000 pesos, desea asociarse a un taller de fantasía o sombrerería con clientela y en prosperidad. Sólo por carta a J. Costa, Sarmiento 643, escritorio 634.

AVISO AL COMERCIO, QUE VENDI mi bar y café, calle Facundo Quiroga 1455, Dock Sur; reclamaciones dentro 3 días solamente.—Enrique Dobler. v8

AL COMERCIO Y AL PUBLICO EN GEneral avisamos que don José E. Pareja ha dejado de ocuparse de la suscripción de acciones del Banco Militar y Naval Argentino.—La Gerencia. v7

AVISO AL COMERCIO QUE HE VENDIdo mi negocio de despacho de pan, Alvarez Thomas 924; se atienden reclamaciones por 3 días solamente. Vendedor, Manuel Valverde. v8

AVISO QUE VENDI MI NEGOCIO DE zapatillería, Rivadavia 4081. Reclamaciones tres días a contar de la fecha. Andrés Fernández. Comprador: Alejandro Rodríguez. v9

AVISAMOS AL COMERCIO QUE HEmos vendido nuestro negocio de café restaurant; Corrientes 2311, se atienden reclamaciones solamente por tres días de la fecha. Vendedores: Bois Ireland y Samuel Bard. v9

AVISO AL PUBLICO QUE HEMOS comprado el restaurant sito en la calle Santa Fe 1646, a nombre de Salguero y Constante Ginzo. Se atienden reclamaciones por 3 días a cargo del dueño anterior, señor Carlos Borza. 6 febrero 6 de 1919.

AVISO AL COMERCIO QUE CON INTERvención del balanceador público señor José Mosetti, calle Cabildo 1875, he vendido la despensa La Castellana, calle General Paz 2075 Comprador señor Santiago Cat y Cía. Vendedor Luis Panichelli. Reclamaciones 3 días. Febrero 7 de 1919. v9

AL COMERCIO—AVISO HABER transferido a la firma Talarico y Asbelero, mi negocio de manufactura y venta de calzado sito calle San Juan 2882. Los que se consideren con derecho, deben presentar sus reclamos dentro de los 3 días de la fecha, Armando Talarico. v9

AL COMERCIO—AVISO QUE CON INtervención del balanceador público Sr. Manuel Costas, escritorio Libertad 145, he vendido al Sr. Angel Abbene mi comercio e industria de pasteles y anexos, sito en la calle Sarmiento 1444. Todos los reclamos dentro de los tres días. Buenos Aires, 7 de febrero de 1919. Alfonso Vassalli. v9

AL COMERCIO: POR TRIFILETTI Y Barreiro, martilleros públicos, of. Sarmiento 2211 (amb. teléf.) vendí al señor Sebastián Gambolati, mi parte social de la panadería mecánica La Sud América, sita Rivadavia 4034, recl. 3 días.—Febrero 5 de 1919.—José Scotti. v7

COMPRA y VENTA de FONOGRAFOS MAQUINAS de ESCRIBIR y de COSER

A SALTA 676, COMPRA TODO EL año gramófonos, Victrolas y discos. v13

BUENA MAQUINA DE COSER, GARANtida, vendo 15 $, Belgrano 3425. v7

DISCOS COMPRO URGENTE 5.000 NUEvos, pago al contado, Ward, Salta número 676. v7

DOS MAQUINAS COSER SINGER, vendo muy baratas, casa particular, Salta 564. v8

FONOGRAFO, mesita y 40 pzas., vale $ 150, lo doy $ 45, Callao 155.

GRAN FONOGRAFO, BUENA máquina, doble cuerda y 6 pzas., 50 $, Salta 676.

LA CASA ITURRAT TIENE GRAN existencia de máq. de escribir. Visítelo o solicite catálogo C. Taller mecánico, Cintas, accesorios, Lavalle 1182, U. T. 3813, Libertad. v13

MAQUINAS SINGER ESCRITORIO, sastro, aparar, vendo 20 $, E. Unidos 1699.

MAQUINA SINGER escritorio, doy barata, otra sencilla, 25 $, Cangallo 1582. v8

MAQ. SINGER BOBINA Y ESCRITOrio vendo 70, 18, 25, 35 $, Cevallos 1276. v8

MAQ. DE ESCRIBIR UNDERWOOD, Monarch y Royal, compro varias. Ofertas a casilla correo 1715. v9

MAQUINA SINGER CON MOTOR, PARA coser bolsas, en perfecto estado, vendo, 25 de Mayo 140, 2o. piso, escr. 7, Antonini. v9

MAQUINAS DE ESCRIBIR de todos sistemas. Pida catálogo. Gran Taller de composturas. Cía. Nac. de Máquinas de Escribir, San Martín 318, U. T. 3754, Avenida.

MAQUINAS ESCRIBIR UNDERWOOD y otras, gran surtido vende "La Mecanografía", taller de composturas y accesorios Moreno 923, U. T. 4352, Lib. v8

MAQUINAS DE ESCRIBIR NUEVAS y de ocasión tenemos desde 40 $, garantidas. Papel carbónico, cintas y accesorios. Gran taller de composturas La Maquinista, casa importadora, San Martín 343, U. T. 4237, Avenida, frente "La Nación".

POR 0.30 CAMBIE SUS DISCOS usados por otros diferentes en Salta 676.

UNDERWOOD, CONTINENTAL, SMITH, y otros sistemas máqs. escribir de ocasión. Cintas frescas, papel carbónico. Hacemos composturas barato. Emp. 272 Maipú.

VICTROLA VICTOR CON DISCOS CElebridades, compro, Ward, Salta 676. v7

VENDO VICTROLA VICTOR CON GAbinete, Cochabamba 3199. v7

VAINILLA MAQUINA SINGER, 2 AGUjas, casi nueva, con motor, vendo urgente, Belgrano 2244, altos. v7

COMPRA Y VENTA DE LIBROS

ARITMETICA WILSON-RAE, $ 3.50, CAbaut, Alsina 500, G. Santos.

A LA MUÑECA; COMPRA LIBROS usados, Cangallo 1021, U. T. 5827, Lib.

COMPRO LIBROS DE TODAS clases. Escribir a J. Lloret, Defensa 1043.

DICCIONARIO ENCIC. HISPANO AMEricano, Historia del Mundo, Larousse Illustree. Obras famosas. Archivo de Mitre, obras americanas, derecho, literatura, diccionarios y 1.500 tomos más se rematan esta noche a las 8.30, Av. de Mayo 1158, Kohan y Cía.

VENTAS VARIAS

AMONIACO LIQUIDO EXTRANJERO 26.0, litro $ 4.50, vdo., Maza 639. v8

A 0.30 CENTAVOS CHAPA HIERRO galvanizado, liso, Pueyrredón 413. v8

AMONIACO ANHIDRO, norteamericano, garantido vdo., Piccolo, Moreno 2384. v8

A ELECTRICISTA LAMPARA 200 B. 1|2 watt 3 $, Lavalle 420. v7

A ELECTRICISTA TOMA CORRIENTE 0.18, con ficha 0.37, Lavalle 420. v7

ARBOLES Y ARBUSTOS INDIGENAS y exóticos. Libro de A. F. Monti, encargado del Jardín Botánico, 5 $. v7

A ELECTRICISTAS, LAMPARAS FILAmento 0.75, Lavalle 420. v10

APARATO "OHDITON" PARA MASAjes, casi nuevo, vendo, Libertad 169, ocasión. v7

ARSENICO BLANCO PURO, CARBURO y borato de cal. Se atienden pedidos, Perú 84, escr. 48. v8

AMONIACO LIQUIDO, SAL amoníaco, 99 o|o, vendo, Corrientes 2402, U. T. 2981, Mitre. v16

ANILINAS Y PRODUCTOS QUIMICOS, cloruro de cal $ 24 o|s, alumbre blanco $ 23 o|s., Florida 248, U. T. 2417, Av., Coop. Telef. 4191, Cent.

ALMACENEROS y CONFITEROS, VENdo heladera de cedro 4 cuerpos, casi nueva. Ver y tratar de 8 a 9 m. y de 7 y 1|2 a 9, florería Maipú 66. v8

ANILINAS Y PRODUCTOS QUIMICOS industriales y medicinales, goma laca, Orange de 1a. $ o|s. 2, carbonato de magnesia liviano $ o|s. 1, vefita por mayor y menor, Coclone y Nieva, Cangallo 1883, U. T. 2855 Lib.

ANILINA SUIZA Y NORTEAMERICANA, concentrada, p. cueros, tejidos, maderas, papel, tinta y demás industrias, drogas y productos químicos industriales y medicinales, venta por mayor y menor, Cicione y Nieva, Cangallo 1883, U. 2855 L.

BOLSAS VDO. 4000 P. TRIGO a 0.75, y 1000 de lino, Cochabamba 2277.

BARRICAS vacías vendo 100, Nazca 259.

BOMBAS PARA AGUA, VARIOS SISTEmas, de ocasión, baratas, The Barbicane Co., Victoria 1770.

BOLSAS PARA TRIGO, 1er. USO, MAIZ y avena, se venden, Prado y Rivada, B. Mitre 3182.

BOLSAS vendemos, lotes de 50.000 arriba nuevas y primer uso, Tasat, esc. 626, Edificio Bolsa de Comercio. v7

BOLSAS PARA CEREALES Y OTRAS stock perm., S. Wassen, calle Sarmiento 310. v16

BOLSA DE AVENA 1o. Y 2o. USO, 1.700 a $ 0.78, trigo 1.000 1o. y 2o. uso, $ 0.83, Pavón 999, Avellaneda.

BOLSAS NUEVAS Y USADAS, BARAtas, trigo, avena, lino, atendemos pedidos telegráficos, Gutiérrez y Cía., San José 265. v8

BOLSAS NUEVAS Y USADAS VENDEmos a precios convenientes, despachamos los pedidos en el día Celada y Millán, Lima 126. v9

BOLSAS VENDEMOS PARA trigo, nuevas, lino, maíz y avena las mismas clases, primer y segundo uso. Existencia permanente. Atenderemos cualquier pedido telegráfico cargando en el día, Masota Hnos. Piedras 75, U. T. 239, Libertad. v14

CORCHOS VIEJOS SE VENDE CANTIDAD, Rincón 1364.

CEBADA CERVECERA COMPRO, fábrica de malta, Neuquen 1022.

CAJAS REGISTRADORAS National, vden. de ocas., Maya y Cía., S. Martín 240 v8

CABLE DE ACERO INGLES 1", tiros largos, vendemos, Charcas 1464. v8

COCINAS ECONOMICAS SE VENDEN DE varias medidas, Av. La Plata 1991. v8

CINEMATOGRAFO: Aparato Pathé completo liquido por 250 $. Brasil 1328.

CAÑOS DE ACERO dulce, 7.50 mts. largo por 12" diám. venden de ocasión, A. G. Pruden y Cía., Perú 335.

COBRE EN LINGOTES PUREZA 93 1|2, vendo hasta ocho toneladas, dirigir oferta Casilla Correo 1888. v11

CARNE especial de potrillo 0.10 a 0.25 kilo, y tasajo, vendo mayor y menor, Sarmiento 8140, U. T. 5650, M. v8

CINEMATOGRAFOS, luz OXIETERICA y eléctrica, repuestos vendo, San José 344. v8

CARAMELOS, PASTILLAS, BOMBONES, confites y de todos los artículos del ramo, precios módic., fábrica Bulnes 1777. v7

CAJAS REGISTRADORAS NATIONAL de ocasión vende La Maquinista, San Martín 343, frente "La Nación", teléf. 4237, Avda., taller especial en composturas.

DEXTRINA AMARILLA The Rohm y Haas Co., vendo, Sarmiento 459. v16

DOS GUIAS KRAFT 1918 SE VENDEN, S. Martín 318.

DE OCASION: liquido ventilador Marelli y Standart, a cualquier precio, Sadi Carnot 219. v8

FOTO VENDO, obj. 18x24 Goerz; otro angular; Güemes 4717.

FOTOGRAFOS AFICIONADOS, pichincha, cámara 13x18, muchos útiles, papeles, doy en lote, tirado, 6 a 8 p. m., Junín 1369. v7

FRENTE de hierro, con dos vidrieras, con cristales, se vende; calle Sucre número 1436.

GRAN TALLER MECANICO, ESPECIAlidad en fabricación de matrices, en general a prec. módicos, Chacarita 2448. v10

HOJALATA I. c., 26x38, a $ 0.60; estaño puro a $ 4; Alberti 778, vende.

HERREROS, RETAZOS DE HIERRO para herraduras, se vende Cochabamba 3055 y San Francisco y Pepirí. v7

HERREROS, RETAZOS DE HIERRO para herradura se vende Cochabamba 3055 y San Francisco y Pepirí. v9

HIERROS Y ACEROS USADOS VENDO para herreros y mecánicos, B. Mitre 3268. v9

HILO PATENTE PARA coser bolsas, de 3 y 7 hebras, vendemos cualquier cantidad, Sarmiento 1118, A. P. Taurel y Cía. v9

HIERRO BELGA DE TODAS CLASES y perfiles vende a precios reduc., Cabildo 20. v9

FLEJES EN ROLLOS IMPORTADOS, No. 18 de 1 1|2 y 1 3|4 pulg. se venden; Irala 90. v9

FUNDAS RICA CRETONA, JUEGO 45 $, piano 15 $. Se atiende por carta o teléfono, Venezuela 826, J. Despax, U. T. 2256, Libertad. Se llevan muestras a domicilio.

LANA USADA, VENDO 40 K., DE 8 a 12 m., Falcón 4177, dep. 1o.

LIQUIDO URGENTE, GUANTES CABRItilla señora, Corrientes 1315.

"LA ESFERA" de 1914 al 1917, encuadernada, en 8 tomos y 1918, sin encuadernar, vendo, Venezuela 1232. v8

LONAS NUEVAS, 10 Y 12 ONZAS, 36 pulgadas, vende partida barata, Agencia Trust Comercial, Lavalle 526.

LANCHA LUJOSA A NAFTA, 18-22 H. P., motor Brooke, construída en Inglaterra, 9.60 eslora, 9.15 flotación, 2.15 manga, 1.20 puntal, 0.55 calado, tres ton., tiene ajuar completo, 2 dormitorios, cocina, despensa, heladera, mesas, nombre "Cadorna", se vende por ausentarse, verla Canal S. Fernando, Yacht Club R. P., tratar Guardia Nacional 271, Villa Luro. v7

MOSTRADOR de estaño vendo, Paraguay 2400. v8

MAQS. fotográficas 24x30, objetivos Goerz y otros, vdo. mitad precio, Belgrano 1684

MOLINOS con torre gdo. caños y cilindro completo vdo. 300 $, Triunvirato 186. v8

MOLINO a viento con torre, caños y cilindro vendo en 230 $, Ecuador 60. v8

MICA EN PLACAS Y POR KILOS, BArata, tubos de mica, The Barbicane Co., Victoria 1770.

MOLINOS AERMOTOR GUANACO, R. 6, 8 y 10 p. y con torres, caños galv. de 1 1|4, 1 1|2, de ocasión, Vera 602.

MAQUINA REGISTRADORA, DE 4 CAjones, en perfecto estado, se vende, Emilio Laffase y Hno., Brasil 944. v8

MOLINO GANZ DE 3 CILINDROS, acero, molino piedras "La Forsé" de mts. 1.20, compresor "Ingersol" con tubo de acero 0.50x3.20, aire comprimido, vendo, tratar C. Pellegrini 468, de 2 a 8. v8

MIEL Y CERA DE MENDOZA: 200.000 kilos de miel pura tengo para exportar, hasta fin de abril y 10.000 kilos de cera. 50.000 kilos de miel hay disponibles en este mes. Por carta o personalmente de 9 a 11 a. m., Tacuarí 92, Dalmases. v8

NAFTALINA, THE ROHM Y HAAS Co., vendo, Sarmiento 459. v16

OFREZCO DISPONIBLE:

Naftalina en escamas.	papel	0.90
Goma laca Orange I.	"	5.00
Esterilla americana I.	"	2.90
Carburo "Amazón".	"	1.00
Hojalata I C 20x28.	oro	24.00
Sulfato de cobre 99°.	"	28.00
Resina H.	"	17.50

Para pedidos calle Córdoba 1500.

PARAFINA, The Rohm y Haas Co., vendo, Sarmiento 459. v16

PLOMO LIMPIO VENDO 400 K., B. Mitre 3268. v9

PAPEL DIARIO EN BOBINAS DE 15 A 22 ctms. a $ 0.30 m|n el kilo, se vende. Defensa 453. v9

PINTURAS INMEJORABLES, RECIEN llegadas, norteamericana, marca Sherwin Williams, preparadas y en pasta, The Barbicane Co., Victoria 1770.

PIPONES: SE VENDEN TRES EN perfecto estado, con capacidad para 500, 700 y 900 litros respectivamente, Corrientes 1299.

QUESO CAVALO ESTACIONADO y fresco, vdo. partida, Carlos Calvo 3788. v7

RETAZOS DE HIERRO PARA HERRAduras, se vende, Cochabamba 3055 y San Francisco y Pepirí. v7

RETAZOS DE HIERRO PARA HERRAdura se vende; Cochabamba 3055 y San Francisco y Pepirí. v9

SE VENDE GOMA DE JARDIN; Belgrano 2059.

SAL LIQUIDO A 20 $ TONELADA, Gazcón 650, de 4 a 5 p. v8

SE LIQUIDAN bañaderas, leña quebracho, artículos de corralón, Lacarra 506.

SE VENDE MAS DE 100 TARRITOS DE Brists, The Cravy, Maker, Gravy, Soups. Azcuénaga 379.

SE VENDEN 2 MAQUINAS FOTOGRAFIcas, 9x14 y 18x24, una Kodak con accesorios completos; Balcarce 615

SIFONES y bolitas, vendo a licoristas, no atiendo a corredores, Pavón 2273, de 11 a 1 a. m. v8

SE vende una lancha a nafta, reune comodidades, perfecto estado, tratar, Sarmiento 1021. v8

SE VENDEN MOSTRADORES CON VIdrieras, cristales y aparatos niquelados, San Juan 1825. v8

TACHOS DE COBRE, CAMPANAS DE bronce se venden, B. de Irigoyen 1339.

TANQUES australianos, nuevos, chapa de 4x10 pies, a $ 22 vdo., Triunvirato 186. v8

TANQUES AUSTRAL. CHAPAS nuevas de 4'x10' a $ 23 c|u.; Ecuador 60. v8

TACHOS Y FABRICA, SE VENDEN SEIS tachos carron grandes y chicos y una fábrica chica completa para producir de 40 a 50.000 kilos jabón mensuales, todo en buen estado y barato. Fábrica de Seeber, Parque Patricios, tranvías 6, 46, 50, 15, 47, 73, 56. v8

UVA PARA VINO VENDO, producción 3 hectáreas en Quilmes, Bmé. Mitre 757, Del Valle, de 9 a 11 a. m. v7

VENTILADORES, 16 pulg., alternada, cambio por continua, S. del Estero 1042

VENTILADOR 4 PALAS. 2 MESES uso, vendo, B. de Irigoyen 1643.

VENTILADOR G. E. DE PIE, SE VENde 40 $, Sarmiento 3925.

VENDO TANQUE 10,000 L., P. 200 $. Y 3,500 l con torre 6 m. gal., Vera 602.

VENTILADOR C. CONTINUA, se vende, Paraguay 2020.

VENTILADORES cambio por cualquier corriente, y composturas, Callao 137. v8

VIOLONCELO ESTUDIO VENDO 75 $, otro 250, otro 500, Humberto 1523.

VIDRIERA PARA EXPOSICION VENDO Neuquen 1022.

VIA DECAUVILLE, TROCHA 0.60, vendo calle Almirante Brown 731. v11

VERDULERA NUEVA con 3 pisos, se vende, San Juan 3767. v7

VENDO TIRANTES 3x9, lavatorio, urg., Pedro Nolasco 1145, esq. Gaona 1160.

VENDO UN CONTRABAJO DE AUTOR antiguo, Villium; de gran sonoridad, precio 200 $; Belgrano 2864. v7

VENDESE un pasaje de lujo, barato para el vapor Infanta Isabel, dirigirse al portero del Cecil Hotel, Av. Mayo 1267. v7

VENDO COCINA ECONOMICA de m. 2.40 de largo con 2 hornos; Barcala 3047.

VENDO POR CUALQUIER PRECIO 1.000 ks. arcos de bordalesas y 4.000 kilos de arcos barricas, Donato Alvarez 2012. v8

VINO BLANCO SEMILLON Y TINTO, especial Mendoza, vendo barato, por vagones, contado o plazo, Sarmiento 3094.

VENDO 1.000 KILOS COBRE, 400 LINGOtes, 400 bronce, 500 plomo, 50 aluminio, Donato Alvarez 2017. v8

VENDO 500 ACCIONES DIRIGIRSE personalmente o por escrito a Luis Palmero, calle Hornos y Agüero, Sarandí.

VENDO 6.000 LATITAS VACIAS, DE aceite de 1|4, 4.000 de 1|8 y 200 de 1|2, Donato Alvarez 2017. v8

VENDO BARATA UNA BARRA DE acero para cimentación, de 280 m|m. por 8.15 mts. de largo, Donato Alvarez 2017. v8

VIAS DECAUVILLE, CHAPAS, CINC, como nuevas, puertas, ventanas, celosías, mosaicos, columnas, tirantes hierro, tea 2x4, 3x3, 3x6, nuevos y usados, vendo barato Triunvirato 701. E. Rodríguez. v20

COMPRAS VARIAS

A COMPRO dentaduras postizas, usadas, 0.30 cada diente, Corrientes 1545. v11

A DENTADURAS USADAS COMPRO 0.30 cada diente, B. Irigoyen 995. v7

ARPILLERA 10 ONZ. COMPRAMOS cantidad, Sarmiento 459, esc. 31, 2o. p.

ACIDO ACETICO GLACIAL 99 1|2 o., precio cif. 0.45 oro americano, embarque mes corriente. Pagos, 90 días, casilla de correo 1251.

BOLSAS P. TRIGO, nuevas y usadas, compro c. cantidad, U. T. 2054, B. O.

COMPRAMOS TABLONES para andamios dirigirse Santa Fe 1866.

COMPRO SIEMPRE CABELLO CORTAdo y caído, Cerrito 121, 2o. piso. v7

CAJA REGISTRADORA NATIONAL compro, San Martín 343.

COMPRO saldos zephires, camisetas, artículos para hombres, pago al contado, Spinoglio, Corrientes 3910.

CAÑOS DE BRONCE usados, de calderas, compramos varias toneladas; ofert. c. precios dirig. a Cas. Correo 743. v12

COMPRAMOS TITULOS y certificados de suscripción de los empréstitos de las naciones aliadas, B. P. y M., Esmeralda 697.

CAÑOS NEGROS O GALVANIZADOS de 3 y 12 pulgadas se compran. Ofertas casilla correo 1619.

MADERA ALAMO COMPRO EN ROllos y tablas, Cabrera 3858.

PIEZAS USADAS DE PIANO ELECTRIco compro; ofrecer por carta J. L. Aguilar; Lavalleja 555.

PEDREGULLO, UNOS 500 METROS CUbicos se necesitan, muestra y precio puesto en muelle de Zárate, A. del Valle 346, Zárate, F. C. C. A.

SE COMPRA UN MOLINO DE OCASION, Chiclana 3217.

SE COMPRAN TUBOS MANNESMANN, de 44 1|2 mm. exterior, dirigirse Pampa 1586, Belgrano. v8

TAMBORES ALCOHOL BUEN ESTADO, compramos, Charlone 349. v7

VENTILADOR EXTRACTOR GRANDE A correa, compramos, Maipú 231, esc. 90. v8

PERSONAS BUSCADAS

AGRADECERE A QUIEN ME INDIQUE el paradero o destino de Lorenzo Fiorini, contador público, argentino, de 61 años, desaparecido el 10, de febrero de 1918, J. A. Falbo; Lavalle 1481. v7

BUSCA A JUAN PAMPIN; SU hermano R. Pampín, Alsina 875. v8

EMILIO MITRECE, LO BUSCA F. DIEZ, para encargado de una casa, con aves y dos caballos, urg., Piedras 799, capital. v9

SE DESEA SABER EL PARADERO DE Francisco Esparza y Esparza, lo busca su hermano, escribir a Larramendi núm. 9, San Sebastián, España, Guipuzcoa. v15f

SE DESEA SABER EL PARADERO DE Josefa Lapeyra, rogándola quiera venir a la mayor brevedad a atender a persona grave de su familia, Rivadavia 305.

EXTRAVIOS Y HALLAZGOS

CIGARRERA DE PLATA Y ESMALTE, se ha extraviado en un automóvil el día 4 de febrero, se dará una buena gratificación a quien la devuelva a Montevideo 962. v8

CARTERA DE ACTAS, olvidada en automóvil, conteniendo papeles de valor solamente para su dueño, ruégase devolverla Sarmiento 355, al portero, donde será gratificado.

DE RIVADAVIA A PASCO se extravió un retrato, se ruega devolverlo, gratificaré; Victoria 2175.

EN LA CALLE SARMIENTO 2973, SE ha entrado un potizo, el que se considere dueño presentarse con su certificado correspondiente. v7

EXTRAVIADO UN PERRITO BLANCO y negro, obedece al nombre de Glasgow, se dará gratificación, ocurrir Pino 2861, Belgrano. v7

LIBRETA DE ENROLAMIENTO, DE LA clase del 96, extraviada en Quilmes o trayecto de allí a Caballito, se gratificará su devolución a Rivadavia 5409. v7

PERRO FOXTERRIER, DOS MANCHAS negras en el lomo, manco de la mano izquierda, encontróse, darán razón San José 1576.

PERRA COLLIS RUBIA todo el cuerpo esquilado con melena rubia y blanca en el cuello, al que lleva atado un pañuelo marcado con la letra G., se gratificará a quien la lleve calle Paraná 1019.

PULSERA DE ORO PERDIDA EN EL trayecto de Santa Fe 4526 hasta el Zoológico, el jueves por la mañana; será bien gratificado quien la devuelva a Bompland 2242.

SE HA EXTRAVIADO libreta de chauffeur No. 2063, a nombre de Amadeo L. Vázquez. Gratificaré su devolución; Azcuénaga 863.

SE HA EXTRAVIADO LIBRETA 35.749 51, Caja de Ahorros del Banco de Londres y Río de la Plata, a favor de Eugenio Chapouille o Enriqueta Vda. de Chapouille; se ruega su devolución a este Banco. v8

VALIJA EXTRAVIADA EN LA PLAZA San Martín, Eduardo Nocetti, padre de dos hijos, ofrece buena gratificación a quien le devuelva o le dé informes de la valija arriba mencionada, conteniendo un tubo metálico, a fin de no perder además su trabajo, su concepto; Junín 1081, o toda hora.

COMPRA Y VENTA DE MAQUINAS

AFILADORAS DE SIERRAS DE CINTA vendo, J. Rampi, Av. La Plata 357. v9

BUENAS MAQUINARIAS DE CARPINtería y motores remata el domingo Galimberti.

CALDERA TIPO LOCOMOVIL DE 40 Y 60 cab. vendo, Balcarce 365.

CEPILLADORA y torno Plateau p. hierro casi nuevo vendo, Balcarce 365.

CENTRIFUGA, SECADORA 1m05x45 cms. venta Tipping, Cerrito 21.

COMPRO MOTORES A NAFTA Y ELECtricos, Belgrano 648. v9

ESCOPLADORA carpintero vendo muy barata, Billinghurst 365. v8

MOTORES ALTERN. de 1 1|2, 3 Y 5 HP., tupí cepilladora vdo. Gazcón 1062.

MOTORES cont., de 3 y 5, volts 220, 7 y 10 HP., volts 440, vdo. Gazcón 1060.

MAQUINAS COMPRO, DE DESFORMAR y rebajar, Estados Unidos 3945. v9

MAQUINA PARA LIMPIAR CEREALES vendo, Neuquen 1022.

MINERVA FLAMANTE, 26x36, SE vende, Rivadavia 3585.

MOTOR Y DINAMO CON RESISTENCIA vendo, Lavalle 2260. v8

MOTOR ELECTRICO 1 HP, c. c. y y resistencia, vdo. barato; Estados Unidos 3256.

MOTOR ELECTRICO 1 HP, 220 volts, corriente alternada, nuevo, vdo. y un torno para madera, Cevallos 668. v9

MOTOR ELECTR. 2 HP., C. A., TRASmisiones, poleas, máq. vendo Constitución 2335.

MAQUINA AUTOMATICA DE TEJER, como nueva, vendo en 130 pesos, Cuba 3509.

MOTOR ELECTRICO, 3 1|4 HP., OTRO de 1 1|2 HP. de ocasión, baratos, Victoria 1770.

MOTOR ELECTRICO ERCOLE Marelli completo, en perfectas condiciones, se vende, 440 volts, c. c., 10 HP; verlo Fitz Roy 1458. v7

MAQUINAS PARA MARMOLERIA se desean comprar, pulidoras y fresadoras, moldureras. Ofertas a José Lloch Moret, B. Mitre 1421. v8

MOTORES ELECTRICOS 440, c. c., 8 HP, 2 HP y 3 HP., grupo cine 5 HP, c. a., sierra sin fin 50 cent., sierra circular, torno 1.50, máquina agujerear y punzonar, torno joyería, vendo, Pozos 841. v7

MOTOR VENDO DE ALTA Y BAJA presión, con condensa., fuerza 120 H. P., marca Gebrüder Sulzer No. 1667; puede visitarse estando en marcha; Bmé. Mitre 3425. v9

MOTORES eléctricos de c. a. de 15, 20 y 25 HP. se compran; Pichincha 1231. v8

PUNZONADORA CON MATRICES VENdo, Gaona 630. v7

SE VENDEN PRENSAS ESPECIALES para hacer vino, Pavón 1326.

SIERRAS circ., máq. esmeril, ejes, tornos, tronzadores, liquido, Medrano 480.

SALON SINGER BOBINA, VENDO, Carlos Calvo 2257.

SE VENDE torno mecánico casi nuevo, Avellaneda 848.

SE VENDE MOTOR ELECTRICO 16 CAballos, machimbradora, cojinetes a munición; Jujuy 144. v7

SE VENDE MAQUINA ALEMANA PARA picar tabaco, piedra afilar, tostador y accesorios, verla C. Rica 3910. v7

SE VENDE UN MOTOR "SIN FIN" DE 2 HP., con su correspondiente cañería, Alsina 655, San Isidro, F. C. C. A. v7

SE VENDEN MAQUINAS PARA TEJER alambre, postes de madera dura; Rivadavia 3047. v10

SE VENDE UNA MOLDURERA DE 7 pulgadas, para carpintero, San Juan 2701.

TORNO prismático m. 1.60 se vende, taller mecánico, Bartolomé Mitre 1849.

TORNO Y MAQUINA HACER PIPAS, vendo barato, tratar Bolívar 336.

TORNO MECANICO, de 220 y 150, máquina agujerear, vdo., Paraná 591.

TORNOS mecánicos, compro, casilla correo 1749.

TRILLADORA y motores ingleses, revisados, en buen estado, listos p. entregar en juegos y sueltos y 1 casilla vendo, a precios reducidos, Balcarce 365.

VENTILADORA de cereales compro, Corrientes 2801.

VENDO POR TRASLADO UNA BIGORnia, fragua y tarraja, barato, Ombú 120

VENDO máquina tejer medias, nueva, en 180 $, enseño a trabajar, y doy trabajo, Rivadavia 3647. v8

VENDO PRENSA ENFARDAR, buena, con cadenas; datos Máximo Paz, herrería, F. C. S. v8

VENDO M. CEPILLO 60, afiladora, sierra y cuchilla, garlopa, trasmisión, calle Guardia Vieja 3649.

VENDO 2 BIGORNIAS, MAQUINA AGUjerear, 1 fragua portátil y 2 morzas, ocasión, Castro Barros 1050.

MATERIALES DE CONSTRUCCION

A B. DE Irigoyen 1544, compre chapas, tirantes, puertas, ventanas, etc. v8

AZULEJOS SE VENDEN, de lechería, Libertad 441.

A 5 $ COLUMNAS, puertas, maderas barato, Tortajada, Pueyrredón 623. v14

AZULEJO BLANCO 20x20, 1ra. a $ 5.50 mts. casa imp. Constitución 2362. v7

A $ 0.35 1|2 cts. el metro lineal machimbre tea 1x3 nuevo, 1a. y 1|2x6 0.39, Charcas 2940. v9

A $ 54 LOS 100 ks. chapas canaleta galvanizadas, inglés, nuevas, de 6 a 10 pies, Charcas 2940. v9

ATENCION! vendo y compro materiales de construcción, de ocasión, Azcuénaga 250. v7

A $ 2.25 EL METRO TIRANTE TEA 3x9 nuevo, 3x3 a 1.08 y 1x3, 0.36; Charcas 2940. v8

A $ 3.87 CHAPAS canaleta galv. inglés, nuevas, de 6'; de 7' $ 4.50; de 8' $ 5.13; de 9' $ 5.76 y de 10' $ 6.39, Ecuador 60.

A TORTOSA Hnos. PIDA EL CATALOgo de puertas y ventanas de cedro más baratas que de pino, Charcas 2940. v8

A BINAGHI y Cía., rematan hoy, a las 2 p. m., artículos rurales y de construcción, maderas, ferretería, etc., Lima 1563, pza. Constitución. Véase aviso remate.

A $ 3.87 CHAPAS CANALETA, GALV. inglés, nuevas de 6 pies; de 7, $ 4.50; de 8, $ 5.13; de 9, $ 5.76 y de 10, $ 6.39; Charcas 2940. v8

BALDOSAS COLORADAS 20x20, precios reduc. vdo. Alsina 912, 2o. piso. v9

CHAPAS 1 1|2 Y 2 LINEAS, TIRANTES 0.20, vendo, Corrientes 4562.

CAL VIVA DE CORDOBA A 45 $ LOS mil kilos, se vende; calle Zabaleta 230. v9

COMPRO URGENTE, GALPONES, CAsillas y material suelto, Victoria número 1041. v8

CEDRO PARAGUAYO, SECO, DE BUEna clase en 1x3, 1 1|4x2 y 2x2, liquido un vagón de 5.000 pies, tratar y ver Pringles 258.

GALPON DE machimbre y chapas de cinc de 14x3 mts. se vende, Bermejo 272.

GALPON 4 agua 8x12 mts. vendo barato y alambre tejido, Paseo de Julio 770.

GRAN LIQUIDACION DE MATERIALES mejor que nuevos, a bajo precio: puertas, ventanas, celosías, piso, ielo rasos. tablas, tablones, tirantes, chapas, tirantes I, del 8 al 30, rieles F. C. y tranvía, barandas, vestíbulos, balcones, rejas, claraboyas, portland, baldosas, azulejos, tejas, cabriadas, columnas, tanques, caños, bebederos, postes, tranqueras, portones, alambre tejido, liso y púa, Pueyrredón 413. v8

MIL PUERTAS y ventanas nuevas y usadas, 5.000 chapas cinc 1er. uso, tirantes, machimbres, tablas, tablones, cabriadas, carretillas, etc., vdo. barato, Moreno 2884. v7

MIL PUERTAS Y VENTANAS NUEVAS y usadas, 1.000 tablones albañil, 5000 chapas cinc 1er. uso, tirantes tablas, machimbres, cabriadas, carretillas, canaletas, caballetes, etc., vendo bar., Moreno 2884. v8

MADERAS

Roble norteamericano a . .	$	0.58 pie
Pino del Brasil a	$	0.23 "
Guindo de la ategomía, a . .	$	0.25 "
Cedro Paraguayo, a	$	0.36 "
Cedro Salteño, a	$	0.34 "
Cedro Tucumano, a	$	0.25 "
Carcarañá, a	$	0.40 "

Garay 2520. v10

PINO DEL CHACO 0.12, 0.14 y 0.15 PIE venden Pozos 841. v7

PUERTA Y REJA DE HIERRO, 2 tanques, vendo Gaona 728.

PUERTAS, VENTANAS, CELOSIAS, MAchimbre, tirantes, vendo barato, Cochabamba 801 y Piedras. v13

PISOS Y PARQUETS "ARGENTINO", fuertes, vistosos y baratos, desde 4.50 $ el metro cuadrado terminado, ofrece S. A. Vicente Peluffo y Cía., Alsina 623. v8

PARA COMPRAR BARATO, encontrar surtido, materiales construcción, usados, Pavón 1450, 6.000 chapas cinc 1er. uso, tirantes madera, hierro I, machimbres, tablas, tablones, puertas, ventanas, cabriadas, caños galv., alambre tejido, columnas, etc. v8

RIELES DE TODAS MEDIDAS A BAJO precio, Rivadavia 2126. v13

RIELES LIVIANOS DE TRANVIA, BArato a 2.40 m., Pueyrredón 115.

RIELES ferrocarril especial para construcción vendo, Cevallos 1969. v9

RIELES, RIELES, RIELES, F. C. CORTAdos a medida, véndense, Pedro Goyena 1474. v15

SE VENDEN 3 HABITACIONES, madera y cinc; Rivadavia 2146. v8

SEIS MIL chapas cinc 1er. uso, tirantería tea, hierro I, machimbres, tablas, tablones, puertas, ventanas, cabriadas, caños carretillas, alambre tejido, canaletas, caballetes, hierro redondo, todo buen uso, vendo barato, Pavón 1450. v7

SEIS MIL CHAPAS CANALETA DE 5 A 10 pies y lisas galvanizadas, tirantes tea, hierro I U, de madera, planchuelas, tablas, tablones, machimbre, cielo-rraso, caños y bebederos galvanizados, tanques australianos, alambre tejido, puertas, ventanas, etc. liquidamos, Salta 1953. v8

TEJAS VIBRA VULCAN, USADAS, EN buen estado, se venden 300 metros cuadrados, casilla correo 779, capital. v8

TREINTA MIL METROS cielo-rraso tea 1|2x6, machimbrado a 22 cts. mt. lin., 1.000 puertas, ventanas, celosías, portones, tirantes tea, chapas cinc, rieles F. C., machimbre, molinos, tanques, liquido, P. de Julio 2380. v8

VENDO 2 TIRANTES DOBLE T., N. 20; largo 7 mts., uno No. 34, largo 12 mts., Darwin 1031.

VENDO TIRANTES HIERRO No. 18, chapa canaleta a 0.35 k., M. de Oca 876.

AVISOS VARIOS

APRENDAN BOX Y JIU JITS. Enseño en 3 meses a todas horas. L. Duchamps, prof. del Círculo de la Prensa, sala de ejercicio, Paraná 158. v9

CEDO TELEFONO UNION, DATOS México 1428, depto. 3.

REPRESENTACIONES, COMISIONES, corretaje en general, casilla de correo 1238. v8

SE PELAN PERROS A DOMICILIO, Alvarez, Esmeralda 47, U. T. 3124 Av.

SE POSTERGGA PARA LA 1a. JUGADA de marzo la rifa del violín; Chacabuco 1350.

SE ALQUILA TERRENO DE 225 metros cuadrados en el Balneario Municipal, calle Rivadavia 5466.

COMPRA Y VENTA DE AUTOMOVILES y ACCESORIOS

AUTOMOVIL TAXI SE VENDE FRANces, barato, Deán Funes 455. v9

AUTOMOVILES, ANTES DE comprar visite nuestra casa, B. Mitre 1146. v7

AUTOS PARTICULARES y taxi vendo, gran ocas. Roger y C. Victoria 1550.

AUTO MERCEDES, TROCHA DE campo vendo urgente; San José 1067.

AUTO CHEVROLET, POCO USO, vendo, barato; Rincón 1146. v8

AUTO PIC PIC 16-24 muy b. est. se vende; Entre Ríos 1652. v7

AUTO FIAT DOBLE FAETON SE VENde, Callao 11.

AUTO FURGON, ruedas macizas, nuevas, véndese, Gallo 2070.

AUTOS, CHASSIS, FURGONES, vendo o permuto, Constitución 2385.

AUTO SPRINGUEL, DOS CARROCERIAS vendo, Río Bamba 255.

AUTOS DAIMLER, REGIO FAETON, otro petit limousine, vdo. Callao 1346.

AUTO F. N. A TODA PRUEBA VENDO por ausentarme, Salguero 293.

AUTOMOVILES, HOY VIERNES, a las 8.30 p. m., notable remate de automóviles y accesorios, Casa Cabal, Callao 11.

AUTOS NUEVOS Y USADOS, TODOS modelos, marca y precio, liq., Rivadavia 1551. v8

AUTOMOVIL RENAULT, LANDAULET, limousine, último modelo, compro al contado, oferta por carta a Andrés, Reconquista 46.

AUTO FRANCES, BRASIER, CASI nuevo, abierto y carrocería, de 4 vidrios, para invierno vendo, no soy del ramo; Belgrano 2355.

AUTO CAMIONES HASTA 5 TONELAdas marca europea, lo mejor que existe 40 H. P. en perfectas condiciones, casi sin uso, se venden 6, Cía. Berna, Pasco 679. v8

AUTO PEUGEOT, 5 ASIENTOS, DOBLE faetón y limousine en perfecto estado, 2 cilindros, 12-14 H.P., poco gasto de nafta vendo a prueba en 2.000 $, C. Pellegrini 468, de 2 a 8. v8

AUTO ISOTTA FRASCHINI, LIMOUSINE tapizado y pintura nuevo y de primera, menos de un año de uso, 25-30 HP., también varias carrocerías usadas, cerradas, todo de ocasión, de 11.30 a 1.30 p. m., Hotel Galileo, pieza 60. v7

BENZ DOBLE FAETON DE VIA, RODado 815, se vende, Las Heras 2506.

CARROCERIA FURGON DE STUDEbacker, nueva, vdo. Rivadavia 2535. v7

CAMION FORD, reparto, venta urgente, Victoria 981.

CARROCERIAS DE AUTOMOVIL, se venden, landaulet y faetón, con limousine, Chacabuco 1323. v8

DESEO COMPRAR auto, marca europea. Oferta por carta R. P.; Cabrera 4838.

DINAMO PARA AUTO 12 volts, 6 amp., véndese, Callao 11.

FORD VARIOS d. faetón, trocha 146, 100, Sedán, turismo, liq., Rivadavia 1551. v8

FURGON NUEVO, 30 HP., EST. STUDEbaker, vendo $ 3.800 o cambio por Ford verlo Salta 1521, tratar Australia 2001, U. T. 336, Barracas. v7

FIAT LIMOUSINE 20-30 HP., PARTICUlar, vendo, Australia 1105.

FURGON AUTO EUROPEO, grande, vdo. ocasión, Roger y Cía., Victoria 1550.

HUDSON NUEVO, FLAMANTE, SUPER six d faetón 7 asientos, ruedas alambre, fundas, etc., por ausentarme vendo, Rivadavia 1547. v8

MERCEDES 35 HP., CABRIOLET DE lujo, vendo, Rivadavia 2535. v9

NECESITO automóvil días hábiles solamente de 8 a 11 1|2 y de 2 a 5. Ofertas por mes a casilla de correo 1592. v8

OVERLAND D. FAETON de trocha vendo, ocasión, Roger y C., Victoria 1550.

POR AUSENTARSE VENDE AUTOMOVIL europeo, Paso 770. v7

RENAULT DELONEY, Diato, Vinot, part. ideal para taxi, vdo., Callao 1848.

SE VENDE AUTO BARRE LANDAULET, en perfecto estado, verlo y tratar calle Pringles 268. v9

SE VENDEN PARA FORD, OVERLAND, Buick, Studebaker y todos los coches americanos, lámparas 0.80 $ y bujías 0.90 $, casa Mariscal, Entre Ríos 193. v13

SOBERBIO AUTOMOVIL DOBLE FAEtón, flamante y en perfecto estado, de funcionamiento, carrocería 7 asientos, amplio, alto y muy cómodo, verdadera oportunidad, se vende en 3.500 $; ocurrir Cerrito 702, esq. Viamonte. v8

SOBERBIO AUTOMOVIL DOBLE FAEtón flamante y en perfecto estado de funcionamiento, carrocería, 7 asientos, amplio, alto y muy cómodo, verdadera oportunidad, se vende, ocurrir Cerrito 702, esquina Viamonte. v7

ULTIM. MODELO, Renault, Hudson y otros desde 1.800 $, liq. Ayacucho 768.

VENDO AUTO CON DOS CARROCERIAS a prueba, en $ 1.800, Gallo 2260.

VOITURETTE, RENAULT 4 CIL., vendo, gran ocas. Roger y C. Victoria 1550

VENDO VOITURETTE PROTOS, GRAN ocasión, Rivadavia 1579. v8

VOITURETTE FRANCESA, 12 HP., buena condición vendo urgente, $ 550, Rojas 571.

CHAUFFEURS PEDIDOS Y OFRECIDOS

ACADEMIA ITALIANA DE chauffeurs, aprendizaje, con automóvil Ford y varias marcas europeas; aprendizaje completo 40 $; lecciones sueltas 1 $. No cobro adelantado, Guemes 3544. v8

CHAUFFEUR joven se ofrece, sin pretensiones p. o taxi, Gallo 1870. v8

CHAUFFEUR joven italiano se ofrece, Ford, campo, La Madrid 186.

CHAUFFEURS joven se ofrece, conoce Ford, u otros quehaceres, Uspallata 70.

CHAUFFEUR joven práctico, c. libr., se ofrece, poco sueldo, Charcas 418. v8

CHAUFFEUR se ofrece con 4 años de libreta, sin pretensiones, C. Calvo 743. v8

CHAUFFEUR se ofrece, 10 años de recomendaciones; Peña 2070.

CHAUFFEUR joven, muy práctico, con certif. ofrécese para particular; Güemes 3626. v9

CHAUFFEUR ofrécese c. recomendaciones y libreta para particular o carga, esc. o personalmente, Adolfo, B. Mitre 2353. v7

CHAUFFEUR se ofrece, recién obtenido el registro, U. T. 3973, Juncal, Santa Fe 1294. v7

CHAUFFEUR muy competente en manejo y reparaciones, cualquier marca, se ofrece para particular o negocio, ciudad o campaña, Fitz Roy 2475, T. S. v8

CHAUFFEUR joven, se ofrece, para el campo o acompañar en la ciudad; también maneja Ford, sin libreta, Azopardo 988 José Pérez. v8

CHAUFFEUR JOVEN, COMPETENTE, se necesita con libreta, para taxi o Mora, con referencias, tratar Argerich 730, Flores.

ESCUELA LA TECNICA, CHAUFFEURS de plaza y particulares, en 30 días, enseñanza completa y examen con éxito, Av. de Mayo 1353, p. 10., de 9 a 11 y 3 a 6.

SE OFRECE chauffeur, mecánico, para particular, tratar Güemes 4173. v7

VENTA DE PAJAROS, PERROS Y AVES DE CORRAL

CANARIOS CANTORES, BELGAS, HOlandeses, flandeses y mestizos vendo desde 2 $, Páez 2674, y Condarco, Flores.

GALLINAS LEGHORN se compran cincuenta, acudir Cangallo 1689.

PERRO POLICIA de un año, hijo primeros premios, barato vdo., Andes 338. v8

PERRO DE CAZA, raza fina, bien amaestrado, vendo a prueba, Cnel. García 331, Piñeyro, Avellaneda. v8

PERRO HERMOSO, TIPO S. BERNARdo, vendo urgente, por ausentarme, Belgrano 3856.

PALOMAS BUCHONAS LADRONAS importadas, tipos excepcionales y cachorros de policía con pedigree, vendo baratísimo, remito al interior, Sarmiento 1841.

SE VENDEN SEIS PERROS DE POLIcía, cuatro machos y dos hembras, Martínez Castro 903.

SE VENDEN DOS PERROS pointer, a prueba; ver de 7 a 9 a. m. y de 6 a 10 p. m., Charcas 2333. v8

VENDO 100 POLLOS Y GALLINAS, Gaona 2938.

VENDO CANARIOS BELGAS, TIPO exposición, de ocasión, Esparza 69, altura de Rivadavia 3300.

ANIMALES Y RODADOS

AZCUENAGA 726, 400 carruajes y guarniciones, todas clases, cualq. precio. v13

ALSINA 2953, breacks, americanas, sulkys, dog-carts 2 y 4 ruedas, etc. v8

AMERICANA EN MUY BUEN ESTADO vendo, Santa Fe 4936. v8

AMERICANA, breack, charret, dogcart, furgón, 4 chatitas, Defensa 1424.

ATENCION, carruajes en venta a todo precio, casa P. Maestro, Moreno 1423.

AMERICANA VENDO, TAPICERIA nueva, fuerte y liviana, Moreto 660. v8

AMERICANAS CIUDAD Y CAMPO, sulkys de todos precios, charret, chatitas, faetón, de ocasión, y guarniciones todas clases, Entre Ríos 1035, Vaccaro Hnos. v9

BICICLETA SE VENDE CON SIDECAR, Luzuriaga 72.

BICICLETA DOBLE FRENO, CASI nueva, vendo tirada, Chile 2160.

BICICLETA EN PERFECTO ESTADO vendo por 55 $, hoy, C. Calvo 1829.

BREACK LIVIANO, POCO USO, VENdo 420 $, Alvarez Thomas 775.

BURRAS lecheras se venden o se alquilan Boyacá 59, Floros. v9

BREACK NUEVO, MILORD BUEN EStado, sulkys nuevos vendo, Cochabamba 2266. v7

BICICLETAS de OCASION, BARATAS, perfectas, a elegir, The Barbicane Co., Victoria 1770.

CHARRET con caballo compro y montura, Gaona 691.

CARRO Y MONTURAS, DE CHANGAdor, se venden, Río de Janeiro 730.

CHATA CON CABALLOS O CABALLOS solos, se venden, Irala 90. v9

CHARCAS 2539, breack, sulky, americana y charret, vendo barato.

COCHE DE PLAZA, con caballos y guarnición, vendo ver y tratar de 6 a 9 a. m., calle Luna 157, Amadeo. v9

CHARRET CON TOLDO, EN BUEN uso, para cualq. reparto vendo, Venezuela 4150.

CARRO VENDO, MEDIO CHANGA, CON guarniciones y caballo o sin, Balbastro 468.

COCHES de 2 ruedas con y sin capota vendo varios a precios de ocasión, Rivadavia 7079. v7

CIEN VACAS LECHERAS INCLUSO 15 mestizas suizas en Chamaicó, F. C. O., ofrece la Soc. Anon. Vicente Peluffo y Cía., Alsina 623. v8

DOCKART, CHATA DE HIELO, vendo, Cabildo 2541.

GATITOS, perros, palomas y pájaros, vde. La Gran Canaria, B. Irigoyen 850.

GRAN SURTIDO DE CARRUAJES DE ocasión vendo, A. A., México 3080. v7

GATITOS ANGORA preciosos se venden; Córdoba 831. v8

MILORES, TONNEAU PETIZO, breacks, tílbury, sulkys, Independencia 3165. v8

MILORES ESPLENDIDOS vendo, precio rebajado, Pueyrredón 1366. v8

MOTOCICLETA francesa, buen estado, vendo urg. 150 $, Rojas 571, Caballito.

MOTOCICLETA TRIUMPH, 3 1|2 HP., como nueva, vendo; Cangallo 1150.

MILORD GRAN MARCA francesa, poco uso, véndese, Inf., Pringles 425. v8

MOTOCICLETA INDIAN CON cambios y arranque, vendo, Independencia 1697.

MOTOCICLETA Pierce, 4 c., 8 HP., con sidecar vdo. 400 $; Piedras 451. v8

MILORD, 2 caballos, guarnición, vendo, tr. de 8 a. m. a 3 p. m., S Juan 680. v8

MOTOCICLETA SE VENDE, POCO USO; Rivadavia 1227. v8

MOTOCICLETA Harley Davidson, sidecar con capota flamante, vendo, V. Gómez 1663. v8

MOTOCICLETAS de OCASION BARATAS, perfectas, varias marcas, The Barbicane Co., Victoria 1770.

POR 650 $ VENDO CHATITA CON CAballo y montura, Villafañe 1461.

POTROS, caballos, yeguas, carros, chatas, guarniciones, lonas, etc., remataremos el domingo 9, a las 2 p. m.—Grippo y Badón.

SE VENDE FURGON DE REPARTO, como nuevo, Cerrito 841, 2 a 6 p. m. v7

SE VENDE UN COCHE DE PLAZA LISto para trabajar, Monte Egmont 228. v9

SE VENDE UNA CHIVA LECHERA, 24 de Noviembre 1488.

SE VENDE CABALLO GARANTIDO, tiro solo; Paraguay 2796.

SE COMPRA chata de un caballo, liviana y en buen estado, Neuquén 648. v8

SE VENDE UNA MOTO INDIAN, nueva, Pampa 2567. v9

SE VENDEN dos chivas lecheras, con una chivita, Cabildo 3652.

SE VENDEN CHATITAS de changador y de reparto, carrito de media changa y de lechero, Caseros 1745.

ANIMALES Y RODADOS

Se venden 3 chatitas de 1.000 a 2.000 kilos y varios carritos, para ciudad y campaña, Córdoba 3157. v7

Triciclo de mano vendo regalado para reparto, Avilés 3026, Belgrano, de 12 a 8. v7

Vendo americana con monturas y caballo o sin, Cabrera 3553.

Vendo 4 caballos pesados, 1 jardinera fúnebre, Catamarca 715.

Vaca con cría de días, produce 18 litros, vendo, Suipacha 1360.

Vendo un caballo de tiro liviano, a prueba, Padilla 383.

Vendo un lote bicicletas usadas, Triunvirato 225. v7

Vendo carrito de reparto dado o suelto, Medrano 84.

Vendo charret con guarnición y caballo, tratar Patricios 908.

Vendo dos padrillos Hackney de la cría de Vicente Casares, puro de pedigree, Mitre 1856; Lorenzo. v7

Vendo 4 charretes con o sin toldo, jardinera de panadero y una chatita, Directorio 200. v7

Vendo 2 guarniciones completas buen uso, baratas, Margarita 509, Lanús.

Vdo. lindos petizos de tiro y silla, guara, y cochecitos, Imp., Oro 3034.

Yegua nodriza con abundante leche revisada por veterinario, se vende, Triunvirato 424, de 7 a 11.

ALQUILER de CASAS y DEPARTAMENTOS

Alquílase casa moderna, 8 P., baño instalado, 250 $, Ayacucho 574. v7

Alquilo casa moderna, Valentín Gómez 4308, verla de 3 a 6.

Alquilo casita sala y 3 piezas, 75 $, G. Bocayuva 1130, de 4 a 6.

Alquilo 50 $ cómoda casa, Magallanes 1612, tratar Esmeralda 156.

Alquílase en 75 $ casa Loria 1735, tratar de 8 a 10 a. m.

Alquílase departamento, $ 80, 3 p., cocina y baño, Tucumán 2061. v9

Alquílase casa, $ 150, local $ 80; Independencia 1844.

Alq. casa 6 piezas, vestíbulo, Pasco 1246.

Alquílase casa alta, 5 piezas, baño, 150 $, Arenales 2307. v9

Alq. depto., Piedras 343, tr. Garrido, Av. de Mayo 840, de 2 a 6 p. m.

Alquílase casa, calle Gurruchaga 1638.

Alquílase casa moderna, cuatro piezas, Potosí 4103. v8

Alq. casa, sala, comedor, 3 p., cocina, etc. 150 $, Guardia Vieja 1629.

Alquílase casa moderna, 5 hab., baño instalado, servicios, Paso 772.

Alquilo casa, vest., 6 hab., desocupada, Liniers 1276.

Alquílase casa grande, Vélez Sársfield 42.

Alquílase casa 12 piezas, 2 baños, 300 $, Bolívar 547. v7

Alquílase casa lujosa, baño inst., calefacción, 330 $, Paraguay 659. v.

Alquilo casa 2 salas, 3 piezas, Sarmiento 1436, 1er. piso, tr. Uruguay 524.

Alq. casa moderna, cloacas, electricidad, jardín, fondo, 100 $, Concordia 464.

Alquílase casa 5 habitaciones y comodidades, verla de 2 a 6, Viamonte 2110. v8

Alquílase casa 7 pzas. 100 $, Baradero 390, entre P. Urdas y Convención (Flores); verla de 9 a 11 y de 3 a 6.

Alquílase casa regia, 9 hab. y comodidades, tranvías a todas direcciones y al subte., Av. La Plata 774. v9

Alquílase casa, 5 piezas, 45 $, Av. Gral. Paz 4320, entre Sanabria y Segurola; tratar Maipú 17.

Alq. amplias casas casi Av. Mayo, permitiéndose subalquilar, indicarán B. Mitre 1133. v9

Alquilo casa 4 piezas con comodidades, alrededores Once. Diríjase carta S. M., Brasil 2083.

Alquílase casa alta, recién pintada, 10 piezas, 3 cuartos de baño, precio 400 $, Uruguay 748. v7

Atención! hogar, proporciona casas y dtos. en el acto, el radio que guste por 5 $, com., C. Pellegrini 62. v8

Alquílase casa de altos, moderna, esquina, 5 piezas, etc. 150 $; Coronel Díaz 1507; tratar Medrano 916. v8

Alquilo casa S. Julián 1061, sala, dos dormitorios, una alta, y cocina y dependencias, tratar Paysandú 2305, $ 50. v8

Alquílase, Talcahuano 417, linda casa 1er. piso, de 7 habitaciones y demás comodidades, tratar Alsina 1382. v9

Alquílase, Avenida Alvear 3302, esquina Bulnes, lindo casa departamento 3er. piso, tratar Alsina 1382. v9

Alquílase departamento moderno; Paraná 632; tratar A. Taullard, 25 de Mayo 240. v8

Alquilo casa amueblada, con todo confort, cuatro piezas, esquina, toda a la calle, hay teléfono, Viamonte número 2009. v8

Alquílase departamento moderno 5 piezas y dependencias, comodidad para lavar, garantía comercial, tercer piso, 200 $, ascensor, San José 1111. v8

Alquílase lindo departamento alto, de 4 piezas, etc., bien ventilado, sobre la estación Pasco del subterráneo, barato, Rivadavia 2188, dep. 8. v9

Avenida Canning 532, casa de altos construída lujosamente, gran hall, 5 habitaciones, cocina, cuarto de baño, servicio y w. c. alquilo. Llaves Canning 536. Tratar Junín 1233, de 12 a 3 p. m.

Alquílase lindísima casa nueva, recién empapelada, Alvarez 2476, altos, casi esq. Santa Fe, 6 piezas grandes, 2 chicas, baño inst., vestíbulo, patio, etc., 185 $, verla de 3 a 6; tratar Cangallo 668.

Alquílase departamento amueblado, nuevo, sala, salón, dormitorio, cuarto de baño completamente instalado, cocina dos piezas servicio, ascensor, Cangallo 1626, esq. Callao, depto. 13. v8

Administración de propiedades del Banco Argentino Uruguayo, Reconquista 133.—Se alquila: Lavalle 1052|61, hermosos departamentos 2 y 4 habitaciones, baño instalado y dependencias. v7

Alquílase o se vende gran propiedad céntrica con perímetro 40.000 v|c., con grandes edificios propios para industria importante; para verla y tratar ocurrir calle Rivadavia 1457. v10

Alquílase espléndida casa nueva, lujosa, vestíbulo, 5 hab. decoradas, cuarto de baño, cocina, 1 habitación para servicio, 2 amplios patios, instalación de luz eléctrica y gas, para verla y tratar en la misma, de 3 a 5, Loria 574. v9

Busca casa? En el acto tendrá cuanto hay desocupado en cualquier radio, visitando "Your Home", Victoria 575. Esta casa no tiene sucursales.

Busca casa? En el acto tendrá cuanto hay desocupado en cualquier radio, visit. la primer compañía "Your House"; Corrientes 441, no tenemos sucurs.

Casa se alquila con comodidad para familia, Herrera 1976. v7

Casa alta, se alq., Lavalleja 164, verla de 1 a 6, ocurrir Piedras 763. v7

Casa baja, cómoda, alquílase, Larrea 457, de 5 a 6.30. v7

Casa alta, cómoda, alquílase, San Luis 3161, de 4 a 5. v7

Casita interna, 4 piezas, se alquila, 100 $, a mayores, Matheu 1178. v7

Casa alquilo, sala y 2 piezas, 90 $; Guardia Vieja 4027. v7

Casa grande alquilo, Salcedo 2959. v9

Casa, calle Treinta y Tres 83, alq. 100 $, informes, Pringles 425. v8

Casa quinta en Ituzaingó, alquílase, Juramento 1699.

Casa baja, 4 hab. y dep., se alquila, Mauro 2937. v9

Casa baja 4 piezas, baño, etc., alquilo, Andes 322.

Casa baja, 3 ag. vest., sala, comed., 4 hab., baño instalado, 3 p. servicio, se alquila, San Luis 2935. v9

Casa moderna 7 piezas, 3 servicio y comodidades, alquílase, Alsina 3245, verla de 9 a 11 a. m. y de 2 a 5 p. m.

Casita en Banfield, 2 piezas, etc. etc. 800 v. terreno alquilo en 15 pesos, Pueyrredón 115. v8

Casa moderna, sin altos, sala, comedor y tres dormitorios, alquilo en $ 170, Victoria 4089.

Casa alta Matheu 1113, 6 habitaciones y comodidades se alquila. Están los pintores; tratar Victoria 954.

Casa baja con 8 habitaciones, 3 de servicio y 2 baños instalados, se alquila, Rodríguez Peña 2055, verla de 2 a 6. v9

Casa linda de 9 habitaciones para familia y servicios, con todas comodidades, se alquila; Larrea 1040, verla de 2 a 5 p. m. v7

Casa de 10x50 con negocio, 5 piezas y terreno de 20x50 con salida a calle, adoquinada, alquilo $ 120, Cabildo 3341. Llaves al lado. Tratar Callao 222, de 8 a 8 p. m. v7

Casita se alquila, Hidalgo 80 altura Rivadavia 5100, a dos cuadras del subterráneo en 80 $. Terreno de 10x35 varas con jardín, 3 piezas, cocina, cloacas y luz eléctrica, llaves y tratar Hidalgo 90. v8

Casita chiche alquilo, con jardín y fondo, de 3 piezas, 1 comedor, baño, aguas corrientes, comodidad, 65 $. Terrero 2276 y Jonte, a 1 cuadra de la Av. San Martín, tranvías 85 y 86.

Casa nueva 99 $ alquilo 4 piezas, vestíbulo, baño, cocina, azotea, gran balcón, entrada regia, con puerta hierro, aguas y escaleras con mármoles, mucho aire, sol y luz, frente al gran Parque Chacabuco, alumbrado eléctrico, como para novios. Directorio 757 e. Picheuta y Thompson. v8

Casa departamento, moderna, 5 habitaciones, vestíbulo, baño instalado interno, agua caliente, cocina a gas y económica, gran terraza con pileta de lavar, pieza sirviente, a matrimonio o personas mayores, muy tranquilas, 130 $, Gurruchaga 1360, Palermo, tranvías todas direcciones.

ALQUILER de CASAS y DEPARTAMENTOS

Caballos 239, altos, se alquila una casa 6 habitaciones, cuarto baño instalado y demás dependencias, Verla de 7 a 5 y tratar en la misma de 2 a 5. v7

Departamento lindo, alquilo, Paseo Colón 1137. v7

Depto. 3 grandes piezas con balcones, 100 $, Solís 1707, alquilo. v9

Dep. moderno, patios, baño completo, 120; Belgrano 2643. v7

Departamento moderno, aereado, 4 piezas, 100 $, Charcas 1582. v7

Departamento 2 piezas, baño, cocina y comod. 60 $; Guayquiraró 771. v8

Departamento se alquila, Paso 444. v8

Dpto. moderno, estilo casita, terraza, alq. pcio. actualidad, B. Mitre 4219. v8

Dep. 2 hab. y dep., se alquila, Humberto 1 2776.

Dep. 3 hab. y dep. se alquila, José Hernández 1437. v9

Departamento moderno, 3 piezas, baño, alq., 85 $; México 2402.

Departamento 3 P., baño instalado, 70 pesos; Venezuela 1836.

Depto. alto, 3 piezas, piecita, baño, moderno, 80 $; Humberto 1 2366. v8

Departamento de altos y salón, cómodo de bajos, alquilo, Cabildo 322. v9

Departamento alquílase, 4 piezas, 75 $, Catamarca 693.

Departamentos amueblados, lujosos, de 5 y 3 piezas, alquílanse; Viamonte 752 y 776. v28febr.

Departamento alquilo, moderno, 4 piezas, etc., independiente, aire, sol, frente al P. Lezama, 80 $, Defensa 1755.

Departamento alto con azotea alquilo, 3 piezas, baño instalado; Solís 442.

Departamento lujoso de 3 piezas y comodidades, se alquila a mayores, casa seria, Victoria 1454.

Departamento se alquila, de 2 piezas, a personas mayores, 55 $, Del Carmen 768, altura Córdoba 1600.

Departamento de altos con azotea y demás comodidades, 70 $, alq., Cerro 2766. v9

Departamento se alquila con 3 habitaciones y una de servicio, cuarto de baño y demás comodidades, 80 $, Salcedo 3341, tratar Deán Funes 966. v9

En Thames 2441, a 1|2 cuad. plaza Italia alq. hermosa casa moderna, baja, 8 habit., baño inst. y comodidades. v8

En Corrientes 2580, alq. luj. dep., 3 habitaciones, baños inst., pieza serv. y azotea.

En Thames 2441, a 1|2 cuad. plaza Italia, alq. hermosa casa moderna, baja, 8 habit., baño inst. y comodidades. v8

En Flores, sobre subterráneo y plaza, alquilo confortable casa, Bogotá 2602, tratar B. Mitre 757, del Valle, de 9 a 11 a. m., llaves Bolivia y Yerbal. v7

Olazábal 4866, V. Urquiza, 2 cuadras estación, alq. casa 9 piezas, terraza, baño instalado, electricidad, de 9 a 11 y de 2 a 6.

Petit hotel para matrimonio o corta familia, se alquila, Pueyrredón 1425, llaves al 1440, elegante y cómodo. v7

Quinta 2 pzas. 3 hects. alfalfar todo o parte, alquilo, B. Irigoyen 1152.

Ramos Mejía, alquílase casa-quinta con gran terreno, frutales y plantas, 85 $, calle Bolívar 486 esquina Lavalle. Tratar A. Taullard, 25 de Mayo 240. v8

Se alquila departamento dos salas y antesala, B. Mitre 658.

Se alquila casa, calle Sgo. del Estero 1085.

Se alquila casa Ensenada 43, 7 piezas y dependencias. Llaves en la esquina. Tratar Reconquista 37, esc. 41. v9

Se alquila petit-hotel, Juncal 3637, verlo y tratar de 2 a 4 p. m. en el mismo. v8

Se alquila casa cómoda para familia, Bustamante 722, abierta de 4 a 6 p. m., tratar Charcas 1051. v8

Se alquila departamento de 4 habitaciones, cocina independiente y demás comodidades, Falucho 1143, 2o. p. v7

Se alquila Av. de Mayo 1350, piso 1o., a matrimonio solo o de corta familia, 5 habitaciones sin muebles con derecho a salita a la Av., tratar de 2 a 8 p. m. v7

Se alquila casa quinta en San Martín, calle Sarmiento 132, a tres cuadras estación F. C. C. A., y tres del eléctrico Lacroze. v7

ALQUILER DE LOCALES Y ESCRITORIOS

Alquilo gran local con comodidades para familia, 120 $, Garay 2816. v7

Alquílase local, negocio y casa, flia., Carlos Calvo 4141. v7

Alquílase, Córdoba 3974, lindo local, llaves al 3970, tratar, Alsina 1382. v7

Alquílase escritorio con luz 30 $; Alsina 477. v9

Alquilo salas para negocio o escritorios, Victoria 685.

Alquilo casa con local, 2 grandes vidrieras, Entre Ríos 2033|37.

Alq. local negocio para venta de autos y etc. 150 $, A. Alvear 2984. v8

Alquilo local, Montevideo 59, tratar Uruguay 524.

Alquilo local con pieza para escritorio o depósito, R. Peña 458, $ 35.

Alq. local interno 4x6, pieza 3x4 m., entrada carros 45 $, Gallo 730.

Alquilo amplio salón, 10x10, comodidad familia, Av. La Plata 583|85. v8

Alq. tirado $ 50 almacén con armazón, comodidad flia., luz eléct., agua cor., a 8 c. est. V. Parque, Argerich 2859.

Alquílase galpón, entrada de autos, industria mecánica, 3 piezas, 1 comedor, Las Heras 2362. v8

Alquílase gran galpón, con caballeriza y habitaciones, Bebedero 5762, tratar Corrientes 1753. v8

Alquílase esquina para negocio, amplio salón, sótano, luz, leña, comodidad familia, Estados Unidos 4399. v7

Alquílase local, plaza del Congreso, Rivadavia 1745, tratar Rincón 110, dep. J. v7

Alquilo negocio y sótano independiente, con hornos, Paseo Colón número 1129. v9

Alquilo en 60 $, almacén con casa-quinta, a una cuadra estación Bella Vista, dueño Pozos 336. v14

Alquilo la parte delantera de peluquería bien instalada, gran vidriera de 3 metros, armazones, mostrador y escritorio, Salta 293.

Alquílase una casa, con un horno para facturería y comodidades para familia, tratar en la misma, Carlos Calvo 3768.

Banfield, Azara esq. Godoy Cruz, alquílase negocio con inst., comodidad p. familia, galpón p. carruaje, edif. nuevo, 50 $. Trt. Piedras 341, cap. v7

Casa regia para hotel pensión, club, etc., alq., Cangallo 1041.

Corralón se alquila, de 20x80, con casa para familia, Don Cristóbal 323 y 24.

Casa para toda industria alquilo, Saavedra 963-969, tr. Alberti 965. v8

Casa de negocio alquilo, Córdoba 2650 esquina Boulogne Sur Mer.

Corralón alquilo, todo o parte, ya sea a carritos, con caballo o de mano, Suipacha 1360.

Casa esquina para negocio o particular, se alquila San Martín esq. Vélez Sarsfield, llaves San Martín 1599. v9

Corralón amplio, alquilo, caballeriza 80 caballos, galpón, 3 piezas, herrería al frente, actualmente casi todo ocupado, Gral. Urquiza 1781.

Dos locales espléndidos con sótanos espaciosos alquilo juntos o separados, esquina P. Colón y México. v8

Esquina alquílase, vidrieras, pieza etc., Entre Ríos 1562|68. v7

Escritorios se alquilan, en hermosa casa, C. Pellegrini 170. v9

Escritorios se alquilan, Sarmiento 1663 y 372. v7

Espléndido local se alquila para Banco, bar, etc., Corrientes esq. Junín. v9

Escritorios modernos, centrales, con toda clase de comodidades, ascensores, calefacción, etc., se alquilan; San Martín 283. v8

Escritorios, piezas grandes, con luz, alquilo, 25 y 30 $, Sarmiento número 1320. v7

Galpón se alquila para depósito industria, 60 $, Libertad 1068. v7

Galpón se alquila, Catamarca 1636. v7

Galpón mucha luz y aire, y dos piezas, alquilo, Quito 4156. v8

Galpón alquilo, industria o depósito, Rivera 145. v8

Galpón alquilo 25 $. Luz eléctrica; Humahuaca 3551. v8

Galpón para taller alquilo, B. Mitre 3268. v8

Gran local 2.000 mts. c., como para industrias, depósitos, etc., alquilo, P. Julio 1438|48, frente al Retiro. v8

Galponcito y pieza con luz alquilo en 50 pesos, Pozos 671, no hay papel.

Galpón 8.50 mts. por 20 mts. y casa para familia alquílase; Muñiz 1665, 124 pesos.

Gran local alquilo para depósito o industria con galpón y comodidades para familia, Salguero 36 al 46. v7

Local con comodidades, barato, alquilo, Suipacha 1364.

Local alquilo 130 $, B. de Irigoyen 1494.

Local nuevo se alquila con comodidad para familia, Herrera 1976. v8

Local y pieza para familia, con corriente, 55 $, San Juan 1657. v8

Lechería con instalación, se alquila, Boedo 2060, tratar Constitución 2250.

Local se alquila, Venezuela número 1482, 90 $. v7

Local con vidriera y comod. familia, se alquila, Charcas 2288; llaves al lado, tratar Azcuénaga 997. v8

Local con vidriera, Salta 157, dividido, apto para escrit. y negocio, alquiler módico, a desocuparse, alquilo.

ALQUILER DE LOCALES Y ESCRITORIOS

Local grande se alquila, Sarandí esq. Chile. v8

Local con sótano se alquila, Defensa 1112. v9

Local alquílase, Medrano 881. v7

Local, vidriera y 2 puertas, Juncal 2054|60, como para despensa, 100 $. v8

Local amplio con gran sótano galpón y fondo, se alquila, San José 1744.

Local grande se alquila, gran vidriera, 3 piezas, patios y comodidades, en 200 $; Carlos Calvo 1730. v7

Local apto para depósito, taller, etc., se alquila cerca estación Caballito, Bacacay 1721. v8

Local espacioso alquílase; Cangallo 1961; llaves al 1966, precio último 200 pesos.

Negocio y pieza y comodidad, alquilo barato, Rojas 671, Caballito.

Negocio mucha luz, alquilo, Sáenz Peña 154, 150 $. v7

Negocio con 3 piezas, etc., alquilo 50 $, en Bernal, Vaccari 118, situación muy comercial. v7

Panadería moderna, horno 7 mts. alquilo 50 $, Navarro 2953, Villa del Parque.

Pesebres y locales para coches se alquilan, se toman caballos a pensión, Castro Barros 621. v8

Se alquila salón para negocio, Campillo 2461, tratar Triunvirato 1021.

Se alquila esquina para negocio, Jujuy e Independencia 2701|5. v10

Se alquila escritorio en 30 $. Belgrano 660.

Se alquila sala para escritorio, Maipú 392, altos. v7

Se alquila galpón al fondo, Tucumán 2757. v7

Se alquila un galpón con máquinas para cajones y bordalesas, tratar Asunción 509, Avellaneda. v9

Sala amplia, tres ventanas para escritorio o matrimonio, se alquila, Cochabamba 1166. v7

Se alquila un galpón de 7x10 m., calle Trolles 3488, frente a la Av. Tte. Gral. Donato Alvarez. v7

Se alquila local para depósito, Tucumán 1478; verlo de 2 a 4; tratar Banco Francés e Italiano, Cangallo 299. v7

Se alquila local o medio local con entrada independiente, Talcahuano 419.

Sala y antesala, se alquila, para escritorio o matrimonio solo, casa sin niños, México 1492. v9

Se alquila local 130 $ y se venden las instalaciones de la antigua y acreditada tienda, Belgrano 2899, esq. Catamarca.

Se alquila local para negocio, con sótano y habitaciones, frente mercado Gral. Las Heras, calle Canning 3191 y Paunero 2886, llaves esq.

Salón moderno, con gran sótano y 1 pieza, superficie cubierta 480 v. c., esquina Pringles y Cabrera 4200, a una cuadra de Rivera, alquílase por sólo 80 $.

Se alquila una casa con salón especial para quesería o despensa, sótano y todas comodidades para familia, tratar Corrientes 4126. v9

Se alquila parte de local en uno de los mejores negocios del centro para venta de huevos y gallinas al detalle. Hay teléfono y sótano para depósito de huevos, Piedras 599.

Se alquila en la Avenida de Mayo Nos. 1124 y 1134 un gran local para negocio, que mide 17 metros de frente por 27 metros de fondo. No se alquila para café. Para tratar todos los días en la calle Maipú 462, de 2 a 3 p. m. Los locales pueden visitarse en cualquier momento. v8

HOTELES Y CASAS DE PENSION

Av. Mayo 861 Pensión España Hotel. Mes desde 70 $, día 8 $, vascos. v28

A $ 35 pensión, con cama 60 y 65, teléf. "Pensión Lamas", Suipacha 383. v8

Hotel Zamora; Cerrito 244, ideal para familias; doy pensión.

Hotel familiar, pensión para familias y caballeros, con excelentes comodidades, precios módicos, Cerrito 34. v7

Hotel comercial, Rivadavia 1110. Lo mejor para pasajeros, pieza y pensión por día 3 $, mes 80. v7

Hotel Europa, B. Mitre 1294, pieza y pensión por día 3.50, familia y por mes convencional, U. T. 7711 Libertad. v10

Pensión Sarmiento, buena comida, se reciben pensionistas; Sarmiento 1766.

Pensión "Salta", a precios reducidos, pensión pasajeros, familia vasca, Salta 211.

ALQUILER DE PIEZAS SIN MUEBLES

Alquilo pieza a personas mayores, Larrea 434, dep. 1. v8

Alquilo comedor con luz y cocina a mayores, Chacabuco 752.

Alquílase pieza para hombre solo, Laprida 931.

Alquílase sala, Terrero 165, Flores, único inquilino. v8

Alquílase linda pieza, sin cocina, m. ventilada; Sarmiento 1454. 1o. v8

Alquilo pieza grande en la azotea, casa de familia, C. Calvo 2189.

Alquilo comedor, cocina y luz, personas mayores, 40 $; Bolívar 1556.

Alq. hab., sin muebl., con baño inst., Belgrano 476, 2o. ascensor.

Alquílase pieza a matrimonio solo; Cran 768.

Alquilo pieza a persona sola con luz, 20 $, en familia; Humberto 775.

Alq. sala y pieza int. sin muebles; Cangallo 332, 2o. p. v8

Alquílanse 2 piezas juntas con luz a mayores; Belgrano 1237. v8

Alq. sala y antesala a matrimonio solo, único inq., Belgrano 2494. v8

Alquílase pieza con balcón; Junín 442.

Alquilo sala y 2 piezas, Santa Fe 1575.

Alquilo sala, antesala, con luz, corta familia, Sarmiento 2712.

Alquilo sala, hombres solos o matrimonio solo, Chacabuco 129, 1o. izq.

Alquílase pieza a matrimonio solo, único inquilino, Alsina 3151, dto. 4. v9

Alquilo linda pieza con ventana Sarmiento 1410, para hombre solo.

Alq. salita hombre solo o señorita, empleada, Bermejo 265. v9

Alquílanse 2 piezas, calle Arenales 1076. v7

Alquilo pieza con ventana, sin cocina, 30 $; Tucumán 1511, D. 4. v7

Alquilo una pieza, luz eléctrica a hombres solos, Sarmiento 3570. v7

Alquílase antesala corrida al baño, sin muebles, Talcahuano 362, 4o. piso. v7

Alquilo pieza con baño, para hombre solo, Bolívar 157, depto. F. v7

Alquilo pieza para hombre solo, Rioja 432. v7

Alquilo pieza a señora o señorita sola, Defensa 938, dep. 5. v7

Alquilo comedor y pieza Tacuarí 1420. v7

Alquilo pieza para 1 ó 2 personas mayores, sin cocina, Alsina 1160, dp. 7. v7

Alquílanse 1 ó 2 piezas barato, Tandil 3879. v7

Alq. linda pieza a mayores o matrimonios solos, Corrientes 3216. v7

Alquilo pieza con balcón a caballero, Deán Funes 553, dep. 6, p. 1o. v7

Alquílanse 2 piezas, Lima 1159, piso 1o., izq. v7

Alquílase en 30 $ pieza sin muebles, Corrientes 1258, dep. 46. v8

Alquílase linda pieza barata, para hombre solo, San Juan 893.

Alquilo pieza con ventana, muebles, a 1 ó 2 señores, Pasco 66, dep. 5.

Alquílase a hombre solo, pieza 20 $, Tacuarí 92.

Alquilo pieza a matrimonio, único inquilino, Humberto 1 970, dep. 2. v8

Alquilo piezas para familia, en 17 $, con luz paga, San Juan 1657. v9

Alquilo dos piezas, 40 $, único inquilino, no hay papel; San Juan 2881.

Alquílase comedor a personas mayores; México 1560.

Alquilo pieza con balcón a hombres o matrimonio, Rivadavia 1207.

Alquilo pieza a matrimonio, cocina sola, toda comodidad, Salta 368.

Alquilo pieza a hombres solos, 20 pesos, Salta 368.

Alquilo sala y antesala a matrimonio solo, único inquilino, casa de familia, Estados Unidos 892.

Alquílase a persona mayor comedor en casa de familia, Bustamante 1644. v9

Alq. pieza sin muebles, familia honesta, a 1 ó 2 caballeros, Suipacha 840, dep. 24.

Alquílase sala y antesala con comodidades, a pers. mayores, México 1860.

Alquilo amp. habitación a caballero o personas mayores, no hay cocina; Sarmiento 1844. v7

Alquílanse 2 piecitas juntas a mayores, casa seria, 1er. piso; Viamonte 892. v7

Alquílase hermosa pieza a hombre solo, casa de familia, Piedras número 876. v7

Alq. en casa de familia hermosa habitación, para uno o dos hombres solos, único inquilino, San José 239. v8

Alquílase pieza en 13 $, balcón a la calle, a hombre solo, Santa Fe 2305.

Alquílase una pieza a hombre solo en casa respetable; San José 963; no hay papel. v8

Alquilo salita con balcón a la calle y pieza independiente, a caballeros solos, Salta 522, 2o.

Alquílase pieza grande a personas mayores, (único inquilino); Cangallo 1430, depto. 2.

ALQUILER DE PIEZAS SIN MUEBLES

Alquílase pieza sin muebles, personas mayores, Rivadavia 1934. v8

Alquilo pieza a matrimonio sin hijos; Libertad 1258.

Alquilo corta flia. 2 salas, antesala, balcón, vestíbulo, patio, cocina, 85 $; Boedo 146. No hay papel.

Alquilo amplio comedor, luz eléctrica, único inquilino, Craig 640, Caballito. v8

Antesala espaciosa con vestíbulo en casita, no hay papel, Alsina 1919.

Alquílanse dos piezas a personas mayores, único inquilino; Avenida San Martín 1463.

Alquílase pieza alta, sin cocina, a personas mayores en casa de familia, 27 $; Solís 146. Con referencias.

Alquilo sala y antesala a hombre solo, entrada independiente, Rivadavia 1284.

Alquilo piecita a hombre solo, Carabelas 249, frente mercado del Plata. v8

Alquílase sala y 5 piezas corridas con su entrada al baño, toda comodidad, para matrimonio solo, único inquilino, Arenales 1233.

Alq. a caballero pieza amueblada a la calle, con o sin pensión, único inquilino, casa familia, Córdoba 1495, piso 5o., dep. 10.

A señor solo, honorable, se alquilan dos piezas j. o separadas, Chacabuco 1246; no hay papel; se piden referencias. v8

Alquilo 2 piezas para matrimonio o personas solas, cocina, baño, único inquilino, Billinghurst 2068, 2 cuadras de Santa Fe. v8

Alquilo 2 piezas grandes, con comodidades para matrimonio, único inquilino, calle Villarroel 1203 entre Darwin y Humboldt.

Alquílase en casa moderna de familia honorable sala y pieza a matrimonio o señora formal, únicos inquilinos, Quirno 484, Flores. v8

Alquilo en casa de familia una pieza a persona sola, sin cocina. Fno. Ameghino 353, Avellaneda, a una cuadra del Mercado Central de Frutos. v7

Comedor espacioso en casita no hay papel; Alsina 1919.

Comedor amplio, alquilo, en c. seria, a mayores, Paraná 260. v8

Comedor con cocina grande, se alquila, único inquilino, Cangallo 730, primero.

Deseo compañera de pieza, Tucumán 2018.

Dos piezas y piec. alta, alquilo, a matrimonio o mayores; Cangallo 3605. No hay papel.

Dos piezas juntas alquilo y cocina independiente, no hay chicos, Canalejas 1141.

Esmeralda 651, sala, antesala y linda pieza c. cocina a mayores. v10

En casa matrimonio solo alquílase pieza grande a señora o señorita, único inquilino, baño y luz; Perú 1225, d. 7. v7

En familia alquílanse 2 piezas a mayores, hay cocina, V. López 1661, dep. 2. v8

En casa de familia, se alquila pieza a matrimonio solo o señora de respeto, único inquilino, Estados Unidos 2238.

Familia decente alq. pieza barata; Rodríguez Peña 1079. v8

Hermosa sala y antesala con comod., alq. a mayores; Cangallo 3379. v11

Hermosa pieza alq., sin cocina, casa flia., Talcahuano 365, 1o., B.

Lindo comedor y pieza, baño, luz, cerca Once y subt. a matrimonio solo, Castelli 43.

Pieza alquílase a hombres solos, 25 de Mayo 130 y 140, 3o., d. 1o., iz.

Piecita alquílase, p. hombre solo, 15 $, con luz, Corrientes 1364, depto. 4.

Pieza alquilo, ventilada, a hombres solos, Córdoba 1610.

Piecita muy ventilada alquílase a hombre solo, B. Mitre 1587.

Pieza a hombres o señoritas 25 $, sin cocina; no hay papel, San Juan 1826.

Pieza, uno o dos hombres solos, alquílase, Viamonte 845, depto. 2.

Pieza chica se alquila; Suipacha 845, Dto. 10. v8

Pieza para persona sola, se alquila, Larrea 434, dep. 5. v7

Pieza alquílase a matrimonio, único inquilino, Salguero 2324. v8

Pieza alquilo con jardín, casa de 2 personas solas serias, Conesa 831. v7

Pieza chica a hombre solo alquilo, Belgrano 942, dep. 12. v7

Pieza saludable con ventana y luz, cocina, 22 $, Juncal 2062, sin niños. v13

Pieza amplia se alquila a hombres solos o mayores, único inquilino, Venezuela 3745. v9

Para matrimonio o personas distinguidas, sala, pieza, familia, únicos inquilinos, Alsina 1496, dep. 2. v7

Pieza en terraza se alquila en $ 18, para hombre solo. Casa tranquila; Humberto 1 825.

Pieza alquilo para uno o dos hombres, casa baja, decente, luz y baño; Montevideo 664.

Se alquila sala y piezas, juntas o separadas, Cerrito 169. v9

Se alquila pieza a matrimonio sin hijos, C. Calvo 1883.

Sala y antesala, se alquila a matrimonio o mayores, Salta 746. v9

Se alquila para hombres o escritorio sala, barato, México 954. v8

Se alquila pieza para hombres solos, Salta 138.

Sala grande alq. a señor solo, indep., 40 $, Victoria 777.

Se alquila hermosa pieza, para personas mayores, Azcuénaga 1061. v8

Se alquila linda pieza, con ventana, Cangallo 1015.

Se alquila pieza para hombres solos, México 1025.

Se alquila una pieza para dos hombres solos, Belgrano 2234. v7

Se alquila pieza para hombre solo, Alsina 935. v7

Se alquilan 2 piezas a matrimonio solo, único inq., Humberto 871. v7

Se alquila pieza a hombre solo, único inquilino, S. Juan 1837, dep. 4. v7

Se alquilan 2 salas a la calle y vestíbulo, Tucumán 1072, piso 2o. v7

Se alq. 2 piezas a mayores, casa particular, $ 50; Cangallo 3845. v7

Se alquila la sala con todas comodidades, Cevallos 1028.

Se alquila una pieza ventilada para hombres solos; Balcarce 570.

Se alquila una pieza para hombres solos; Venezuela 1645.

Se alquila sala grande a pers. mayores y demás comodidades, Perú 607. v8

Se alquila pieza a personas mayores, Viamonte 839. v9

Sala y antesala alquílase, único inquilino, C. Calvo 839, no hay papel

Se alquila pieza grande, a personas mayores; Suipacha 47.

Se alquila pieza para mayores, casa particular, Cangallo 2339.

Se alquila pieza hombres solos, barata, Belgrano 1054. v8

Se alquilan sala y piezas juntas o separadas, Cerrito 169. v9

Sala y antesala se alquilan; Santa Fe 1128. v9

Se alquila sala para 1 o 2 caballeros, Rivadavia 1415, 1er. piso, dep. 1o.

Sala y piezas alquílanse, Estados Unidos 846.

Se alquila una piecita a hombre solo, Corrientes 1972.

Se alquilan dos piezas grandes, $ 25, Caracas 2141. v8

Se alquila linda sala a caballeros o matrimonio sin hijos, casa sin altos, Sáenz Peña 640. v9

Se alquilan 2 piezas, 1 comedor a matrimonio solo u hombres solos, casa seria, Rivadavia 2064.

Salita y antesala sin muebles para caballeros o matrimonio sin hijos; Tacuarí 164, piso 2o.

Se alquilan 2 piezas grandes, juntas o separadas, con comodidades, calle Córdoba 2046. v8

Sala independiente se alquila a personas mayores, único inquilino; Moreno 2824.

Se alquila pieza, bien ventilada, con luz, a hombre solo, Rivadavia 2475. v8

Se alquilan 2 piezas, juntas, a personas mayores, único inquilino, La Paz 673, altura [illegible] 1600.

Se alquila sala para personas mayores en casa de familia tranquila; Victoria 1095. v8

Se alquila una salita a señora sola, profesora o modista, con o sin muebles, Güemes 3508.

Se alquilan comedor y pieza a personas mayores, casa familia, Bmé. Mitre 1924. v7

Se alquila sala y antesala, comedor y piezas, juntas, altos y bajos, Brasil 2371. v7

Se alquila una pieza para matrimonio solo, con luz, Isabel la Católica 361, altos. v7

Se alquilan 1 ó 2 salas con balcón, a hombre anciano, formal, único inquilino, en casa de matrimonio sin hijos, vista al Río, Córdoba 868, último piso. Hay ascensor. No hay letrero. v9

Unico inquilino, comedor, 2 piezas cerca Once y subt. a mayores, Castelli 49, casa seria.

HABITACIONES AMUEBLADAS CON O SIN PENSION

Alq. pieza amueblada a hombre solo, único, E. Ríos 1278. v7

Alquilo salita con o sin muebles, con pensión, E. Ríos 1834. v7

Alquílase en casa regia, piezas con o sin muebles, grandes patios, baño, cocina; Corrientes 1770.

HABITACIONES AMUEBLADAS CON O SIN PENSION

Alquílase pieza con muebles, balcón a la calle, Charcas 2768. v7

Alq. linda pieza a la calle, bien amuebl., a pers. serias, Arenales 992. v7

Alquilo pieza amueblada, caballero solo, Sadi Carnot 456.

Alquilo pieza amueblada, cocina indep. Convención 1625, Caballito. v7

Alquilo sala de 6x4 1|2, con muebles y pensión, Santa Fe 2440. v7

Alquilo piezas amuebladas, baratas, Rioja 246. v7

Alquilo antesala bien amuebl., Larrea 1329. v8

Alquílase 1 pieza amueb., pensión o sola pensión; Sarandí 464. v9

Alquilo linda pieza amueb., a caballero, Cangallo 1362, p. 3o., dp. 19. v8

Alquílase pieza amuebl. con pensión, teléf., baño, Tucumán 1110. v8

Alquílase a caballero hab. amueblada, Rivadavia 3043, dep. 2. v7

Alquílase pieza con muebles, luz 25 $, casa familia, Cochabamba 948. v7

Alquilo pieza con muebles, 30 y 25 $, Andes 131. v7

Alquilo regia pieza amueblada a matrimonio, casa fam., Chacabuco 1158. v7

Alquilo pieza con balcón, amueblada a 1 ó 2 cab. B. Mitre 1516, 3o. v7

Alquilo sala y pieza amuebl., baño y teléf. Tucumán 900, dto. 16. v8

A caballero solo alq. pieza amueb., comida fam. Sarmiento 971, d. G. v8

Alquilo lujosa sala amueblada, todo confort, Av. Mayo 605, 4o., izq. v7

Alquilo pieza amuebl., con pensión en familia, Azcuénaga 1012. v7

Alq. pieza bien amueb. con buena pensión a matrim. Libertad 269. v7

Alquílase pieza amuebl. a señor solo, casa familia, b. c., Alsina 1060. v7

Alq. pieza amueblada, C. Pellegrini 761. v7

Alquílase pieza amueblada para hombre, Rivadavia 1525. v8

Alquilo espaciosa sala amueblada, con pensión; Victoria 1066. v8

A señor serio, pieza amueblada, casa corta familia, Rivadavia 3384. v8

Alquílanse 2 piezas amuebl., con pensión, casa familia, Arenales 1426. v8

Alquilo pieza amueblada, uno solo, Suipacha 1067, depto. 3. v8

Alquilo pieza amueblada, clara y ventilada, a señor solo, 30 $, S. José 450. v7

Alquilo pieza amueblada, de 25 a 35 $, comodidad, Cangallo 2429.

Alquilo pieza, sala amueblada, pensión, casa familia, Salta 211.

Alq. pieza amuebl. y pensión, a hombre solo, Victoria 1021, p. p. v8

Alquilo sala, piezas amuebl. con pensión, precio módico, Sarmiento 782. v9

A caballero solo alquílase, pieza amuebl., casa flia., Bolívar 545. v10

Alq. 40 $, salita amueb. o pieza, doy pensión, Bmé. Mitre 868.

Alquílase piecita amueblada, 18 $, único inquilino, Belgrano 3250.

Alquilo salita amueblada, casa de familia, Lima 358.

Alquílase sala ricamente amueblada, Corrientes 1387, 1o. derecha. v8

Alquilo sala amueblada, en 50 $, con cocina; B. Mitre 1235.

Alquílase salita amueblada con pensión, Rincón 280.

Alq. 2 piezas amuebladas, matrim. o caballeros, pens. conf., Bolívar 331, d. 3.

Alquilo dos lindas piezas bien amuebladas, familia, Lima 372, piso 2o.

Alquílase regia sala amueblada, con pensión, Av. de Mayo 891.

Alquílase sala bien amueblada, independiente, Entre Ríos 176.

Alq. pieza amuebl., pensión a caballero o matrimonio; San Martín 724, 1o.

Alquílase a señor solo p. amueblada, casa de familia; Moreno 1796. v8

Alq. piecita amuebl. a hombre solo, 22 $, no hay papel, Victoria 1856.

A precios módicos sala, pensión con todo confort, Esmeralda 108, 2.o v9

Alquilo pieza amueblada a caballero, casa familia; Ayacucho 932. v8

Alquiler moderado, Av. de Mayo 1077, salas, piecitas con y sin pensión.

Alquilo sala o pieza amuebl., casa familia, Defensa 267.

Alquilo pieza con pensión, en familia, B. Mitre 1725. v8

Alquilo sala con pensión a jóvenes solos; Río Bamba 1142. v8

Alquilo pieza con muebles a caballero, único inquilino; Medrano 385.

Alquilo pieza con muebles, baños, tel. precio módico, Corrientes 1375.

Alquílanse hermosas habitaciones amuebladas, Av. de Mayo 890. v8

Alq. sala amueblada aparte, piecita 30 $, h. solo, Av. Mayo 1413, 3o.

Alq. pieza amueblada, indep., cerca Congreso, datos Rivadavia 2748.

Alq. espléndido comedor con muebles a personas serias, Rivadavia 1168.

Alquilo pieza con muebles a caballero, 45 $, B. Mitre 1723, 2o.

Alq. pieza amueb. con o sin pensión o pensión sola, Sarandí 463, familia.

Alq. pieza con pens. flia., Talcahuano 451, 2o. p., ascensor.

A 26, 30 $, Pellegrini 622, buena pza. amuebl., hombre solo, casa m. aseo. v9

Alquílase pieza amueblada, Maipú 341, segundo, derecha. v8

Alq. regia sala amueb., indep., Andes 434, piso 1o.

Alquilo linda sala amueblada con pensión; Maipú 813.

Alquílase pieza amuebl. con pensión, a 2 personas serias, Santa Fe 2707.

Alquilo pieza amueblada con pensión para matrimonio, Corrientes 1185, 3er. piso, dept. 11.

Alquilo salita independiente y pieza con o sin muebles, Sarmiento 1738. v8

Alquílase salita amueblada hombre solo, con o sin pensión, familia seria; Esmeralda 463, 2o. piso.

Alquilo linda pieza amuebl., a caballero, 35 $; Ecuador 1363, 2do. piso, casi esq. Santa Fe. v8

Alquilo pieza amueblada, 35 $, único inquilino, Humberto I 970, depto. 4, altos, no hay portero. v9

Alquilo linda pieza amueblada, contigua al baño a matrimonio, pensión familia, módico, Moreno 1614.

Alquílase pieza chica, para persona mayor, con o sin muebles, Perú 686. v8

A la calle regias salas a caballeros y matrimonios, con y sin muebles, Suipacha 444. v8

Alq. pieza amuebl. con pensión, a personas mayores, teléf., Av. de Mayo 1168, 3o. E.

Alquílase sala bien amueblada, a caballero, único inquilino, Paseo de Julio 1124, 2o. piso, frente al Retiro. v9

A 1 ó 2 cab. sala amplia y salita contigua, ambas a la calle, con o sin pensión, casa particular, Alsina 1917. v7

Alq. barata pieza calle, indep. mueb., o no, empleados; Cangallo 1252, 4o., derecha. v7

Alq. pieza amuebl., confort moderno, teléfono, ascensor, Tucumán 900 dep. 15. v7

Alq. 2 salas, c. pensión, buena casa, con o sin muebles, casa flia., Moreno 1288, 2o. v7

Alquílase pieza amueblada $ 38, señor solo, casa de familia, Av. de Mayo 715. v7

Alquil. sra. italiana, esplend. sala amueblada, indep., casa corta familia, Talcahuano 853, 2o. p. v7

Alquílase linda pieza bien amueblada, a matrimonio u hombre solo, Paraná 358, dp. F. v8

Alquílase pieza grande bien amueblada a 1 ó 2 caballeros, únicos inq., baño, teléfono, Venezuela 670, dp. 8. v7

Alq. 2 piezas con o sin muebles, juntas o separadas, casa familia, Azcuénaga 478. v9

Alquílase sala independiente, con pensión, teléf., baño; Tucumán 1110. v9

Alquilo pieza a dos personas, con muebles y pensión 20 $ cada uno, B. Mitre 2416. v7

Alquílanse 2 habitaciones a la calle, juntas o separadas, con o sin pensión, casa flia., seria, Rivadavia 1960.

Alquílase pieza amueblada, independiente, p. matrimonio u hombre solo, Venezuela 2346, dep. 17, bajos. v8

Alquílase piecita amueblada en dep. casita, San Juan 2337, dep. 1o., 3er. piso, hay ascensor. v8

Alq. sala, ant., salita con o sin muebl., j. o sep., ún. inq., Pichincha núm. 373. v7

Alquílase salita amueblada, balcón calle, para 2 caballeros, Castelli 324, depto. C. v7

Alquílanse sala y pieza amueblada, con o sin pensión, Bmé. Mitre 1176. v7

Alquilo espléndida pieza amueblada a matrimonio o mayores; calle Belgrano 723. v7

Alquílanse salas y piezas amuebladas con pensión, casa Sra. arg., teléfono y baño, Corrientes 2006. v9

Alq. 2 piezas amuebl., matrimonio o caballeros, pensión flia., Bolívar 331, 1o., izquierda.

Alquílase en familia, dormitorio y salita amueblado, a caballero distinguido, B. Mitre 1369. v8

Alq. sala con juego sala y dormitorio a señores y pieza interior con muebles a empleados se alquilan, Arenales 3874, cerca Jardín Botánico. v8

A señoras o señoritas alquílanse 2 ó 3 piezas, amuebladas, con vent., a la calle, único inquilino, casa de señora sola, todas comodidades, baratas, Laprida 1252, dep. 3, 1 c. de Santa Fe.

Belgrano, se alquila sala sin muebles, pensión, único inquilino, Cramer 1937.

HABITACIONES AMUEBLADAS CON O SIN PENSION

Belgrano, Barranca, alquilo pieza amueblada, a hombre solo, Arribeños 2329. v7

Buena pensión en familia española y sala con muebles, Santa Fe 2440. v7

Casa-quinta corta familia alquila, piezas, pensión, Bacacay 2050, Flores. v7

Con o sin muebles alquílase hermosa habitación, Av. Mayo 1297, 1o., iz.

Corrientes 1893, alquílase sala amueblada y pens. a matrimonio o caballero.

Central, Talcahuano 925, se alquila una salita a la calle, comedor y una pieza interior, con excelente pensión francesa, para caballeros y matrimonios, casa sana y moderna, teléfono, baño caliente. v9

Doy pensión y pieza $ 2 diarios, Paraná 358, 1o. p., dcha.

Dormitorio y salita antigua, a la calle, regiamente amueblados, con pensión independiente, alq. a señor serio, Montevideo 261, 2o. piso, D.

En Flores alquilo pieza con o sin muebles, Avellaneda 3438. v7

Excelente pensión 80 $, con pieza desde 50, matr. 100, Maipú 39. v7

En familia distinguida sala grande, pensión, a mueb., Cochabamba 1914. v9

Hermosa habit. amueblada, ventana, luz, aire, baño, a caballero 35 $, Sarmiento 971, dep. 17, 2o., ascensor. v8

Independiente, salita amueblada, con vista a la calle, para caballero alquilo, Lavalle 1062, dto. 1o., p. 1o.

Linda sala con pensión, para matrimonio o dos caballeros, piezas desde 60 $, baño, teléfono; Moreno 552.

Pieza amueblada, con o sin pensión, se alquila, Pampa 2010.

Pieza amueblada, caballero, todo confort, Moreno 1443, depto. A. v8

Pieza con muebles en casa familia, se alquila, B. Mitre 1423, altos. v8

Pieza con muebles p. hombre, alquilo, Cangallo 729.

Pensión a dos señores o matrimonio, hay sala, casa seria, Cerrito 244.

Piecita amueblada, para hombre solo, Victoria 1265, 3o., izq.

Pensión seria, piezas, sala, antesala, sin muebles, S. del Estero 351. v7

Pieza amueblada alquilo a caballero, 35 pesos, casa seria, Solís 695. v7

Pieza y pensión para 2, Av. Mayo 847, 4o. piso, no preguntar portero.

Piecita amuebl. para hombre solo se alquila, $ 20, Pozos 552. v7

Pieza amplia, alq. a señor solo o señoras, con o sin m., casa decente, sin niños, Tucumán 2570. v8

Pieza amueblada y pensión, teléfono, alquilo 55 $, altos, Rodríguez Peña 384.

Pieza amuebl. con pens. a 1 ó 2 caballeros, casa corta familia, alq., Montevideo 1019, dto. 8.

Piezas amueb. alq. con pens., a matrim. o caballeros, precios mód., en familia, Av. Mayo 695, 5o., asc.

Piezas amuebladas, con o sin pensión, se alquilan a hombres solos, Corrientes 1483. v8

Pieza con o sin pensión, baño, teléf. alquilo, Viamonte 2354, 2o. piso, depto. 5. v7

Pensión, sala amuebl., matrimonio, 2 caballeros desde 110 $, Venezuela 695. v7

Pensión, habitación amueblada, alquila familia decente a matrimonio o dos personas, San Martín 422. v7

Pieza regia amueblada, pensión casa confort, primer orden, familia argentina, Victoria 2148.

Pieza regiamente amueblada, pensión primer orden, todo confort, b. caliente, casa familia, Rincón 166.

Plaza Flores—Rivera Indarte 74 alquilo pieza con o sin muebles, personas mayores.

Sala amueblada con pensión se alquila, único, Cerrito 1019, piso 5.o, B. v7

Se alquilan pieza y comedor, amueblad., Bartolomé Mitre 3061. v7

Se alquila pieza amueblada, Brasil 712. v7

Se alquila pieza amuebl., casa baja, familia italiana, Ayacucho 335. v9

Sala s|m con pensión, 110 $, balcón, baño, teléfono, Tucumán 537. v7

Se alquila pieza amueblada con pensión, Moreno 1326, dep. 6. v7

Se alquila pieza amueblada, calle Montevideo 874. v7

Sala y piezas amuebladas, alquilo, Falucho 1143, piso 3o.

Se alquilan piezas amuebladas, Maipú 762. v8

Se alquila linda sala amueblada, Suipacha 252, piso 2o.

Se alquila pieza con o sin muebles, Alsina 730, dep. 8.

Se alq. p. para 2 cab., mueb., teléf., casa familia, $ 50, Rivadavia 2594.

Se alquila una pieza con o sin muebles, Esmeralda 663, dep. "D". v8

Sala espléndida, alquilo con o sin muebles, teléfono, Sarmiento 1717.

Se alquila una pieza amueblada, Paraná 565.

Se alquila pieza amuebl., con pens. a hombres, 60 $, Lavalle 468, d. 8.

Se alquila sala independiente, con pensión; Tacuarí 83, 1o., izq.

Se alquila pieza amueblada a matrim. o pers. sola, Charcas 1293, dcha.

Se alquila habitación con o sin pensión, Lavalle 2051, 1er. piso, dep. letra B.

Se alquila una linda piecita amueblada a señor solo, familia seria, Suipacha 829, dep. 8, p. 4o.

Se alquilan salas a la calle amuebladas para matrimonio o caballeros, Esmeralda 517.

Se alquila sala amueblada, amplia, a matrimonio solo, con o sin pensión, Lavalle 2514.

Sala amueblada y pensión, a matrimonio, casa italiana, Cangallo 1252, piso 1o., dep. 2. v8

Se alquila una pieza con o sin muebles, con cocina y baño, Esmeralda 954, dep. T. v8

Se alquila una pieza con pensión o pieza sola, Bdo. de Irigoyen 238. v8

Se alquilan piezas amuebladas a matrimonios o caballeros, Cangallo 1019. v7

Se da pensión a uno o dos caballeros con o sin pieza, Peña 2450, izquierda. v7

Se alquila pieza elegantemente amueblada, con todo confort moderno, Suipacha 756, piso 4o., dep. 9.

Se alquila pieza amueblada, para hombre solo, en casa de familia, Corrientes 1662. v9

Sala, pieza, regia, todo confort pensión, primer orden, Corrientes 1102, 3er. p., derecha.

Se alquilan en casa decente, dos piezas amuebladas, con pensión, Corrientes 1764.

Se alquila pieza grande, amueblada, con pensión para señor o matrimonio serio; Lavalle 1659.

Señora distinguida ofrece pieza y pensión a 1 ó 2 señoras distinguidas, únicas pensionistas, baño, teléf. Exige referencias, Canning 2386. v8

Una pieza bien amueblada alquilo, casa decente, Solís 1760. v8

Una o dos salas bien amuebladas, con pensión, alquílanse a matrimonio o personas serias, Río Bamba 1085 esquina Santa Fe. v8

CASAS, LOCALES Y PIEZAS BUSCADAS

Alquilo departamento moderno, de 4 habitaciones, cocina y cuarto de sirviente. Radio: Paseo de Julio a Callao y de Alsina a Santa Fe; pago hasta 170 $; dirigirse por carta a R. M., 25 de Mayo 267. v9

Busco casita en Flores o Caballito, de 3 habit. y comodidades. Escribir calle Humberto I 1853, piso 1o., casa A.

Búscase casita con aire y sol cerca subterráneo, V. P.; Bmé. Mitre 2059, depto. A.

Busco casita, 3 P. y jardín, en Belgrano o Caballito, tranvías en la puerta, hasta 80 $ U. T. 695 Mitre.

Busco casa baja, 8 P., para familia, radio Canning a Thames y S. Fe a Soler, J. V., Acevedo 2031. v8

Busco 2 piezas, tres camas una plaza, cocina y baño completo, radio central, precio 100 $, único inquilino, correo central, Rodríguez, número 3.

Busco casita muebles, jardín, en pueblos, cerca capital, con precio y condiciones todo el año, c. central, M. D. 4.

Busco 2 piezas bien amuebladas, con cocina independiente en casa moderna, radio central o cerca del subterráneo, a matrimonio extranjero, escribir, C. A. B.; Pringles 776.

Casa altos busco entre plaza Once y Medrano, C. R., 2912 Avellaneda. v8

Corta familia, decente, sin chicos, alquilaría casita o depto. moderno, 4 piezas, serv., baño, con garantía, Radio: Rivadavia, Corrientes, Medrano, Junín. Ofertas cas. correo 1038.

Casa-quinta deseo alquilar por año, desde ya o del 15 de marzo, con 6 dormitorios, 2 baños, demás dependencias, tratar O. R., Cerrito 1173, U. T. 6400 Juncal.

Deseo alquilar sala baja sin muebles, hombre solo, central, C. R., Victoria 1066. v7

Dos señores estables desean pensión sin pieza, preferible Caballito, cerca subt. Ofertas carta a E. Mora, Maipú 452. v8

Deseo alquilar casa buena de 12 o 14 piezas, baja y cerca colegio San José; acepto contrato. Por carta E. Díaz; E. Unidos 763.

Deseo alquilar casita en Flores o Floresta, no lejos del subterráneo, dirigirse T. L., Independencia 383, 4o. piso.

CASAS, LOCALES Y PIEZAS BUSCADAS

Desease pieza, pensión flia., radio: Córdoba, Avenida, San Martín y Cerrito, escribir M. Urrutia, Salta 211.

Departamento amueblado, de 2 o 3 piezas, precisa urgente matrimonio distinguido, con contrato por dos o tres meses. Precio hasta 180 $ mensuales, por carta: A. Baranti, Sarmiento 335.

Estudiante busca pensión y pieza, Cartas a D. Toncan, Humahuaca 4066, dep. 5.

Empleado desearía almuerzo y cena en familia, no más lejos de 4 cuadras, por carta a Empleado, Guardia Vieja 4213. v8

En casa de familia italiana, como única inquilina, desearía tomar pensión madre e hija de 12 años, dirigirse, señora C. Beltramo, Bmé. Mitre 1725. v8

Empleado busca sala amueblada, independiente, central en calle sin tranvías, da referencias, paga bien. Ofertas G. C., casilla correo 836.

En casa de señoras o señoritas se desea cómoda habitación sin muebles, buena pensión, servicio y trato de familia, para joven señorita, única inquilina. No se atienden pensiones. Escribir con detalles a Sr. X. B. X., poste restante, central.

Familia desea casa de 30 $, por carta Sra. Vives, Picheuta 136.

Joven tomaría pieza y pensión en casa familia decente, único pensionista, próximo a Fac. de Med., referencias por carta S. P., Alberti 846.

Local chico para fábrica de manteca, búscase, cartas Bmé. Mitre 544. v9

Matrimonio solo desea pieza amueblada, en familia, radio Belgrano, por carta a I. L. B., Cabildo 2317.

Matrimonio desea sala y antesala o dos piezas sin muebles, con baño y cocina en casa de buena familia como único inquilino, Radio Caballito o Flores. Ofertas casilla correo 398.

Matrimonio joven desea tomar pieza amueblada a la calle con pensión en casa de familia respetable, precio módico. Contestar A. P. D.; Casilla Correo 316, Ciudad. v8

Pieza amueblada, con pensión, en casa matrimonio solo, dirigirse por carta a V. Campero; Cabildo 895. v7

Pieza sin muebles, espaciosa y pensión para matrimonio en casa de familia. Inútil escribir si no cumple estas condiciones, S. G., Oro 2722. v7

Se desea alquilar casa moderna para consultorio médico, Chile 1780.

Señor alemán desea alquilar salita amueblada, independiente en casa familia con o sin pensión. Ofertas con precio a Casilla Correo 516.

Se desea alquilar casa familia en Olivos, 5 piezas y fondo, precio módico, por todo el año, ofertas a Saguero 1941.

ESCUELAS, INSTITUTOS Y ACADEMIAS

Ambos sexos, escribir a máq. $ 3 mes, San Juan 1548, Academia. v8

Academia Naval Parsons, Av. de Mayo 1276. Pida prospectos. v9

Academia S. Fe 3208, facul., años, grados, part., idiomas, idóneos, máq., ten. v8

Academia Superior de Comercio "Pellegrini", Avellaneda 2106, Flores. v18mz

Acad. Central. Lat., ital., franc., ingl., matemát., ort., cuent., Chacabuco 158.

A las escuelas sudamericanas. Lavalle 1059. Pida folletos gratis para estudiar por correspondencia. v10

Academia Mercantil Belgrano, fundada en 1895 por el prof. Arturo Cardoso. Solicite informes, 3582 B. Mitre 3582. v7

Acad. Bernardi, corte, confec., premiada Minist. Instruc. Públ. y 30 premios de concursos. Otorga dipl. de mayor valor en la América del Sur, Sta. Fe 2606. v26

Academia Berlitz, Callao 384. Preparamos castellano, francés, inglés, latín, italiano, historia, geografía, aritmética, álgebra, geometría, física, química, contabilidad, dibujo, etc., año e ingresos. v8

Academia "Campos" Militar y Naval. Profesores ex oficiales ejército, marina, doctor Victorino Campos. Preparación para ingreso Colegio Militar y Naval, sin años Nacional. Pueden matricularse, Arenales 1140. v7

A 10 $ mensuales en la Academia Mercantil Pagano (incorporada): se dictan lecciones diarias de teneduría de libros a oro y papel, cálculos mercantiles, aritmética, álgebra, inglés, francés, castellano, caligrafía, etc. Clases diurnas y nocturnas, Uruguay 228, U. T. 543, Lib. v2m.

Academia Superior de Comercio "Heller". Central: Corrientes 1980. Sucursales: Corrientes 3735, y Rivadavia 6838. Preparación "Contadores", "Tenedores de Libros", cajeras, empleados, taquigrafía, máquina. Clases para señoritas. Cursos por correspondencia al interior. Otorga diplomas. Director: A. Heller, contador público nacional, autor de las obras Método Heller.

Al Instituto Superior de Ciencias Comerciales "Heller", Rivadavia 3412. Preparación rápida y práctica de "Contadores", "Balanceadores", "Tenedores de Libros", "Cajeras", "Empleados". Otórganse diplomas. Cursos especiales por correspondencia al interior. Solicitan informes al fundador y director: Isaac Heller, profesor, contador, balanceador público y autor de las renombradas obras "Sistema Heller", Rivadavia 3412.

Aspirantes a "Perito Mercantil", "Idóneo", "Tenedor de Libros" y "Dependiente de Comercio": queda abierta en la "Academia Mercantil Pagano" (incorporada para todos los cursos a la E. S. de Comercio de la Nación) la matrícula para todos los cursos oficiales que se inaugurarán el 1o. de marzo próximo. Los interesados pueden inscribirse en la secretaría de la Academia todos los días hábiles de 8 a. m. a 10 p. m. Nótese: que esta Academia es la única que ha llegado a expedir a sus alumnos títulos de "Perito Mercantil" y "Contador Público Nacional". Clases diurnas y nocturnas. Se reciben pupilos, medio y cuarto pupilos. Prospectos y programas gratis. Director: Salvador V. Pagano, contador público nacional, autor del "Tratado Teórico-Práctico de Contabilidad y Teneduría de Libros" más completo de los publicados hasta la fecha, Uruguay 228, U. T. 543, Libertad. v2m.

Colegio Sarmiento, especial para pupilos, Monroe 2136, Belgrano. v8

College Rollin (4o. años), Sgo. del Estero 381. Estudios completos; francés obligatorio. Pupilos y externos. v13

Colegio Güemes, internado módico, incorporado. Precios módicos. Dos años en uno; Tacuarí 677.

Colegio Italo-Franco-Argentino, Cabildo y Republiquetas 2361, pupilos 25 pesos. v9

Colegio "Jeanne D' Arc", Villa Ballester, 30 minutos capital. Pupilos precios módicos, enseñanza primaria, secundaria comercial. v16f

Colegio Sarmiento, antiguo y acreditado, con soberbio edificio propio, especial para pupilos. Ens. primaria, secundaria, e idiomas, S. Juan 1543, tel. U. v7

Clases de piano y solfeo elementales y superior para niñas, sucursal 37, del Williams. Se ha abierto la inscripción, Boedo 63. v8

Conservatorio "Melani" director David Bolla, Entre Ríos 725, aulas de estudio para alumnos que no tengan piano, matrícula y derecho de examen, gratis, U. T. 1485 Lib. v11

Coleg. Instituto Mariano Moreno, Donato Alvarez 224 al 240, Flores. Gran comodidad p. pupilos, espléndida casa-quinta. Enseñanza primaria, preparatoria, comercial. v9

Colegio Modelo Sáenz Peña, Chalet rodeado jardín y 3 casas unidas, 16 prof., parque, museo, biógrafo instructivo, banda, etc. Pupilos 44 $, grados, ingresos, nacional, teneduría. Reglamentos ilustrados gratis, Rivadavia 7232, U.T. 1073, Flores. v10

Colegio "C. Cisneros" (incorporado). Enseñanza primaria, secundaria, comercial. Suntuoso edificio, rodeado de jardines, 3.000 metros de terreno. Especial para pupilos. No hay vacaciones, Av. M. de Oca 745, teléfono U. T. 1337 Buen Orden. v2mzo.

Colegio Carlos Ma. de Alvear, incorporado al Nacional Sarmiento 865, U. T. 3859 Lib. Preparación sólida del bachillerato, pudiendo rendirse dos años en uno. Ingreso al Nacional para marzo, Naval, Mil., Comerc., Indust., Esc. Mecánicos, Agron. y Veterinaria. Admite pupilos y externos desde 6 años. Ya funcionan las clases para aplazados del cualquier colegio de 1o. a 5o. año. Ingreso a las Facultades. Está instalado en el barrio más céntrico de la ciudad, con todo el confort moderno, en un edificio espléndido. A nada le compromete si lo visita y consulta sus precios. v8

Colegio Americano, situado en el hermoso suburbio de Flores. Se reciben pupilas, medio pupilas y externas. Cursos elementales en dos idiomas, castellano e inglés, curso comercial. Se emplean los últimos métodos, según los programas nacionales y norteamericanos. Se dan lecciones de labores en todos los grados elementales. Enseñanza musical. El edificio posee jardines espaciosos para el recreo y juegos de tennis y croquet, baños fríos y calientes. Se ejerce un cuidado especial para la salud de las alumnas y vigilancia por el aseo y buen orden de su ropa. Paseos con maestras. Todas las maestras tituladas. Las directoras diplomadas de las universidades principales de los Estados Unidos. Las clases comenzarán el 5 de marzo. Para más datos comunicarse con la directora, Camacuá 282, Flores, B. A.

Escuela de baile V. Darago, dipl. Callao 341. Suc. en Mar del Plata. v10

Escuela de baile, Cangallo 1579, Enrique Holst, 1er. prof. argentino. v14

Escuela de baile, Director: D. Martrangelo, dipl. París; Callao 157. v8

Escuela de canto y bailes modernos. Ninguna que mejor, más pronto y barato, enseñe. Por lecciones y hora $ 2; Victoria 1211, U. T. 7369, Lib. v8

Escuela de bailes de salón por profesor argentino diplomado, enseñanza garantida en ocho lecciones de One Step, Fox-Trot, Boston, Hesitation, Tango y Maxixe, Junín 634. v7

Escuela de bailes, Callao 186. Clases día y noche, de cualquier baile. Ventiladores en los salones; está abierta la inscripción de alumnos: Los que deseen tomar parte en los grandes premios de tango que dará ésta para los carnavales. v8

ESCUELAS, INSTITUTOS Y ACADEMIAS

ESCUELA DE BAILES MODERNOS. Carpeta de 1919. Enseñanza garantida en 8 lecciones: One Step, Fox Trot, Hesitation, Tango y Maxixe. Viamonte 668. v8

ESCUELA DE BAILES DE SALON: Director J. C. Herrera, primer profesor argentino, diplomado, con un alto cuerpo de profesoras. Profesor del Plaza Hotel. Sucursal en Mar del Plata, B. Mitre 1282. U. T. 5830, Libertad. v14

INSTITUTO MODELO, INCORPORADO a los cinco años del Colegio Nacional, Pueyrredón y a los seis grados de la escuela primaria. Director, Ing. L. Kragievich. Pupilos, medio pupilos y externos; Independencia 2408|2410. v15

INSTITUTO "JOSE ENRIQUE RODO", Bmé. Mitre 1876. Bajo la dirección de los señores prof.: Eugenio Giralt, Hiram Pozzo, Pastor y Alberto Britos Muñoz y Dalmiro Garrido. Educación primaria, secundaria y superior. Matemáticas, ingreso y cursos del Nacional, Comercial, Industrial, Naval, Militar y Facultades. Alumnos pupilos, medio pupilos y externos. Clases diurnas y nocturnas extensión universitaria. Pida informes. v15

INSTITUTO PORRERA, INCORPORADO. CHARCAS 1195. Establecimiento de enseñanza, el más reconocido para señoras, señoritas y niñas: pupilas, medio pupilas y externas. Reune todas las condiciones de higiene y comodidades, y posee toda clase de aparatos de gimnasia para el desarrollo físico muscular. SE ADMITEN ALUMNAS DESDE LA EDAD DE SEIS AÑOS. Plan de enseñanza moderna, patentado por el superior gobierno de la Nación y extranjero. 22 AÑOS DE EXITO CRECIENTE. Rigen los programas oficiales. Exámenes en el mismo instituto. Reapertura de los cursos el 5 de marzo. ORDEN DE LAS ASIGNATURAS QUE SE DICTAN. Enseñanza graduada de 1o. a 6o. grado. Preparación Normal; cursos especiales para aplazadas, Preparación para Ciencias, Artes e Industrias, Corte y confección, sombreros, corsés y fajas, bordados, encajes de todos estilos, tejidos, deshilados, macramés, lencería, labores de todas clases. Flores y frutas artificiales, Repujados, pirograbados y fayanes; economía doméstica y puericultura, trabajo manual, música, canto, idiomas, contabilidad y teneduría de libros, dibujo y pintura. Preparación para el Consejo N. de Educación y escuelas profesionales. Se garante en tres meses la enseñanza de corte para obtener diploma. Pidan programa, se manda gratis. NOTA — Siendo ya muchas las alumnas inscriptas para los próximos cursos, recordamos a las interesadas que deseen ingresar, no demoren en retirar su inscripción, a fin de que no queden sin vacante.

SASTRES, ES NECESARIO QUE SE desprendan de su antiguo sistema, nuestro profesor Fidia Espíndola se encuentra en Washton para remitirnos los detalles de moda expresamente para esta escuela, única por correspondencia; corte y conf., Solís 1017. v8

PROFESORADO EN GENERAL

ARIT., TENED., MAQ., CALIG., TODO 10 $ mens., diploma, S. Juan 1543. v17

A $ 6 MES, MAQUINAS DE escribir y corresp., enseño; Moreno 925, altos. v7

A S. Juan 1732, Tened., aritm., etc., 10 $, máq. 3 $, piano 5 $; diplomas. v8

A LEER, ESCRIBIR y cuentas, en 3 meses, éxito seguro, San José 480. v12

A $ 10 INGRESO PARTERAS, CONTAbilidad, preparo, Bmé. Mitre 3504. v7

A $ 10 INGRESO A LA ESCUELA DE Parteras, con éxito, Sarmiento 1673. v12

Años NACIONAL PREPARACION RApidísima, latín, máq., Chacabuco 158.

A $ 5, MAQ. ESCRIBIR, INGLES, francés, preparo, Bmé. Mitre 3508. v7

A $ 10 MENS., enseñanza comercial completa a señoritas, Corrientes 2778. v8

A "TENEDORES DE LIBROS" preparo rápido, día y noche Rivadavia 3412. v7

APRENDAN MATERIAS COMERCIALES clases día y noche, Rivadavia 3412.

A "CAJERAS" y "EMPLEADOS" preparo rápido, con diploma; Rivadavia 3412

A "EMPLEADOS" DE COMERCIO, Bancos, oficinas, preparo, Rivadavia 3412.

A 10 $ enseñanza COMERCIAL, RAPIDA y práctica, día y noche, Rivadavia 3412

AMBOS SEXOS, MAQUINAS de escribir $ 3 mes, 3582 B. Mitre 3582. v8

A señoritas PREPARO PARA EL COmercio y oficinas, Rivadavia 3412.

A RIVADAVIA 3412: Enseñanza comercial, rápida y práctica.

ALGEBRA, Aritm. T. de libros, Taquig., Ortog., Calig., Corresp., etc., $ 10, Brasil 1362. v8

A CURSOS RAPIDOS, máquinas, taquig., ortografía, cuentas, caligr., idiomas, teneduría, prof. O. Dobale, Chacabuco 158.

A 3 $ POR MES enseño SOMBREROS, piano, solfeo, piezas en 3 meses, corte confección a 5 $, Belgrano 2456. v11

ALG. TRIGONOM., LATIN, MATERIAS, repaso, exámenes, Nac., Com., Norm. Olazábal 2340. v8

AV. DE MAYO 1180, BELGRANO 3396, Perú 1465, máquinas escribir, mes 3 $. Ortografía, caligrafía, aritmética 5 $. v7

A 5 $ MENSUALES SE DAN LECCIONES de violín, piano y solfeo, Prep. para examen; Cangallo 4384. v8

ARITMETICA, contabilidad, caligrafía, ortografía, correspondencia, máquina, taquigrafía, enseño rápido y prácticamente. Clases día y noche; Rivadavia 3412.

ALGEBRA, GEOMETRIA, TRIGON., FÍsica, cosmografía, y demás asignaturas, del Nacional. J. Claramunt, profesor de matemáticas, Victoria 773. v19

ARITMETICA, álgebra, geometría, trigonometría, química, física, etc., por carta o personalmente, E. Arié, profesor de matemáticas, Av. de Mayo 733. v8

A DOMICILIO: ARITMETICA, ALG., Geom., Cast., Dib., Fís., Quím., ingreso rápido al Nacional, Comercial, Militar, prof. A. P., Dobias 357. v8

A 10 $ AL MES, enseño en clases diarias, día y noche, teneduría a oro y papel, contabilidad, aritmética, correspondencia comercial y caligrafía, Rivadavia 2475, C. Pagano. v8

ASPIRANTES AL DIPLOMA DE CONTAdor Público, T. de Libros, Balanceador, etc. Preparación sólida e individual en breve tiempo $ 10 mes. Infórmese, 3582 B. Mitre 3582. v8

BACHILLERATO RAPIDO 1 Y 2 años, abonando desp., Independencia 1674. v10

BACHILLERATO RAPIDISIMO, ECONOmico, éxito garantido, Florida 705.

BACHILLERATO, inscribiéndose AHORA darán 1o. y 2o. término dic. 1919, 3er. tér. y tít. bachiller marz. 1920, Florida 705

BACHILLERATO, PREPARACION RAPIda, incluso latín, por profesores del Nacional. Exito probado, Rivadavia 1367.

CALIGRAFIA, contabilidad, ortografía, enseña Poleschi, calígrafo nac. Acoyte 173. v13

COLEG. NEGROTTO, niñas, incorp. Normal, Liceo 10 $. Inglés, corte o dibujo, 3 h. día 10 $ mes. Pupilas con piano, francés, corte, dibujo, 80 $, B. Mitre 3909. v16

CALIGRAFIA! ORTOGRAFIA! ¿QUIERE tener Vd. una letra clara y corrida? ¿Quiere escribir sin faltas de ortografía? Visíteme hoy mismo, San José 450. v8

CALIGRAFIA en general y reforma de letra enseña Cuellar, autor de diversos métodos de escritura, adoptados por escuelas normales y comerciales. Moreno 664. v8

DIBUJO, pintura del natural, enseño. Escuela Moderna, Belgrano 2186. v11

ESCRITURA A MAQUINA, aritmética, etc., ambos sexos; Tacuarí 677.

ENSEÑO VIOLIN Y SOLFEO, PRECIOS muy bajos, Brasil 550. v8

FLORIDA 211, LECCIONES, Nacional, pintura, escult., idiomas, dec., cinema. v7

FRANCES POR PROFESORA FRANCEsa, diplomada, Av. de Mayo 605, 3o. v12

FRANCES POR PROFESOR PARISIENse, Ingresos, Callao 762. v8

FRANCES, PROFESORA PARISIENSE, diplomada, gramática, conversación, a B. M., Victoria 1066. v9

GUITARRA: profesor Leloup, lecciones a domicilio y en B. de Irigoyen 753, U. T. 7763, Libertad. v10

GUITARRA Y LAUD, PROFESORA DA lecciones a señoras y señoritas, Suipacha 1067, dep. 3. v12

GUITARRA DE 6 Y 11 CUERDAS, prof. Emilio Bó, lecciones a domicilio y en B. de Irigoyen 940, U. T. 2535, B. O. v14

INGLES, enseñanza COMPLETA, BAJOS, Libertad 448. v7

INGLES, prof. Frank, enseña rápido de noche, S. Juan 1543, mes $ 5. v13

IDIOMAS y grados a domicilio, 5 $ mes, Cangallo 4177. v10

INGLES, francés, italiano, español, lecciones a domicilio, Cangallo 1743. v17

INGLES, CONVERSACION, EXAM., $ 10 mes, Av. de Mayo 605, 3o. v12

INGLES, profesor de Londres, da lecciones 10 $ mens., Corrientes 2778. v8

INGLES, FRANCES, TAQUIGR., PIANO, por profesora, Victoria 773. v9

INGLES, conv., gram., exám., método fácil, ráp. $ 10 mes, Perú 142, 1er. p. v8

INGRESOS MATEMATICAS, francés, grados, contab., etc., Río Janeiro 325.

INGLES, PROFESORA DE LONDRES, $ 10, Clases gram., conv., domic., módico, Viamonte 1469, dep. 20. v7

INGLES Y FRANCES por profesores especialistas, precios módicos, Mme. Ivars, Suipacha 58. v7

INGRESO A DERECHO. EL INSTITUTO José Enrique Rodó ha iniciado un curso especial con profesores diplomados. Pida informes: Bmé. Mitre 1876. v13

INGRESO A MEDICINA. EL INSTITUTO J. E. Rodó ha iniciado un curso especial con profesores diplomados. Pida informes Bmé. Mitre 1876. v13

INGLES EX PROFORA. BERLITZ, SISTEma rápido, convers., comercial, exámenes, clas. noct., prec. mód., Av. de Mayo 1151. v10

LATIN, MATEMATICAS, profesor da lecciones a domicilio, Matheu 937. v11

LECCIONES a domicilio de lucha libre, jiu-jitsu, gimnasia sueca, cultura física para ambos sexos. Desarrollo rápido. Método especial para enflaquecer y reformar malas aptitudes del cuerpo; escribir a Profesor Hardi, Viamonte 682. v14

PROFESORADO EN GENERAL

MAESTRA normal da lecciones y prepara para examen, Moreno 2875. v7

MAQUINAS ESCRIBIR 3 $ MES, SE dan diplomas, Av. de Mayo 605, 3o. v12

MAQUINAS ESCRIBIR, todos los sistemas, enseño a 3 $; San Juan 2837. v7

MAESTRA NORMAL PARA NIÑOS Y adultos, Belgrano 1749. v8

MAQUINAS escribir todo sistema 3 $, Av. de Mayo 1180, Belgrano 3396, Perú 1465. v7

MANICURO, PEDICURO Y MASAJES, enseña academia norteamericana, Maipú 446, antes Suipacha 424. v13

PIANO, violín y solfeo, enseño, por profesor, 6 y 8 $; San José 1431. v7

PROFESOR prepara alumnos a domicilio, Tucumán 315. v8

PROFESORA SUPERIOR PIANO Y solfeo 5 $ mes, Talcahuano 58, dep. A. v8

PROFESORA de piano, solfeo, corte y confección, sombr., Monteagudo 652. v8

PROFESORA francés, inglés, alem. Prep. exám., a dom., Santa Fe 1823, 1o. v15

PIANO y guitarra enseñan rápido a tocar piezas profesoras, Stas. Antonini; Callao 156, a señoritas solamente. v10

PROFESOR DEL Nacional prepara a domic., grados y años. Precio módico; Lavalle 900, 2o. piso, B. U. T. 4984, Lib. v8

PINTURA, PLUMA, REPUJADO, calado, grabado vidrio, etc., Chile 885, U. T. 260, Lib. v7

PROFESOR enseña PIANO, VIOLIN y canto, facilita piano, Charcas 842, 2o. piso. v10

PROFESORA DE francés, diplomada, pronunciación perfecta, da lecciones en casa y a domicilio, M. L. N., San Juan 2150, 2o. piso. v14

POR 6 $ enseño en 3 meses a señoritas y caballeros: piano, violín, guitarra, mandolín, bandó., acordeón, flauta, solfeo, Sarmiento 1848. v17

POR $ 5 enseño en 3 meses a señoritas y caballeros, piano, violín, mandolín, guitarra, acordeón, flauta, bandoneón, clarinete, bandurria, solf., México 2801. v8

PROFESORA SUPERIOR DE PIANO Y solfeo de los conservatorios de Pallemaerts y Thibaud-Piazzini, da lecciones, Venezuela 1692, U. T. 1387, Lib. v7

QUIMICA ORGANICA E INORGANICA, doy lecciones, de 9 a 11 a. m., Rincón 72.

Señorita PROFESORA DE PIANO, CORte y confección da lecciones en casa; Marmol 284. v8

SE ENSEÑA ESCRITURA A MAQUINA y se hacen copias precios módicos, Alvarez 1020, T. R.

SE DAN A domicilio lecciones de dibujo artístico, reproducción de retratos a pluma y pincel; escribir a Dennault, Viamonte 682. v14

TAQUIGRAFIA enseño, pobres gratis; Victoria 4018. v13

TAQUIGRAFIA, enseñanza garantida, Diplom. Prof. E. Pérez, G. Lavalle 854. v16

TAQUIGRAFIA EN SOLO 2 MESES, ENseña prof. J. Olivares, Sarmiento 372. v14

TELEGRAFIA, RADIOTELEGRAFIA, taquig., contab., idiom., máq. Florida 705

TAQUIGRAFIA PITMAN EN 3 MESES, feb. 10 inaug., Bolívar 1356. v11

TELEGRAFIA MORSE A OIDO ENSEño en 3 meses clases a cualq. hora, 5 profesores, Bolívar 1556. v11

TAQUIGRAFIA Pitman-Parody, reformada, Av. de Mayo 1180, Belgrano 3396 Perú 1465. v7

TELEGRAFIA MORSE A OIDO Y CINta, profesor técnico da clases [illegible] a cualquier hora San Juan 2847. v7

PROFESIONALES PEDIDOS

ALUMNOS de conservatorio ambos sexos que deseen practicar en grande orquesta, diríjanse Lavalle 574, 20. v8

DACTILOGRAFA que sepa bien inglés y castellano, se precisa, presentarse Plaza Hotel, de 8 a 12 m.

DEPENDIENTE para farmacia se precisa; escribir dando informes a A. O., Mazza 433. v8

DEPENDIENTE DE FARMACIA CON recomendaciones se precisa para la provincia de Santa Fe. Ofertas por carta Farmacia "Nueva Venecia", Dock Sur. v7

DACTILOGRAFA O dactilógrafo con máquina en su casa, para escribir direcciones, necesitamos; escribir con referencias a The Argos Medical, B. Mitre 334. v8

ESTUDIANTA, para preparar niña 2o. grado, necesito, Bustamante 2167.

EMPLEADO DE FARMACIA, IDONEO muy competente, necesito, por carta Inca 3327.

FARMACEUTICO da regencia sin trabajo personal, Maipú 35. v8

FARMACEUTICO SE NECESITA PARA regentar botica, sin trabajo, en el interior; dirigirse Yatay 759.

JOVEN tenedor de libros se necesita, práctico para casa mayorista, sin pretensiones, con garantía y referencias, por carta únicamente F. R. C., Malabia 412.

JOVEN TAQUIGRAFA SE NECESITA para idioma inglés solamente. Ocurrir personalmente a "International Correspondence Schools", Av. de Mayo 1396. v8

MUSICOS DE BANDA Y ORQUESTA se precisan, C. Calvo 768.

PROFESOR DE TAQUIGRAFIA preciso, Tacuarí 677.

REGENTA para farmacia, necesítase, doctora Fanny V. Bachi, Rodríguez Peña 295. v8

TENEDORES de libros y auxiliares coloca "La Internacional", Reconquista 529.

TENEDOR DE LIBROS se necesita, en casa importadora; por carta a Sturra, indicando edad y pretensiones; San Martín 1131. v7

PROFESIONALES OFRECIDOS

ADMINISTRADOR DE CONFIANZA, tenedor de libros e auxiliar, referencias excelentes, para campo, también fijo, J. A. Hernández; Monte 3614. v8

A 10 $ PLANOS OBRAS Y CLOACAS, aprobados, copias, firmas, proyectos, trámites; Victoria 658, escrit. 12, Oficina Técnica.

A LOS INDUSTRIALES se ofrece extranjero, ex-jefe en importantes industrias, con muy buenas referencias, competente en mecánica, broncería, fundición y construcción, técnica y teoría. Escribir No. 8; Corrientes 366. v8

BUSCO COLEGIO O CASA CON UTILES para enseñanza en el interior; profesor B. A., Monte 3612.

CONTADOR español SE OFRECE, CON certificados, a M. P., Arenales 1934. v13

CONTRABAJO práctico en variedad ofrécese, E. Unidos 2213. v7

CONSTRUCTOR necesito para hacer las cloacas en San Pedrito 264, Flores.

CONTABILIDAD Y CORRESPONDENCIA a máquina, llevo por horas, persona seria y compet., J. García, Billinghurst 594. v8

CONCERTISTA profesor de violín, recién llegado, desea puesto conservatorio; p. carta, 11 de Septiembre 1301.

CONTADOR público lleva contabilidades por horas, A. de Palma, Rivadavia 6383. v7

CONTADOR público, lleva contabilidades por horas, A. de Palma, Rivadavia 6383. v8

CONTADOR DIPLOMADO, con gran práctica, se ofrece, ciudad o campaña, B. G., French 2927. v11

CONTADOR competente, conociendo francés, inglés, se ofrece, sueldo inicial $ 2.50, buenas referencias, escribir A. B. C., Callao 341.

CONSERVAS DE FRUTAS Y LEGUMbres. Ingeniero ex-administrador de la más importante fábrica en Sud América, ofrécese par desempeñar mismo puesto en Argentina o Brasil, o para instalar nueva fábrica. Tiene referencias muy buenas. Por carta a No. 8, Corrientes 366. v8

DEPENDIENTE medio de farmacia se ofrece; dirigirse Matheu 1047. v8

DACTILOGRAFA joven, ofrécese con conocimientos de inglés, C. M. Ombú 470. v7

DACTILOGRAFA se ofrece, medio día, 25 de Mayo 770, dep. 2.

DACTILOGRAFA se ofrece, sin pretensiones, B. M., Chile 1844. v8

DEPENDIENTE de farmacia, se ofrece, prefiere la campaña, informes Lavalle 1085. v7

DACTILOGRAFA joven, principianta, se ofrece para escrit., S. F., Cangallo 3527. v8

DACTILOGRAFO facturista, de 17 años, muy práctico en escritorio, óptimas referencias, se ofrece, Chile 1201.

DIBUJANTE proyectista y tallista de antigüedades, se ofrece, p. carta a F. B., Gallo 734.

DACTILOGRAFO algo contabil. prác. escritorio, ofréc., pocas pretensiones, con referencias, F. G., Moreno 1360, dep. 31

DEPENDIENTE idóneo de farmacia con certificados se ofrece; Paseo de Julio 153, Hotel Bayona, G. Suaché. v7

DIBUJOS, planos, cartografía, fotografías ampliaciones, copias, ferroprusiatos, escritos a máquina, consulten precios, Antonio García, Victoria 658. v9

DEPENDIENTE idóneo de farmacia con 14 años de buena práctica en mostrador y laboratorio, se ofrece para la campaña, dirigirse al interesado, M. Escalera, Los Toldos, F. C. O. v7

EN LA SUCURSAL SUR DE "LA PRENSA", calle Almirante Brown 836 (Boca), se reciben avisos para publicar en este diario, en iguales condiciones de tarifa que en la casa central. pern.

ESCRITORIO DE ESTANCIA: OFRECEse técnico en contabilidad Ex empleado de Banco. Práctico en teneduría de libros y correspondencia. Buenas referencias y garantías, joven, sin pretensiones. Por carta a B. S., Cochabamba 1569. v7

ESTUDIANTE DE MEDICINA 5o. año, extranjero, con mucha práctica en el país y extranjero ofrécese como para cuidar enfermo o ayudante en consultorio médico, ciudad o campaña, buenas referencias. Por carta Dr. E. N., Talcahuano 365, depart. B. v7

FARMACEUTICO ALEMAN CON PRACtica de 8 años en Sud América, se ofrece para trabajos en farmacia, droguería o laboratorio. Por carta a: G. Burges, Congreso 2396.

PROFESIONALES OFRECIDOS

FARMACEUTICO NACIONAL, DEVAII dado, práctico, se ofrece como director o administrador y trabajo personal, interior o capital, con referencias. Río Janeiro 477. v7

INSTITUTRIZ, señora formal, desea empleo en una estancia; instrucción general, piano, francés, Sarmiento 326. v10

IDONEO FARMACIA, italiano, formal, disponiendo de la mañana ofrécese para farmacias, laboratorios o corretaje; farmacia Chacabuco 22, Luis.

INGENIERO EXTRANJERO con buenas referencias se ofrece para puesto de responsabilidad en fábrica o empresa explotadora. Entiende mecánica, minas, construcciones y varias industrias. Por carta No. 8, Corrientes 366. v8

JOVEN sin pretensiones se ofrece como encargado de escritorio o ayudante de tenedor de libros para ciudad o campaña. Dirigirse a "Soto", casilla correo 5. v7

JOVEN PRACTICO EN TENEDURIA Y contabilidad desea emplearse en estancia o cosa análoga. Dirigirse a A. G., E. Unidos 938. v8

LA OFICINA JUDICIAL. Adelanta todos los gastos para la tramitación de testamentarías y toda clase de asuntos judiciales, Talcahuano 612, escritorios 8 y 9. v15

MAESTRO autorizado, competente, ofrécese, B. de Irigoyen 195. v9

MUSICO acordeonista actuaría con clarinete o instr. banda, escribir, Arrecifes 8506. v8

MASAJISTA se ofrece mét. norteamericano, va a domicilio, Coronel Salvadores 1281. v7

MAESTRO DE BANDA, MUY COMPEtente, p. campaña, se ofrece, Santa Fe 1641. v9

ORQUESTA, UNA FAMILIA, OFRECESE para cine, hotel, etc, trabajo serio, va al exterior, Vidal 1539.

PIANISTA DE ORQUESTA, CAMBIOS, ofrécese, B. Mitre 2082. v7

PIANISTA se ofrece para biógrafo, café, B. Mitre 1164.

PIANISTA para biógrafo se ofrece, Santa Fe 1571. v9

PROFESORA INGLESA DE INGLES, piano y armonía módico, por carta a Miss Edith, Corrientes 548. v7

SE OFRESE señorita VIOLONCELO, para orquesta, Bogado 4579. v8

SEÑORITA 2o. VIOLIN, COMPETENTE para orquesta, se ofrece, Rioja 625. v8

SEÑORITA violoncelista para orquesta se ofrece, Liniers 948. v8

Señorita ESTUDIANTE 3er. año farmacia, con conocimientos prácticos, ofrécese para atender empleo. Tiene óptimas referencias de casas mayoristas; por carta a Srta. C. B., Av. de Mayo 575. v7

SEÑORITA para enseñar piano y ayudar en quehaceres de la casa se ofrece, con referencias y sin pretensiones. Dirigirse por carta a E. L., Rivadavia 464, Las Flores, F. C. S. v7

SEÑORITA seria, se ofrece, con bastante práctica en trabajos de escritorio y sabiendo escribir a máquina Underwood, para casa de comercio, importadora o escritorio, dirigirse por correspondencia a Sarmiento 983, R. Sindonna. v8

TENEDOR de libros práctico, buenas referencias ofrécese, Díaz, Pozos 378. v14

TRADUCTOR PUBLICO, G. DE PABLO, San Martín 121, U. T. 6156, Avenida.

TENEDOR de libros se ofrece, contador público, Av. San Martín 1914. v10

TENEDOR de libros, soltero, formal y competente, se ofrece sin pretensiones, Nicolás Acetí, Inclán 3253. v7

TENEDOR DE LIBROS PRACTICO, módico y garantido por horas, se ofrece, Ferreyra; Estados Unidos 590. v12

TENEDOR DE LIBROS, práctico, con buenas recomendaciones y óptimas referencias, se ofrece, D. Gil; Oro 2694. v8

TENEDOR DE LIBROS, DIPLOMADO, práctico, lleva cualquier contabilidad, por horas, atrasadas, mal llevadas, balances etc., escribir a S. R., San Carlos 3536. v7

TENEDOR DE LIBROS y corresponsal práctico, soltero, se ofrece para estancia o comercio de campaña; Matheu 637. v8

TENEDOR de libros, taquígrafo-dactilógrafo, habla inglés e italiano, se ofrece, para casa importante, escribir A. D. L., Patricios 573. v7

TENEDOR DE LIBROS Y CALIGRAFO se ofrece para campaña, buenas referencias, Hermógenes Pacheco, Lavalle número 1320. v8

VIOLINISTA 1a. concertina, se ofrece, y pianista señoritas, violoncelo, hombre, buen repertorio, Viamonte 1332, dep. 5. v10

PARTERAS

A. CHIVALE, partera, prof. pens. curación 30 $, as. result., Alberti 1137. v15

ALBERTI 235, CLINICA DE PARTOS. Recibe pens. partos y hemorragias. v9

A. F. SERRA, partera, recibe pensionistas, consultas de 1 a 5, Brasil 827. v7

A. MATRIAIN, partera, prof. Madrid, Bs. Aires, curaciones ráp., res. seguro, pens. 40 $, cons. gtis., Piedras 535. v11f

A. P. GRABOIS, partera, emb., partos y recibe pens. a precios módicos, Ayacucho 417. v18

CIRUJANA partera J. B. de Casanovas, pensionistas, B. Irigoyen 1105. v28

CURACIONES BREVES, resultado seguro pens. 40 $, partera belga, R. Peña 124. v12

DELLARAGIONE, partera rec. pens., curación, 30 $ resultad, Libertad 317. v9

DOCTORA PARTERA, nuevos adelantos en curac. reconoce gratis. Pens., precio mód., s. chapas, Esmeralda 928. v11f

EX JEFA Maternidad; curaciones rápidas, sin dolor, Andes 247, U. T. 2422, L. v1m

GASIO, PARTERA PROF. PENS. curaciones 20 $, as. result., Alberti 1124. v15

MEDICO PARTERO CON partera en casa, recibe pensionistas, U. T. 2051, Palermo; Paraguay 3015. v3m

PARTERA diplomada Facultad Bs. Aires. Recibe pensionistas, Rivadavia 3667. v13

PARTERA FRANCESA, ex-jefa Maternidad París, sin chapas, Uruguay 1055. v7

PARTERA MEDROFF, hemorragias, partos, curac. pens. 40 $, Corrientes 2940. v28

PARTERA recibe pensionistas, precios módicos, sin chapas, Sarandí 453. v16

PARTERA CONS. GRAT., pensión, teléf. 8413, J., Suipacha 772, sin chapas. v2m

PARTERA espec., pensionistas, curas sin dolor, casa seria, Tucumán 2026. v18

Partera, ex jefa Mater. Esc. Parteras de la capital, curac. rápidas, resultado seguro, pensión, s. chapa; Sarmiento 1912. v23

PARTERA MALERBA, prof. mater. Turín, Bs. As. Curac. ráp. Pens. 40 $. Conz. gratis, Paraná 947, sin chapas. v28

PARTERA ESPECIALISTA RECIBE pensionistas, precio módico, facilidad de pago, curaciones rápidas, B. de Irigoyen 1386. Sin chapas, a 2 cuadras Constitución.

SARA ZEPURNAYA: emb., partos, cura ráp., pens. 40, Pueyrredón 583. v15

OFICIOS Y EMPRESAS UTILES PARA LAS FAMILIAS

Albañilería refacción y pintura, Chile 1591, A. Masna. v12

A... muy barato lustro, compongo y embalo muebles, espec. Serrano 377. v7

A 1 Y 2 $ encero pisos, limpio casas, B. Mitre 1630, U. T. 564, Libertad. v8

ALBAÑILERIA, LEFAC. CASAS y pintura, B. Mitre 2070, U. T. 4861 Lib. v11

AFINO pianos por 4 $ y compongo, garantizando la perfección y solidez, escriban a Cracco, Rivadavia 7514.

ALBAÑILERIA Y PINTURA, hago trabajos generales a precios módicos, B. Amor; Cangallo 2449, U. T. 5972, Mitre. v8

APROVECHEN, empapelo piezas a 6, 8, 12 y 15 $, pintura y blanqueo, a precios módicos, Solís 765, Secchi.

AFINO y compongo pianos. Const. dipl. Rath. U. T. 121, Belg., J. Hernández 2440. v6mz.

ALBAÑILERIA, CLOACAS A PLAZOS, relaciones, planos, etc., Moreno 2322, U. T. 346 Mitre. v7f.

BARATISIMO, PINTOR, albañil, papel. facilid., ref., garant. Giribone 237. v8

CLOACAS, construcc. y refac., a mensualidades, Yerbal 2582, U. T. 1617, Flores. v9

ENCERO pisos a 1 y 2, pieza 3 manos, U. T. 2505, B. O., Humberto 1183. v7

ENCERO PISOS, LIMPIO casas; abonos, Venezuela 1070, U. T. 5977, Lib. v8

ENCERO pisos, limpio casas, barato, Paraguay 1542, U. T. 2366, Juncal. v8

ENCERO pisos, limpio casas, lustro muebles, condiciones inmejorables, t. abonos Cangallo 1696, U. T. 2335, Lib. Díaz. v7f.

ENCERO ESPECIAL 1 y 2 $, CERA brillante, Montevideo 879, U. T. 6142 Juncal. v8

ENCERO PISOS, limpio alfombras, limpio casas; abonos, Tomás Cardona; Belgrano 1708, U. T. 3476, Libertad. v8

ENCERADO a todo gusto, 1 y 2 $ cera brillante, no marca pisadas y limp. de casas, Lavalle 1789, U. T. 5472, Lib. v7

ENCERO PISOS A TODO GUSTO, CERA, brillante no marca pisadas, limpio casas y abonos, Lima 247, U. T. 5610, Lib. v8

ENCERO PISOS, PARQUETS A NUEVO, limpio casas, precios baratísimos, Maipú 357, A. Nieve.

ENCERO 1 $ PIEZA MUY BRILLANTE, limpio casas, lustro muebles; E. Unidos 1545, U. T. 2738, Libertad. v7

ENCERO PISOS A 1 y 2 $ POR PIEZA a pura cera y aguarrás, abonos barato, Cangallo 1853, U. T. 6277, Libertad.

ENCERAMOS Y LUSTRAMOS PISOS Y parquets desde 1 $, material de primera clase, Humberto I 2719; U. T. 4479, Mitre. v8

ENCERO PISOS, LIMPIO CASAS, TOMO abonados, limpio muebles, mando oficiales por día, Berdin Hnos., Alsina 1891, U. T. 5885, Libertad. v18

EL UNICO EX-OFICIAL con certif. de la casa Thompson, lustra y compone muebles, especialidad en pianos. No confundir; Ayacucho 551, U. T. 7433, Libertad. v3

ENCERO Y LUSTRO pisos y parquets a 2 $ por pieza, con 3 manos de cera y aguarrás especial, es la única cera que no marca las pisadas, a prueba, especialista limpieza de casas, baratísimo, lustro muebles y pianos. Limpio alfombras a 1 $, ex oficial de Maple. Lustrador de confianza, Santa Fe 3147, U. T. 4460, Juncal. v9

OFICIOS Y EMPRESAS UTILES PARA LAS FAMILIAS

EMPRESA DE MUDANZAS, LAPRIDA 2158. v8

LUSTRADOR DE MUEBLES, competente, se ofrece, Colombres 58. v10

LUSTRO y compongo muebles, pianos, Ayacucho 38, U. T. 1293, Lib. v8

LA NUEVA BELGA, ENCERA PISOS, limpia casas y lustra muebles, U. T. 7050, Libertad, Mitre 1531.

PINTURA, papel, nib., condiciones inmejor., U. T. 2811 Av., Viamonte 719. v7

PINTO, empapelo, blanqueo, refecc., San José 183, U. T. 5799, Lib., barato. v8

PINTO O EMPAPELO PIEZAS, DESDE 5 $, Talcahuano 20, U. T. 2172, Lib. v7

PINTO piezas a $ 2, empapelo a 6, puertas, frentes, barato; Lavalle 2965. v1

PINTO, empapelo, decoro, blanqueo, seriedad; Rincón 989, U. T. 2946, B. O.

PINTO FRENTES PATIOS 5, piezas 2, emp. 2, Lavalle 1943, Rivadavia 1711. v8

PINTO, empapelo, barato, Coronel Díaz 1450, U. T. 725, Palermo. v9

PINTURAS, blanqueos, empapelados, refacciones en general, precios módicos, E. A. Villar, San Juan 850. v8

TAPICERO econ, compost, gral., cortz. y cuero, va campo, C. Calvo 4284. v8

TOLDERO tapicero, trabajo barato, U. T. 2872, Palermo, Billinghurst 1347. v8

TAPICERO y lustrador de muebles y cueros trabajan baratísimo y cortinados, Leopoldo, San Carlos 3420, U. T. 2833, M. v10

OFICIOS DIVERSOS PEDIDOS

APRENDIZAS corseteras se necesitan, C. Pellegrini 516. v7

AJUSTADOR mecánico que sepa fraguar se necesita, Perú 159.

APRENDIZ BIEN ADELANTADO para estilo sastre, preciso, Chile 1125.

APRENDIZ SASTRE ADELANTADO preciso, Viamonte 650.

APARADORES de calzado, fino, se necesitan; Córdoba 3262.

APRENDIZA para peletería, preciso, Corrientes 1215.

APARADORAS criatura fino preciso, Cochabamba 1334. v8

APRENDIZA modista, preciso, 24 de Noviembre 190, 1er. piso izq. v8

APRENDIZA para camisas, con cama y comida, se precisa, Independencia 3282

ARMADORAS y visteras, con muestra, de camisas, preciso, Carlos Pellegrini 282.

APARADOR que sepa rebajar, pago bien, San Juan 3882. v8

APRENDIZA chalecos finos, necesito, se paga; Uriarte 1454, Palermo.

APRENDIZA modista, se necesita, Aráoz 2521.

APRENDICES herreros adelantados, se necesitan; Sarmiento 623.

ASERRADORES PARA CORTAR HUEsos se necesitan, Canning 440.

ASERRADOR competente y medio oficiales carpinteros, necesito, Bulnes número 1878.

BORDADORAS y lenceras finas se necesitan, a la Maison Cabrini, Esmeralda 861, presentarse con muestras.

CARPINTEROS oficiales carroceros, preciso, D. Alvarez 1602. v8

CARPINTERO de obra blanca se necesita, Espinosa 752. v8

CORTADORES 1|2 oficiales calzado, necesítanse, Victoria 3734.

CAMISERAS visteras y armadoras para taller, preciso, E. Ríos 492.

CABALLERIZO se precisa, Cochabamba 1570.

CHICAS que tengan afición al dibujo se precisan, Salta 529.

CANTADOR de jotas aficionado preciso, C. Calvo 768.

COSTURERA de ropa militar, se precisa, 1.20 por día, Garay 2099.

CARPINTEROS de ataudes, prácticos, se precisan, Balcarce 229.

CORREDOR preciso para depósito de vinos al por menor, Rivadavia 3532.

CHICAS para hacer bolsitas se necesitan, San Blas 1802.

CADETE para sombrerería se necesita; Sta. Fe 2320, se prefiere recién venido.

CARPINTEROS de obra muy competentes preciso; Tronador 2135, Belgrano.

CAMISERAS finas, con muestras, se necesitan; Viamonte 1521.

CORREDOR con breack para reparto, se ofrece, Catamarca 1250. v8

CORSETERA aprendiza adelantada se precisa; Moreno 1796.

CARREROS se necesitan, Franklin 956, de 6 a 8 a. m.

CORREDOR se precisa, para jabones tocador, por carta, casilla correo 1148.

CARPINTERO con herramientas, se necesita, Bmé. Mitre 955.

CADETE español, práctico de tienda, necesito, Carlos Pellegrini 800. v8

CORSETERAS buenas maquinistas, se necesitan varias, Liniers 251. v9

CADETE para zapatería se necesita; calle Montes de Oca 325.

COSTURERAS de guardapolvos se precisan, Boedo 1284.

COLCHONERO se necesita, Venezuela 831

CARPINTERO para fábrica de carros, se necesita, Caseros 1745.

COSTURERAS para sastre, se necesitan; Rioja 1769. v8

CADETE para casa de óptica se necesita, Perú 159.

CAMISERA se necesita, inútil presentarse si no es competente, "The West End"; Sarmiento 785.

CORTADORES de calzado, especialista en medidas, se precisan; Independencia 3661. v8

COSTURERA camisera para trabajar en su domicilio, presentarse con muestra; C. Pellegrini 1153. v8

COSTURERAS para la confección de sacos de señora, se precisan en los talleres de Lacaze y Spiller, Cochabamba 1364, de 2 a 4 p. m.

DEPENDIENTE medio práctico para almacén preciso, Patricios 839.

DEPENDIENTE práctico para almacén y fonda, preciso, E. Unidos 2593.

DEPENDIENTE ferretería, otro almacén y uno de tienda, preciso, Reconquista 539

DEPENDIENTE práctico para despensa se necesita, Santa Fe 3500.

DEPENDIENTE de almacén se necesita, Belgrano 2900.

DORADOR a mano, para encuadernación, se necesita, Patricios 563. v8

DEPENDIENTE de almacén, recomendado se precisa; Entre Ríos 883.

DEPENDIENTE de almacén, con recomend., preciso, B. Mitre 1700. v8

DEPENDIENTE de almacén, se necesita, Córdoba 2202.

DEPENDIENTE joven de almacén, práctico, se necesita, Garay 205.

DEPENDIENTE de almacén para todo trabajo necesito, Sarmiento 899.

DEPENDIENTE de almacén, práctico se necesita; Corrientes 4206.

DEPENDIENTE de almacén práctico se necesita, Guanacache 5801, V. Urquiza.

DEPENDIENTE de almacén se precisa, y un repartidor, Independencia 3399, ocurrir de 8 a 10 a. m.

DEPENDIENTE práctico de tienda; es inútil presentarse sin recomendaciones; Corrientes 2250.

DEPENDIENTE práctico, para despensa, con recomendaciones, se necesita, Paraguay 2648.

DEPENDIENTE práctico para zapatería, se necesita, presentarse de 10 a 12, Entre Ríos 254.

EMPAPELADOR bueno necesito, con ropa, hasta las 7 a. m., Giribone 237.

ESCALERISTAS y colocadores, se necesitan, Valentín Gómez 3051. v8

ELECTRICISTA medio oficial instalador y aprendiz, México 3759.

EMPLEADO joven ofrécese práctico, conoce teneduría, máquina, etc., Matheu 937. v8

ESTUCHEROS medio oficiales para bazar y joyería, madera y forrado y aprendices adelantados, Montevideo 235.

FRAGUADOR COMPETENTE Y MUchacho se necesitan, Parral 632.

FOTOGRAFO medio oficial práctico preciso, San Juan 2747. v8

FOTOGRAFOS, se precisa retocador de negativos, por piezas, Cangallo 845.

FUNDIDORES en hierro y bronce necesito, Vieytes 452. v8

FUNDIDOR buen oficial se necesita como capataz, broncería, Azcuénaga 249.

HERREROS APRENDICES se necesitan, Victoria 4264.

HERRERO medio oficial para elásticos imperiales se precisa, Humberto 1776.

HERREROS, oficiales de obra se necesitan; Deán Funes 1248.

HERRERO para cualquier trabajo, se ofrece; Gutiérrez 2674.

HILVANADORAS buenas, se necesitan; Corrientes 938. v8

HERRERO MEDIO oficial de obras, necesito, Asamblea 840. v8

HERRERO medio oficial práctico en vidrieras necesito, Cangallo 2038.

JOVEN de 14 a 16 años, para reparto de casino, preciso, Charcas 3278.

JARDINERO COMPETENTE y florista vendedor para jardín de negocio, para capital de provincia, se precisa, Chacabuco 82.

JOVEN de 16 años, con buenas referencias, se precisa, para mandados y llevar paquetes; ofertas a J. S. 142, poste restante, correo central.

LUSTRADORES de botines se precisan 2, competentes; Corrientes 1716. v8

LINOTIPISTA SE NECESITA, VENEZUEla 673.

LAVACOPAS se necesita, 25 de Mayo 16, C. D.

LUSTRADOR para taller de carpintería se precisa; Talcahuano 921.

LUSTRADOR de botas se necesita, Corrientes 1428.

MUCHACHO para almacén que sepa cocinar necesito, San Martín 401.

OFICIOS DIVERSOS PEDIDOS

MEDIO oficial mecánico chico, torno y banco, necesito, Suipacha 732, d. 8.

MUCHACHO de 14 a 15 años, se precisa para almacén, Estados Unidos 2991.

MECANICO ajustador, se necesita, Pavón 140, Avellaneda.

MEDIO oficialas y aprendizas adelantadas modistas se precisan; San Carlos 4132.

MINERVISTA medio oficial competente, se necesita, Entre Ríos 494.

MUCHACHO para limpieza y mandados de almacén necesito, Chacabuco 909.

MUCHACHO para depósito de vinos práctico; Sáenz Peña 2039.

MOZO se precisa para lechería; Caseros 3010.

MEDIO OFICIAL carpintero se necesita; Las Heras 2182.

MUCHACHO para reparto se necesita recomendado; Maipú 1.

MUCHACHO español se necesita para depósito de vino, Juncal 1999.

MEDIO oficial peluquero adelantado; necesito, Matheu 1901.

MUCHACHO para almacén y fonda, se precisa; Paraguay 2702.

MEDIO oficial peluquero preciso por mes, Sáenz Peña 788.

MUCHACHO práctico para salón de lustrar calzado, preciso, Santa Fe 2509.

MUCHACHO se precisa, para almacén, 15 años, Sarmiento 2800. v8

MUCHACHO para lechería se precisa, Belgrano 1390.

MEDIO oficial peluquero para sábado necesito, Rivadavia 10001.

MINERVISTA medio oficial, se necesita, Sarmiento 1259.

MUCHACHO para peón se necesita, Libertad 350.

MUCHACHO necesito para lechería; calle Canning 1590.

MENSAJERO con referencias preciso; Avenida de Mayo 915.

MUCHACHOS prácticos para empaque de calzado, se precisan; B. Mitre 2264.

MEDIO oficial y aprendiz adelantado carpintero, se necesita, Sáenz Peña 625.

MUCHACHO para lechería, se precisa; Salta 89, después de 11 a. m.

MEDIO oficiala modista se precisa, Av. La Plata 563.

MECANICO medio oficial ajustador, que sepa de torno, necesito, Asamblea 840. v8

MUCHACHO para lavar copas se precisa, Belgrano 225.

MEDIO OFICIALA camisera y aprendiza necesito, Pavón 3382.

MUCHACHOS para trabajar lino, cerca capital, necesito, Olazábal 4119.

MODISTA de vestidos necesito primera oficiala, Uruguay 190.

MUCHACHO de 17 años, necesítase para librería, Corrientes 1307.

MUCHACHO para café, tratar Charcas 1388, se precisa. v8

MUCHACHO para lavacopas se necesita; Rivadavia 3801.

MUCHACHO para lavar frascos se necesita, Billinghurst 63.

MODISTA para casa familia se necesita, Alm. Brown 1017.

MUCHACHO DE 13 A 15 años para peón de farmacia, necesito, Donato Alvarez 2028.

MUCHACHAS muy prácticas para cortar pelo de liebre a tijera, Patricios 1480. v8

MUCHACHO de buena presencia y bien recomendado, se precisa para mandados casa de comercio, Perú 975.

MODISTA primera para taller de vestidos para cortar y probar, se precisa, Charcas 672. v8

MEDIO oficial carpintero con herramientas, práctico en reparaciones de carrocerías, se necesita, Sarmiento 331, de 10 a 11

MEDIO OFICIAL SASTRE que haya trabajado en tintorería se necesita; 25 de Mayo 260. v9

MUCHACHO 10 a 15 años, para campo, 10 a 15 $, se necesita, Bdo. de Irigoyen 1152.

MUCHACHO de 16 años, sepa andar en bicicleta, tratar de 7 a 8 y de 2 a 3 p. m., Junín 570.

MUCHACHO de 18 años para trabajar de 4 a. m. a 4 a. m., sueldo 20 $, se necesita, Solís 227, presentarse de 12 a 1.

MUCHACHO se necesita para mandados y limpieza, en sastrería, Sarmiento 1034.

MUCHACHO preciso, lavar vasos y limpieza, casa, comida, 15 $; Humberto I 1000.

MUCHACHO preciso para taller planchado, entregar y otros quehaceres; San Juan 1162.

MUCHACHO con buena letra, preciso, presentado por un mayor, Rivadavia 3412.

MUCHACHO de 14 a 16 años, para limpieza y mandados, en camisería; inútil sin buenas referencias, Corrientes 1165.

MUCHACHO de 15 años, para mandados de negocio, se precisa, Bdo. de Irigoyen 746.

NECESITO carreros para carritos y chatas, Sgo. del Estero 134.

NECESITO medio oficial plomero electricista, tachero, Lavalleja 657.

NECESITO cortador práctico, fábrica de camisas; Lima 415. v8

OFICIAL o medio peluquero por mes o para sábado necesito, Campichuelo 423

OFICIAL peluquero para sábado $ 6.50, secos, preciso, Rivadavia 5452.

OFICIAL peluquero competente, pago 7 pesos, Suárez 100, Boca.

OFICIAL peluquero para sábado, pago bien y comida, Patricios 624.

OFICIAL medio peluquero preciso, pago 55 $, Necochea 666.

OFICIAL BUENO, GRABADOR SOBRE bronce, se necesita, Esmeralda 1049.

OFICIAL PARA MUEBLES ENCHAPAdo, se necesita, Cabildo 1950, Belgrano.

OFICIAL peluquero para el sábado preciso, Vieytes 1973.

OFICIAL peluquero o medio, sábado, preciso, Pedro Goyena 1530.

OFICIAL peluquero preciso mensual o sábado, Donato Alvarez 507, Flores.

OFICIAL peluquero preciso para sábado 10 $, Mitre 716, Avellaneda.

OFICIALES herreros competentes en cajas de hierro, se necesitan, Sarmiento 623.

OFICIAL peluquero necesito para sábado, Rioja 574.

OFICIAL peluquero necesito para sábado, cualquier hora, Corrientes 2255.

OFICIAL peluquero para sábado necesito, Libertad 298.

OFICIAL peluquero preciso por mes o sábado, Callao 2054.

OFICIALAS cartoneras, estuches y cajas farmacia, Alsina 1766. v8

OFICIAL medio sastre y aprendiz preciso, Río Bamba 963, sastrería.

OFICIAL peluquero necesito para sábado, 5 $ y comida, Santa Fe 3746.

OFICIAL peluquero para sábado, pago 7 pesos, San José 1737.

OFICIAL sastre competente, por carta se precisa, Bdo. de Irigoyen 427.

OFICIAL peluquero, precísase para sábado, San Juan 2789.

OFICIAL peluquero para sábado, necesito, Corrientes 4700.

OFICIAL peluquero o medio para sábado, necesito, Triunvirato 1021.

OFICIALES y medio oficiales carpinteros se precisan; Humberto I 961.

OFICIAL peluquero se precisa para sábado, C. Pellegrini 659.

OFICIAL peluquero se necesita, para el campo; Victoria 1500.

OFICIAL peluquero competente preciso para sábado, 7 $ secos, Rivera 1681.

OFICIAL curtidor se necesita; tratar Guardia Vieja 3157. v9

OFICIAL peluquero necesito para sábado; Piedras 1114.

OFICIAL PELUQUERO para sábado se necesita, San Antonio 681.

OFICIAL PELUQUERO para sábado, prefiero fijo, Corrientes 4342. v8

OFICIAL peluquero bueno para sábado o media plaza, preciso, Entre Ríos 842

OFICIAL peluquero, necesito para sábado Varela 474, Flores.

OFICIAL peluquero se precisa para sábado y efectivo, Corrientes 4599.

OFICIALA modista se necesita, urgente, Sta. Elena 886.

OFICIAL peluquero competente preciso para sábados; España 1124.

OFICIAL tupista se necesita; CORONEL Díaz 1674.

OFICIAL peluquero se necesita para el sábado, Reconquista 474.

OFICIAL sastre con muestra, preciso, Sarmiento 745.

OFICIAL peluquero necesito, para sábado, Paraguay 4827.

OFICIAL mueblero necesito; Darwin 158.

OFICIAL mueblero necesito; Santa Fe 5810.

OFICIAL peluquero, para sábado, fijo, se necesita, Pichincha 358.

OFICIAL herrero competente, para camas, se necesita, Libertad 253, 8 a 9.

OFICIAL medio peluquero adelantado, necesito, sábado, Independencia 1530. v8

OFICIAL peluquero preciso, para sábado, Corrientes 4011.

OFICIAL medio peluquero necesito, para sábado o por mes, Pozos 1639.

OFICIAL sastre o medio, necesito, Río Cuarto 1901, Bcas. Norte.

OFICIAL peluquero para sábado, efectivo, necesito, San Juan 650.

OFICIAL peluquero para sábado, necesito; Chiclana 3259.

OFICIAL peluquero para sábado, se precisa, Lima 1361.

OFICIAL, MEDIO oficial peluquero necesito para sábado, Rivadavia 10001.

OFICIAL medio y aprendiz adelantado sastres necesito; Misiones 249.

OFICIAL peluquero para sábado se necesita, Triunvirato 627.

OFICIAL peluquero competente preciso, 10 $ casa y comida, Defensa 718.

OFICIOS DIVERSOS PEDIDOS

OFICIAL medio peluquero necesito, sábado, $ 6.50 y comida. P. de Julio 2682.

OFICIAL y oficiala peleteros, preciso, Corrientes 1215. v8

OFICIAL peluquero, competente, necesito, para sábado o por mes; Junín 368.

OFICIAL mecánico chico, torno y banco, se necesita, Suipacha 732, d. 8.

OFICIAL peluquero se precisa para el sábado, Corrientes 2561.

OFICIAL peluquero se necesita por mes o sábado solamente, Alsina 3214.

OFICIAL peluquero para sábado preciso, 7 pesos; Paseo Colón 253.

OFICIAL peluquero para sábado preciso; Gascón 874.

OFICIAL peluquero preciso, por mes, con comida o seco, Defensa 1315.

OFICIAL peluquero para sábado, necesito, Lavalle 1943.

OFICIAL peluquero se necesita, para sábado, Lima 1140.

OFICIAL peluquero se precisa por mes o para sábado. Honduras 3863.

OFICIAL PELUQUERO para sábado necesito, Belgrano 2072.

OFICIAL PELUQUERO para sábado necesito, Chiclana 3229. v8

OFICIAL MEDIO y un aprendiz adelantado sastre necesito, Río Bamba 73.

OFICIAL PELUQUERO para Lincoln necesito, tratar Carlos Pellegrini 828.

OFICIAL peluquero para sábado, necesito, Montevideo 260. v8

OFICIAL medio peluquero por mes, se necesita; Gral. Urquiza 2086.

OFICIAL peluquero bueno, preciso, para sábado, pago bien, Las Heras 2408.

OFICIAL peluquero para sábado, se necesita; Progreso 3099.

OFICIAL peluquero preciso, para sábado, Canning 1510.

OFICIAL peluquero se precisa para sábado; Caseros 3047.

OFICIAL BUEN PELUQUERO SE NECESITA por mes, Rojas 30.

OFICIAL PELUQUERO SE NECESITA para sábado, Chubut 541.

OFICIALA modista se necesita, Amenábar 1533.

OFICIAL y medio peluquero preciso, pago bien, urgente, F. Lacroze 3710, Chacarita.

OFICIAL HERRERO, DE ELASTICOS, para fábrica de camas, necesito, Corrientes 4071. v8

OJO, APRENDIZ PELUQUERO adelantado, por mes, y oficial para sábado, necesito, Av. La Plata 1559.

OJO, MEDIO OFICIAL PELUQUERO O muchacho que afeite bien, necesito, en Triunvirato 866.

OFICIAL y medio sastre compet., preciso, Mompox 1750 altura Entre Ríos y Brasil.

OFICIAL peluquero competente, se precisa para sábado fijo, Independencia 3481.

OFICIAL y medio oficial lustradores de muebles, con ropa se necesitan; 15 de Noviembre 2440.

OFICIAL BARBERO necesito para viernes medio día y sábado o sábado solo, Santa Fe 3690.

OFICIAL peluquero competente para sábado, 6 pesos y comida, preciso, Sarmiento 4601.

OFICIAL peluquero para sábado o medio oficial por mes, sueldo seco, 50 $, se necesita; Díaz Vélez 3820.

OFICIALES sastres para sobretodos de niño, necesita Harrods B. A. Lda., Humberto I 1739. v9

PLANCHADOR cuellero necesito, Charcas 1875.

PEON preciso, para pajarería, Rivadavia 2351.

PEON para quinta se precisa, Venezuela 4340.

PLANCHADORA se precisa, Paso 214.

PRECISO aprendiza modista, J. E. Uriburu 1130.

PEON de 18 a 20 años limpiador de cloacas, se precisa, B. Mitre 2245.

PEON para almacén, se precisa, García del Río 2801, Saavedra.

PEON, se precisa para todo trabajo, Azcuénaga 1563.

PEON, se precisa para todo trabajo, Sáenz Peña 248, al fondo.

PLANCHADORA OFICIALA, MEDIO oficiala y aprendiza, necesito, Chile 1653.

PEON para broncería, se precisa, Córdoba 966.

PLANCHADORA buena oficiala, necesito, Talcahuano 224.

PEON como de 18 años, preciso, San Juan 2747. v8

PEON TODO trabajo sepa desollar y arrear hacienda, 45 $; Sarmiento 3140.

PEONES competentes para mueblería, se precisan, Paraná 720.

PLANCHADORA oficiala trabajo permanente, necesito, Cangallo 3311.

PEON para taller de planchado, se necesita, Solís 573.

PEON práctico para fundición de bronce se necesita, Azcuénaga 249.

PREPARADORAS y medio preparad. de sombreros se necesitan, Suipacha 714.

PLANCHADORA oficiala preciso, Victoria 2182.

PLANCHADORA aprendiza adelantada; se precisa, Talcahuano 248. v8

PRECISO buen oficial preparador de cerda, doy sociedad, Olden 489.

PEON práctico para limpieza, con recomendación, se necesita, Matheu 966.

PLANCHADORA OFICIALA NECESITO, Yerbal 571. v8

PEON herrero de coches necesito, General Paz 3032.

PEONES herreros y prácticos en mudanza de cajas de hierro, se necesitan; Sarmiento 623.

PEON, se necesita para cocina y quinta, para la campaña, se prefiere que sea gallego, tratar Tacuarí 1302. v9

PEON carpintero lustrador para muebles usados se necesita, casa remates, 3 $ por día; Victoria 981, a las 9 a. m.

PEONES necesito 3 aptos para trabajos de chacra, en Zárate, tratar Urdániz, 25 de Mayo 140.

PEON práctico para mueblería, se necesita, que sepa embalar, lustrar y entienda de carpintería, bueno para buen sueldo, Cangallo 855.

PERSONAS BIEN relacionadas con familias pudientes, pueden ganar de 300 $ arriba, mensualmente, dedicando dos horas diarias a un corretaje facilísimo, Reconquista 268.

PEON joven, se necesita, para una chacra cerca de la capital que sea práctico en dicho trabajo; inútil se presente si no lo es; se atiende desde las 7 a 9 a. m., Tucumán 1591.

PERIODISTA ARGENTINO PARA REdactor y administrar antiguo semanario que conozca bien parroquia Flores, necesito, tendrá pensión completa y habilitación; Rivadavia 7232, tratar de 8 a 11 y de 4 a 6.

QUINTERO peón práctico en criar aves, se necesita, 35 $, casa y comida, Belgrano 493.

QUINTERO jardinero con recomendaciones, se precisa a media hora de la ciudad, tratar Cerrito 1146, viernes de 9 a 11 a. m.

REPARTIDOR de panadería, se precisa, Chicago 6602, Mataderos.

RELOJERO oficial competente, precísase, El Tic-Tac, Corrientes 1251. v8

REPARTIDOR para repartir frascos de leche se necesita, Billinghurst 63.

SE PRECISA un muchacho para café, calle Estados 1784.

SE PRECISA repartidor de pan, Triunvirato 772.

SE NECESITA muchacho para tintorería; Victoria 942.

SE NECESITA oficial peluquero por mes, Paraná 293.

SE PRECISA muchacho para salón de lustrar, Lima 214.

SE NECESITA tipógrafo comercial, calle Viel 275.

SE NECESITAN aprendices litografía, Larrea 971.

SE NECESITA un muchacho para despacho de bebidas, Anchorena [illegible]

SE NECESITAN muchachas para fábrica de gorras, Piedras 376.

SE PRECISA costurera para negocio de sastre, Sarmiento 3027.

SE NECESITA un peón para limpieza, Piedras 529, de 10 a 12.

SE NECESITA oficiala peletera que sepa coser a máquina, Viamonte 637. v8

SE PRECISA oficiala y medio oficiala competente de modista, Rioja 271.

SE NECESITA festoneadora práctica para trabajar a máquina, Patricios 1353. v9

SE necesitan carboneros, estación Segurola, F. C. S., por su cuenta; dirigirse por carta Segurola Auden Brinke. v18

SE PRECISA, chalequera, con muestra, trabajo fino, abierto a las 9 a. m., Lavalle 459.

SE NECESITA un ajustador para automóviles, es inútil presentarse si no es competente, Las Heras 2566.

SE NECESITA dependiente joven, para librería, que conozca algo del ramo; Carlos Pellegrini 869.

SE NECESITAN oficialas y medio oficiala y aprendizas plumeristas, Corrientes 882, 2o. piso. v9

SE NECESITAN costureras para trajecitos de niño y batones para registro de confecciones, Reconquista 661|63. v8

SEÑORITA PARA CAJERA DE CASA de comercio se necesita, calle 15 de Noviembre 1171, Mercado Gral. Roca, de 4 a 5 p. m.

TORNO prismático 1.10 m. entre puntas, vendo, Av. La Plata 949. v8

TORNERO mecánico medio oficial adelantado necesito, Magallanes 1566, Bcas.

TALABARTEROS medio oficiales preciso, Independencia 1565.

TAPICERA costurera, se precisa, Rodríguez Peña 1426.

TIPOGRAFO para comerciales, se necesita, San Martín 382.

TALABARTERO medio oficial o maquinista, necesito, Lavalle 770, al fondo.

OFICIOS DIVERSOS PEDIDOS

TUPISTA SE NECESITA, G. URQUIZA 1528.

TIPOGRAFO aprendiz, distribuidor, se necesita, Río Bamba 333.

TORNERO mecánico, competente, necesito; Salom 343, B. al Norte.

TUPISTA competente para muebles se necesita, Lambaré 1079.

TORNERO broncista se precisa; Tacuarí 141.

TORNERO práctico para torno a revólver se necesita, Azcuénaga 249.

TIPOGRAFO minervista, medio oficial, 3 $ por día, preciso, Monteagudo 14, Parque Patricios.

VISTERAS para taller y afuera, necesito, Viamonte 1321.

VIDRIERO, vitrero, marmolero, necesito, Suipacha 732.

VAINILLADORAS a máquina Singer 3 agujas, para encargos, muy competentes, se precisan, Rivadavia 3951.

VENDEDORA DE SOMBREROS, MUY competente, se necesita, casa Moreau, Rivadavia 901.

VIAJANTE SE NECESITA A COMISION para Corrientes y territorios del Norte y que ya lleva otra casa, por carta F. García, E. Unidos 866.

VIAJANTE práctico, para casa importación vinos y licores, con buena clientela y referencias, se necesita, escribir E. T. 26, poste restante, correo central. v8

ZAPATERO desformador de Luis XV, se necesita, Victoria 3033.

ZAPATERO oficial y aprendiz adelantado, se precisa, Mitre 1530, Avellaneda.

ZAPATEROS maquinista, cortador tacos, tapas, pasador, ruleta, Uruguay 158.

ZAPATERO DE armado y clavado, se necesita, San Juan 1882.

ZAPATEROS: armadores de plantillado, se precisan, Rivadavia 3299.

ZAPATERO suelero de Luis XV necesito, pago bien, Cochabamba 4092.

ZAPATEROS señora, clavado, taco postizo, necesito, Lavalleja 834.

ZAPATERO oficial medio composturas, preciso, Santa Fe 1111.

ZAPATERO de hombre y varón, clavado, necesito, Victoria 2826, dep. 3. v8

ZAPATEROS de Crimea preciso, Cochabamba 1334. v8

ZAPATERO medio oficial y aprendiz adelantado, se necesita, Alberti 553.

ZAPATERO práctico para composturas, preciso, Rivadavia 3566.

ZAPATEROS MAQUINISTAS, CERRAR hendidos y desvirar, lisas, se necesitan, Liniers 444.

ZAPATEROS DE HOMBRE, varón, clavado, cosido, black, necesito, Zapiola 1529.

ZAPATEROS, escarpín criatura y niña, preciso, pago bien, Brandsen 1793 altura Montes de Oca al 800.

ZAPATEROS varón y niña cosido y clavado, pago bien, doy hormas, buen material, mucho trabajo, preciso, Senillosa 533.

OFICIOS DIVERSOS OFRECIDOS

AJUSTADOR mecánico se ofrece, ciudad o campo, Georgetown 68. v7

Albañil CATALAN, buen oficial, se ofrece, San Julián 2379.

ALBAÑIL oficial se ofrece, $ 3.50 día; Paramaribo 1260, Magaña.

ALBAÑIL se ofrece, en cualquier trabajo del ramo, Martínez Castro 581. v9

ALBAÑIL SE OFRECE, SABE PINTAR en liso, ciudad o campaña, tratar México 700.

ALBAÑIL pintor, oficial, se ofrece, ciudad o campo, sin pretensiones, buenos informes, Bolivia 535, Flores, C. G. v8

ADMINISTRACION propiedades; toda clase de arreglos, atiendo señoras, Paso 469. v11

ALBAÑIL competente, se ofrece, con certificados y de referencias de su trabajo, como encargado de obras, Aizpurúa 3091. v9

AFILADOR y ajustador mecánico competente en todo trabajo de aserradero, técnico en la elaboración de maderas para envases, se ofrece, por carta a F., urgente, poste restante sucursal 39. v9

CORTADOR AYUDANTE sastre joven, se ofrece, Entre Ríos 1256.

CARPINTERO oficial, se ofrece, para instalaciones y refac., Andes 170. v8

CARPINTERO lustra muebles prácticos, hoteles, ofrécese, Lima 165, P. Blas. v8

CORREDOR para la venta de div. nos artículos en curtiembres, frigoríficos, mayoristas, se ofrece, Yapeyú 526.

CARPINTERO para ciudad o campaña, por mes o por día, escribir a S. B. se ofrece, Lincoln 640, San Martín, F. C. C. A. v9

DEPENDIENTE práctico, tienda con certificados y recomendaciones, se ofrece, para campaña; M. L., Venezuela 1479.

DEPENDIENTE de almacén muy práctico, buenos informes, se ofrece. Se da razón, B. de Irigoyen 458.

DEPENDIENTE de almacén, práctico y con buenos informes se ofrece, Entre Ríos 490.

ELECTRICISTA INSTALADOR se ofrece, Leones 3431.

EMPLEADO práctico se ofrece, buenas referencias, C. P.; Lerma 54. v8

ENFERMERA AYUDANTA sanatorio dentista etc., señorita joven se ofrece, L. Osimani, Holmberg 2761.

EX OFICIAL DE MARINA, SE OFRECE para compañía naviera o casa del ramo, L. B., Pauhero 2717. v8

EMPLEADO CON GARANTIA, que dispone de 5 horas libres, se ofrece para emplearlas como cobrador, corredor o cosa análoga. Por escrito a F. Llobet, Victoria 3419.

EX-SECRETARIO DE UN IMPORTANte departamento de Gath y Chaves, retirado de la casa hace unos meses, por su propia voluntad, con buen certificado, desea empleo en buena casa de comercio, casilla correo central 1244.

HOMBRE FORMAL para peón u otro trab. se ofrece, Santa Magdalena 315. v8

HOMBRE DE 38 años, práctico en cobranza, garantía a satisfacción ofrécese; Humberto 3196, Navarro.

HOMBRE solo se ofrece para peón y sereno, en casa de negocio por mayor, Pergamino 818.

HERRERO mecánico y carpintero práctico para estancia se ofrece, Paseo de Julio 540. v8

HOMBRE joven, de confianza, se ofrece, repartidor o carrero, p. carta C. B., Castelli 68. v8

HOMBRE SERIO, se ofrece, como encargado, capataz o repartidor de casa de comercio, bien práctico, referencias comerciales, Enrique; Juncal 2279.

HOMBRE TRABAJADOR, de 48 años, español, para quinta, plantación de árboles, otros trabajos, se ofrece; Sarandí 154, pieza 30

HOMBRE se ofrece para sereno, tiene carnet y certificado de conducta, es bombero jubilado, diríjase por carta a J. M. Manrique, Alvarez Thomas 213.

HOMBRE JOVEN, argentino, se ofrece, muy conocedor en hacienda vacuna y con práctica de escritorio, iría a cualquier punto, referencias comerciales de primer orden, sin pretensiones, cartas S. V., suc. Oeste LA PRENSA, Rivadavia 5261. v8

JARDINERO japonés, ofrécese, buenas recomendaciones, Patricios 19, K. T. v8

JOVEN se ofrece para casa de negocio, carta a F. M.; Constitución 1389.

JOVEN se ofrece, ferret, corralón mad., leñas y carbón, Díaz Vélez 3998. v8

JOVEN DE 18 años, se ofrece, para todo trabajo; maneja Ford; Entre Ríos 922.

JARDINERO competente, con certificado, italiano, solo, se ofrece; B. Mitre 3180.

JOVEN se ofrece para cualquier trabajo, sabe manejar carro, domicilio, Blanco Encalada 1275. v8

JOVEN sabe teneduría y dactilografía, certificados y referencias, dispone varias horas al día, M. C. M., Viamonte 650.

JOVEN 18 años, entiende manejo de Ford o para repartir en comercio, se ofrece; L. L. C., Humboldt y Camargo

JARDINERO-QUINTERO de profesión, se ofrece con certificados, italiano, diríjase Francisco Sanna, Lima 1747. v8

JOVEN se ofrece para escritorio, sabe escribir a máquina, C. R., Pasaje King 348. v8

JOVEN de 16 años se ofrece para comercio, con o sin bicicleta, buena recomendación; Moreno 1670.

JARDINERO quintero competente en su oficio, solo, se ofrece, Neuquén 360, B. N., jardinero.

JOVEN serio y preparado, con nociones de varios idiomas, se ofrece como secretario particular, R. A. P., José M. Moreno 425. v8

JOVEN se ofrece como ayudante mayordomo en establecimiento importante, sin pretensiones, tratar Gaona 467, 1er. piso, dpt. 9.

JOVEN de 18 años que sabe escribir a máquina, y otro de 14, para casa de comercio o escritorio, se ofrecen; Rodríguez Peña 79.

JOVEN de 17 años, práctico en máquina y cuentas, se ofrece como principiante de escritorio o casa de comercio, sin pretensiones, Caseros 1599. v8

JOVENCITO de 17 años para escritorio o casa de comercio, sueldo 15 a 20 $, sin pretensiones se ofrece, E. Bonorino 73, Flores. v8

JARDINERO, quintero, competente en todo el ramo, se ofrece, para la ciudad o campaña, hombre joven, soltero, piamontés, de toda confianza, con buenos certificados, Tacuarí 1744. v8

JOVEN estudiante se ofrece para escritorio, sabe escribir a máquina, buena letra y ortografía, tratar de tarde, sin pretensiones, diríjase por carta N. O., Humberto I 2600.

LAVADOR DE AUTOMOVILES, práctico, se ofrece, Leones 2849.

MUCHACHO de 17 años, se ofrece para casa de negocio, Sarandí 154.

MUCHACHO de 15 años, para almacén se ofrece; Santo Domingo 1761.

MUCHACHO peón para casa de negocio se ofrece, Humberto 529, dto. 6.

MEDIO oficial timbrador se ofrece, Defensa 187.

OFICIOS DIVERSOS OFRECIDOS

MATRICERO alemán, muy competente, desea posición buena, M. Z., calle Tres Cruces 3871. v8

MOZO FIAMBRERO práctico en comestibles y bebidas se ofrece con garantías; Solís 381.

MUCHACHO de 16 años se ofrece para la ciudad o campo, Rincón 1186, segundo piso, dep. 7.

MUCHACHO se ofrece mayor de 14 años algo práctico en librería y cigarr., tiene certificados, por carta o personalm. a Fco. ..., Sanfines 1085.

MUCHACHO se ofrece de 16 años ha estudiado hasta 6o. grado, a casa introductora, escritorio o despachante de aduana, por carta a F. D., calle Trelles 1679; tiene recomendaciones.

OFICIAL peluquero competente, para sábado o por mes ofrécese, Sarmiento 785.

OFICIAL peluquero se ofrece para salón, de 30 a 10, 60 $, Av. La Plata y Caseros, P. Butelér 30. v9

OFICIAL peluquero formal se ofrece para sábado o por mes, Triunvirato número 861.

OFRÉCESE joven culto, español, recién llegado para colegio o dibujante; Subsecha 848. v8

OFICIAL PELUQUERO formal se ofrece para sábado o por mes, Venezuela número 2374, piso 2o.

OFICIAL peluquero se ofrece para sábado, hombre formal, French 102, Avellaneda.

PEON, se ofrece con buenas recomendaciones, Cochabamba 2768.

PINTOR EMPAPELADOR, blanqueo, oficial se ofrece, Venezuela 2872.

PEON español, joven, de 20 años, ofrécese, Billinghurst 469.

PINTOR de carruajes, se ofrece, calle Gutiérrez 2674.

PANTALLERAS en género fantasía, se ofrece, competente, Sta. Nélida, calle Juncal 2279.

PEON con carnet y buena recomendación, se ofrece para casa de comercio; Montevideo 102, A. P. v8

PARA SERENO o vigilancias se ofrece un hombre serio, con certificados de conducta. Por carta Rivadavia 2874, J. Bassús. v10

PERSONA SERIA, vasco-francés, de 20 años de experiencia en trabajo de tambo desearía tomar tambo en sociedad o en un tanto por ciento, con recomendaciones bancarias y garantía; ocurrir Avellaneda 3888, Flores.

QUESERO ordeñador, se ofrece a medias o sueldo, Paseo de Julio 428.

QUINTERO italiano, solo, se ofrece para estancia, con buenos certificados, o para horticultura y arboricultura; O'Brien 1170.

SEÑORITA se ofrece, seria, para taller modas o sastrería, E. Unidos 767, p. 4.

SEÑORITA se ofrece, para vendedora o escritorio, Bustamante 2311. v9

SE OFRECE PEON de 19 años para ciudad o campo; Pasaje Gazcón 4066, J. R.

STA. se ofrece, para taller; es práctica en cualquier fábrica, Belgrano 2210.

SE OFRECE muchacho de 14 años, para casa de negocio; Atuel 609.

SE OFRECE buen oficial balancero con certificado, práctico casa importante o ferrocarril, carta Dulce 1100. v9

SE OFRECE modelista de calzado muy competente; hace novedades continuas, Saavedra 910.

SE OFRECE embalador competente para ferretería; con buenos certificados; J. R., Av. Montes de Oca 2167. v9

SEÑORA desea encontrar trabajo de tintorería, limpiar y arreglar ropa, Humberto 1082.

SE OFRECE joven de 27 años, argentino, conociendo idiomas, para ayudante mayordomo o empleado comercial, por carta Ecuador 1112 o personalmente, de 2 a 4.

SE OFRECE hombre joven que ha viajado durante la guerra en Francia, para acompañar señor a Europa, habla francés, italiano y portugués. Por carta J. Bassús, Rivadavia 2874.

SE OFRECE modista primera cortadora con aptitudes para dirigir un taller de fantasía con sus certificados de haber ocupado ese puesto, dirigirse por carta o personalmente a Sta. G. de M., Lima 648. v10

SE OFRECE ADMINISTRADOR O CAPATAZ general, hombre práctico en obrajes de monte, construcción afirmados, conocimientos contabilidad; dirigirse por carta indicando sueldo a F. E. Rollié; diagonal 74 y 81, La Plata.

TALLISTA dibujante de antigüedades, se ofrece, Gallo 734.

TUPISTA aserrador práctico en cualq. maq. para madera se ofrece, R. Vicente Cevallos 170. v9

VIDRIERISTA para la noche se ofrece, práctico y bien recomendado. Por carta a F. V., Salta 147, 1o., izquierda.

VIAJANTE EXPERTO COMPRADOR hábil productos de Arabia, India, China, Japón, etc. desea relacionarse con casa seria, para exportar allí e importar aquí artículos de grandes oportunidades; escribir "Inglés", correo central.

ZAPATERO, modelista muy competente, se ofrece para fábrica o zapatería, capital o provincia, E. Unidos 3466. v8

SERVICIO DOMESTICO PEDIDO

AMA se necesita, con leche de 1 a 2 meses, Corrientes 2988, 1er. piso. v8

AMA necesito, con leche de 6 a 8 meses, Donato Alvarez 531.

AMA, mujer sola, CON LECHE de 1 mes, precisó, para casa del niño, Av. de Mayo 1264, tratar de 10 a 12 m.

A MADRE E HIJA o a matrimonio solo se da pieza y sueldo para que uno de ellos ayude en los quehaceres de casa, Ocampo 2582, Palermo. v8

BUSCA CHICA DE 14 años, corta familia alemana, Giribone 846, Colegiales, prov. de Córdoba.

CHICA de 10 a 12 años se necesita, en Echeverría 3544.

CHICA de 12 a 14 años se precisa, para matrimonio, Bmé. Mitre 2089, dep. A.

COCINERO para fonda, se precisa, B. Mitre 3361.

COCINERA para matrimonio se necesita, Lima 630.

COCINERA NECESITO, Beruti 3873, sueldo 45 pesos.

COCINERA recomendada precísase; Garibaldi 375, Lomas de Zamora.

COCINERA se necesita, Santa Fe 3569, sueldo 50 $.

COCINERA para cocina sencilla, se precisa, sueldo 40 $, Ayacucho 1120.

COCINERA, para cocina sencilla y otros quehaceres, Bolívar 1422.

COCINERA que lave y planche ropa chica, se necesita, Serrano 1323. v8

COCINERA y pequeños quehaceres necesito, Rivadavia 7034. v8

COCINERA sencilla para matrimonio se necesita, San Luis 2940.

CHICA para ayudar quehaceres corta familia; Victoria 1858, dep. 4.

COCINERA y otros trabajos, se necesita, Beruti 2371.

COCINERA sencilla, se necesita, Cuba 3194.

COCINERA para cocina sencilla y otros quehaceres, se necesita, Junín 943.

COCINERA y otros quehaceres, se necesita, Fray Cayetano 658, Flores.

COCINERA, cocina sola, precisó con cama, Carabobo 61, Flores, 50 $.

COCINERA joven y otros quehaceres, se necesita, Río Bamba 1058.

COCINERA y mucama general se necesita en casa de familia, Uruguay 148.

COCINERA joven para corta familia, se necesita, bien rec., Solís 777.

COCINERA y otros quehaceres, necesito, con cama, Constitución 1766.

CHICO de 14 años se necesita para limpieza, Victoria 462.

COCINERA y quehaceres domésticos, se necesita, Estados Unidos 3071. v8

COCINERA y mucama se necesitan, se paga buen sueldo; Díaz Vélez 3978.

CHICA se necesita para matrimonio, calle Convención 3294, esq. Azul. v8

COCINERA se necesita, aseada, con recomendaciones, sueldo 40 $, Canning 2381.

COCINERA que sepa su obligación y otros quehaceres, sueldo 45 $, se necesita, tratar Rivadavia 4207, de 8 a 12. v8

COCINERA y mucama se necesitan, se paga buen sueldo, Caracas 441, Flores. v8

COCINERA para cocina sencilla, se necesita con cama, tratar 3 de Febrero 2840, Belgrano.

COCINERA SIRVIENTA joven, recomendada, con cama, se necesita 45 $, Cabildo 2162.

COCINERA y otros quehaceres, se necesita con cama, recomendada, sueldo 50 a 55 $, Victoria 870, 2o. piso D. v8

CHICA DE 16 a 18 años, se necesita, con recomendaciones, poco trabajo; Paraná 658. v8

COCINERA y otros quehaceres para cerca de la ciudad, Talcahuano 840, 2o. piso, después de las 9 a. m.

DOS hermanas, todo servicio matrimonio solo; necesítanse, Rivadavia 3306. v8

JOVEN para limpieza, preciso, 35 $, Corrientes 3643.

JAPONES JOVEN SE NECESITA para casa de familia, tratar O'Higgins 2060, Belgrano.

LAVANDERA para lunes y martes mañana, se necesita, México 148, 1.

LAVANDERA planchadora para familia por día necesito; Las Heras 2482.

LAVANDERA para casa de pensión se necesita, Salta 1446.

LAVANDERA se precisa por mes, se prefiere inglesa, holandesa o noruega, presentarse de 10 a 11; La Madrid 292, Boca.

MUCHACHA se precisa para mandados, Obligado 2454, Belgrano. v8

MUCHACHA para todo servicio se precisa, J. Hernández 2596, Belgrano.

MUCHACHA se precisa para ayudar a hacer los quehaceres, Cabildo 2010.

MUCHACHAS se precisan de 14 a 17 años, M. de Oca 980. v8

MUCAMA para casa de pensión se necesita, que conozca bien su obligación, Tucumán 181, 4o. piso.

MUCHACHA se precisa servicio corta familia, Ministro Brin 1137.

MUCHACHO de 14 a 16 años, se necesita, Condarco 88.

MUCHACHA para matrimonio solo, buen sueldo, se necesita, Cachimayo 381.

MUCHACHO 14 a 16 años, se necesita, 20 pesos, Yerbal 35, altura Rivadavia 4500.

MUCHACHA para quehaceres de casa se necesita, Colombres 721. v8

MUCAMA de adentro que sepa planchar, se necesita, Arcos 1789. v8

MUCHACHA se necesita para todo trabajo, Cabildo 2317.

MUCHACHA trabajadora necesito, Bogotá 2045, Flores.

MUCHACHA se precisa de 12 a 13 años, sin cama, Inclán 2701.

MUCHACHA de 14 años preciso, calle E. Ríos 493.

MUCHACHA de 13 a 15 años se necesita para matrimonio solo, Sarmiento 1349. v8

MUCHACHA para matrimonio, con cama, se precisa; Laprida 1252, d. 5. v8

MUJER para limpieza, hasta la tarde, se precisa, Sarmiento 1709.

MUCHACHA para corta familia se necesita, 35 $, Cangallo 3832.

MUCHACHO se precisa, Belgrano 1100.

MUCHACHO para mandados, se necesita, sueldo 20 $, Pavón 1720.

MUCHACHA para todo trabajo, se precisa, Tacuarí 546, 1er. piso.

MUCHACHA o sirvienta para ayuda de quehaceres, se necesita, Defensa 1326.

MUCHACHO o muchacha para familia se necesita, Rodríguez Peña 219.

MUCHACHA precísase, trabajo liviano en familia inglesa, con retiro, Sucre 3365. v8

MUCHACHA joven, se necesita, San Martín 424, 1er. piso D. v9

MUCHACHA o chica, necesito, Quirno 259. v8

MUCAMA se precisa, con recomendación, Piedras 915. v8

MUCHACHO para todo trabajo, se precisa, C. Pellegrini 892.

MUCAMA, general, para Adrogué, corta familia, Reconquista 629, 4o. piso.

MUCHACHA para niñera necesito, Beruti 3673.

MUCHACHA se necesita, presentarse de mañana; Sarmiento 1474, dep. 7.

MUCAMA GENERAL necesita corta familia, 30 pesos, Melo 2009, 2o. piso.

MUCHACHO para limpieza, 15 $, casa y comida, preciso, E. Ríos 356.

MUCAMA con recomendaciones se necesita, Pueyrredón 848.

MUCAMA se precisa, pensión chica, San Martín 422.

MUCAMA se necesita, sueldo 40 $, Santiago del Estero 1183.

MUCHACHA de 13 años se necesita, Juncal 2178.

MUJER por medio día se precisa, corta familia, Las Heras 1893.

MUCHACHA de 14 a 15 años, se precisa; Moreno 2997.

MUCHACHO para mandados y limpieza se necesita; Belgrano 2515. v10

MUCAMA recomendada precísase; Garibaldi 375, Lomas de Zamora.

MUCAMA formal se necesita, familia seria, con buen trato, Moreno 766.

MUCHACHA de 15 a 16 años, necesito, Cangallo 1253, dep. 5, piso 1o.

MUCAMO general de 18 a 20 años, práctico, se necesita, Alsina 478.

MUCAMA general que entienda algo de costura, se necesita, Lavalle 2691.

MATRIMONIO necesito, cocina y limpieza; Congreso 3320, Belgrano.

MUCHACHA para quehaceres de casa se precisa, buen sueldo; Lacarra 87. v8

MUCHACHO o mujer sirvienta se necesita; San Juan 2888.

MUCHACHO sirviente se necesita; San Juan 2884.

MUCHACHO se necesita, calle Rincón 1044. v8

MUCHACHA preciso para cuidar nena de 14 a 16 años, Moreno 1426, dto. 18.

MUCHACHA para matrimonio preciso, sueldo 15 $, Defensa 437.

MUCAMO recomendado se necesita, Larrea 1163. v8

MUCHACHA joven para corta familia se necesita, Hdo. de Irigoyen 911.

MUCHACHO para casa de familia necesito; Merlo 1437, Flores.

MUCHACHA se necesita, con cama, para pequeños quehaceres, Paraguay 2676. v8

MUCHACHA para matrimonio y un niño se precisan; Rioja 1627.

MUCAMA joven, práctica, para restaurant, necesítase, Caseros 2938.

MUCHACHA de 16 años, para ayudar quehaceres, sueldo 20 $, C. Barros 41.

MUCHACHA se precisa, medio día, pesos 15; Independencia 3684.

MUCHACHA que entienda cocina se precisa, $ 20; Independencia 3684.

MUCHACHA DE UNOS 15 años se precisa; Federico Lacroze 1920.

MUCHACHA que sepa cocinar, sin cama, preciso, Cangallo 1980, 1er. piso, dep. 25.

MUCHACHA de 14 a 15 años sueldo 25 $, Baradero 48. v9

MUCAMO joven para corta familia se precisa, Lima 1321, de 9 a 12.

MUCAMA necesito para casa de pensión, Salta 1446.

MUCAMA se precisa, sin pretensiones, recomendada, 40 $; V. Gómez 3261.

MUCHACHA formal, todo trabajo, 30 $, se necesita, Pedro Goyena 1140. v8

MUCHACHA se necesita, calle Cevallos 233. v8

MUCHACHA todo trabajo, preciso, Echeverría 2361, Belgrano.

MUCHACHA de 14 a 16 años, se necesita; Chacabuco 322.

MUCHACHO de 12 a 14 años, para fila., sueldo y colegio, Potosí 3735.

MUCHACHO se necesita, de 14 a 15 años, Rivadavia 1565.

MUCAMA recomendada que sepa coser se necesita; Cangallo [illegible].

MUCHACHO para fonda preciso, sueldo 25 pesos; Zabaleta esq. Amoedo.

MUCHACHA de 13 a 15 años se necesita; Boedo 171, Dto. 5.

MUCHACHA se precisa en casa inglesa; San Martín 424, 3er. piso.

MUCHACHO de 15 a 18 años, se precisa con retiro, Reconquista 660, Dto. 5.

MUCAMA se precisa; calle Ecuador 439.

MUCHACHO para limpieza de familia, preciso, Rivadavia 1271.

MUCHACHA se precisa, Independencia 2224, 1er. piso.

MUCHACHA o sirvienta se necesita, San Juan 800.

MUCAMA general con recomendaciones, se necesita, sueldo 40 $, Cabildo 420.

MUCHACHO de 15 a 16 años, necesito, Salta 2138.

MUCHACHA para matrimonio, se precisa, buen trato, Independencia 3410, dep. 2.

MUCAMA se ofrece, de adentro o de comedor, sueldo 45 a 50 $; Vidt 1781. v9

MUCHACHA para ayudar quehaceres se necesita, sin cama, Sulpacha 845, d. 8.

MUCHACHA preciso Montevideo 726, 10 años, casa señora inglesa.

MUCHACHA para ayudar quehaceres se necesita, 30 $, Gualeguay 1330.

MUCHACHA se necesita para corta familia; Rodríguez Peña 141, 2o. piso.

MUCAMA o sirvienta para pensión familias, necesito, México 990, 2o., dcha.

MUCAMA con cama, se necesita, calle Moreno 2534.

MUCHACHO para limpieza de cocina y patios se necesita, recomendado, Colodrero 2850, V. Urquiza. v8

MUCHACHA que entienda de cocina se precisa para corta familia, sueldo 35 $; Avenida San Martín 2046.

MUCHACHA de 12 a 13 años, se necesita para pequeños quehaceres, Bogotá 2356, Flores.

MUCHACHA 14 a 15 años, se necesita, para ayudar quehaceres casa, sueldo 25 $, San José 262, dep. 7.

MUCHACHA o muchacho para ayudar al quehacer de matrimonio, necesítase, Quesada 2031, 12 a 15 $. v8

MUCHACHA O MUCHACHO para servicio de matrimonio se necesita, Corrientes 2778.

MUCHACHO de 15 años, para limpieza y mandados se necesita, sueldo 30 $, Esmeralda 577.

MUCAMA de adentro, se necesita con recomendación, tratar de 11 a 5 p. m., Bernardo de Irigoyen 956.

MATRIMONIO sin hijos se precisa, formal para atender a dos personas, que entienda un poco de cocina; Defensa 1016.

MATRIMONIO, ella lavar y planchar, él peón de quinta se necesita, tratar calle Humberto I 1537.

MUCHACHO de 13 a 16 años, preciso para quehaceres de corta familia, calle Díaz Vélez 4458.

MUCAMA que sepa cocinar, para matrimonio, se necesita, Belgrano 2040, piso 1o.

MUCHACHO de 16 a 18 años, para limpieza y mandados se necesita; Sarmiento 1653, 2o.

MUCHACHA, de 14 a 15 años, para ayudar a los quehaceres de casa, se necesita, Fco. Lacroze 3332.

MUCHACHA de 15 a 16 años, con buenas referencias, para señorita sola, Belgrano 1674, dto. 7.

MUCHACHA de 15 a 18 años se necesita para cuidar una chiquita de meses; S. del Estero 727.

MUCHACHA para la cocina y otros quehaceres, se necesita, buen sueldo, Nazca 734.

MUCHACHA para todo trabajo se precisa en familia inglesa, Holmberg 2690, Coghlan.

MUCHACHO de 16 a 18 años, para mandados y otros quehaceres, que vaya al campo, se necesita, Ecuador 1337.

MUCHACHA de 12 a 14 años, para pequeños quehaceres, matrimonio solo, Agüero 508.

MUCHACHO de 14 años, para limpieza necesito, Paraguay 1971.

MUCHACHA se precisa, para todo trabajo, matrimonio solo, con retiro, 30 pesos, Piedras 1284.

MUCAMA general que salga al campo por la temporada se necesita, sueldo 40 pesos, Colombres 74.

MUCAMA, para adentro, inútil presentarse sin recomendaciones; tratar después de las 11. Azcuénaga 242.

MATRIMONIO necesito; ella buena cocinera y él quintero; sueldo 100 $, Bmé. Mitre 3130.

MATRIMONIO para estancia, el hombre peón general y la mujer cocinar y quehaceres, necesítase, tratar de 1 a 4 p. m., Yerbal 2257, con recomendaciones. v8

MUCHACHO se necesita de 12 a 13 años sin cama, presentado por sus padres, para limpieza y mandados, B. Mitre 2094. v8

MATRIMONIO en Olivos se precisa, ella cocinera y lavar algo de ropa, él mucamo y arreglar algo el jardín, sueldo de 70 a 75 pesos, tratar Córdoba 1672, de 10.30 a 11.30 a. m.

MUCAMA persona seria, que conozca su obligación se necesita para familia distinguida en Olivos. Para tratar de 8 a 9 a. m. en Libertad 946 o de 5 a 7 p. m. Inútil presentarse sin buenas recomendaciones.

MUCAMA de adentro que sepa lavar y planchar para corta familia, se necesita, que salga al campo, durante la temporada, Moreno 1140, sueldo 30 $. Tratar de 9 a. m. en adelante.

NIÑERA, CON BUENOS INFORMES, entendida, precisa, sueldo 40 $, prefiero española; presentarse después de 9 a. m., Sarandí 140, piso 2o., dep. 7. v8

NIÑERA MUCAMA, con experiencia y buenas referencias, se necesita, para familia inglesa, en Adrogué; dirigirse primeramente por carta a Sra. de Thompson, Espora 351, Adrogué, F. C. S. v9

PORTERO o sirviente, se precisa, Billinghurst 1058.

PORTERO joven necesito sin cama, tratar de 10 a 11 a. m., Callao 970.

PEON PRACTICO PARA cocina se precisa, sueldo 30 $, Paseo Colón 835.

PEON PARA COCINA preciso; Garay 1043.

PEON DE COCINA, preciso, B. Irigoyen 650.

PEON DE cocina, joven, se necesita, Libertad 314.

PRECISO mujer todo trabajo, con retiro, 30 $, Venezuela 1650.

PORTERO FORMAL de buena presencia y con recomendaciones de familia, distinguida se necesita, Cerrito 1250; es inútil presentarse sin estas condiciones, y sólo se recibe después de las 9 a. m.

SIRVIENTA se precisa para todos servicios, sueldo $ 35, Quirno 53.

SIRVIENTA matrimonio solo, buen sueldo, necesítase, Cachimayo 361.

SIRVIENTA se necesita para corta familia, buen trato, Sud América 850.

SIRVIENTA que entienda algo de cocina, 25 de Mayo 42, 2o. piso. v8

SIRVIENTA o muchacha necesito, calle Billinghurst 485.

SE NECESITA muchacho para limpieza y mandados; Lavalle 345.

SE NECESITA sirvienta para corta familia; Uruguay 407.

SIRVIENTA que entienda de cocina; necesito, Zabala 2484, de 9 a 11.

SIRVIENTA formal se precisa, sueldo $ 35, Medrano 222. v8

SRA. seria p. serv. dom. matr. solo, c. cama, sepa cocin., Pellegrini 6.., 35 $.

SIRVIENTA o mujer, medio día, para todo trabajo, San José 310.

SIRVIENTA de 14 a 17 años se necesita, Juncal 3515.

SIRVIENTA o muchacha se precisa, Constitución 2651, tratar después de las 8.

SIRVIENTA se precisa que entienda de cocina, Pueyrredón 2231, Bcas. Norte. v8

SIRVIENTA, TODO TRABAJO, necesito, Portela 44, Flores.

SIRVIENTA se necesita para la cocina, Curapaligüe 135. v8

SIRVIENTA que entienda de cocina, se necesita, Candelaria 33, Floresta. v8

SIRVIENTA que entienda de cocina, se necesita, Rivadavia 5111.

SIRVIENTA se necesita poco trabajo, en Boedo 537.

SIRVIENTA se necesita para corta familia, Rivadavia 6414. v8

SIRVIENTA que entienda de cocina para corta familia, se necesita, Yerbal 70.

SIRVIENTA para matrimonio solo se necesita, sueldo 30 $, J. Newbery 3325. v8

SIRVIENTA necesito para todo trabajo, sueldo 50 $, Palpa 2345, Colegiales. v8

SIRVIENTA se necesita para el lavado y otros quehaceres, rec. Cabildo 1837.

SIRVIENTA se necesita, Paraná 360.

SIRVIENTA se necesita, Cabildo 1812.

SIRVIENTA para corta familia se necesita, Amenábar 1581.

SIRVIENTA mujer seria necesito, poco trabajo, 35 $, Lima 1130.

SE PRECISA un cocinero, calle Estados 1784, se prefiere italiano.

SIRVIENTA se necesita para todo trabajo, sin retiro, Pedro Goyena 324. v8

SIRVIENTA que sepa cocinar se necesita, Cuipina 240, Flores.

SIRVIENTA para todo trabajo se necesita, Pedro Goyena 1438.

SIRVIENTA se precisa, Merlo 2337, Flores.

SIRVIENTA, se precisa para todo trabajo menos cocina, Corrientes 1365. v8

SIRVIENTA, se necesita, que sepa cocinar, corta familia, Victoria 2430. v9

SEÑORA de edad, se precisa, Carlos Calvo 2839. v8

SIRVIENTA joven, se necesita para niñera, Bernardo de Irigoyen 390, 2o. p.

SIRVIENTA para todo trabajo, se necesita, Lavalle 2651, 1er. piso, dep. B.

SIRVIENTA formal, se precisa, Azul 32, Flores.

Señora SE NECESITA para criar un niño, Navarro 147, pieza 1.

SIRVIENTA se necesita, poco quehacer, de 11 a 1, Peña 3186.

SIRVIENTA para matrimonio solo se necesita, Lavalle 742.

SIRVIENTA para limpieza de afuera se precisa, Campichuelo 215. v8

SIRVIENTA se necesita, ayudar quehaceres de casa, Deán Funes 583, dto. 8.

SIRVIENTA preciso, formal, para todo trabajo; Pasco 772.

SE NECESITA muchacho español, de 16 a 18 años, Belgrano 1211.

SE NECESITA cocinera para familia, 50 pesos, Tacuarí 90.

SIRVIENTA se necesita, Avellaneda 2520, Flores.

SIRVIENTA con recomendaciones, se necesita, Canning 685. v8

SIRVIENTA se precisa sueldo 30 $, sin cama, C. Calvo 1157, depto. 1.

SIRVIENTA para el servicio de corta familia se necesita, Vera 5..

SIRVIENTA recomendada se precisa, sueldo 45 pesos; Ecuador 516.

SIRVIENTA se necesita, para todo trabajo, menos cocina, Beltrán 316, Flores. v8

SIRVIENTA necesita familia, tres mayores; Belgrano 3028, 1er. piso.

SE NECESITA sirvienta, joven, para corta familia, Río Bamba 328.

SIRVIENTA se necesita, por la mañana, matrimonio solo; Humahuaca 3861.

SIRVIENTA se necesita, para medios días Defensa 1086.

SIRVIENTA se necesita, calle Corrientes 3451.

SIRVIENTA, todo servicio matrimonio solo, sueldo 60 $, Corrientes 2422, 2o.

SIRVIENTA se necesita para corta familia, Independencia 1801.

SIRVIENTA para todo trabajo preciso, $ 30, B. de Irigoyen 1424.

SIRVIENTA se precisa, Pichincha 812 esquina Victoria. v8

SIRVIENTA general para corta familia se da cama, 35 $; San Juan 3078.

SE NECESITA sirvienta todo trabajo, calle Cangallo 3435.

SIRVIENTA se necesita para todo trabajo; Libertad 458.

SIRVIENTA de 12 a 13 años, necesito, Pasco 1339, depto. 4o.

SIRVIENTA se necesita, que sepa cocinar Bdo. de Irigoyen 388, 2o. piso.

SE PRECISA muchacha, de 16 a 18 años, 30 $; Caseros 445, depto. 6.

SIRVIENTA necesita matrimonio solo, Zabala 2694, Belgrano.

SE NECESITA muchacha formal, todo trabajo corta familia, Charcas 3806.

SIRVIENTA se necesita, Costa Rica número 3948. v8

SIRVIENTA que entienda de cocina, buen sueldo se necesita, Oro 2343. v8

SIRVIENTA todo servicio matrimonio solo, se necesita, Constitución 3581. v8

SIRVIENTA se necesita, para todo trabajo, buen sueldo, Córdoba 805.

SIRVIENTA para el campo, se precisa, Bustamante 720. v8

SIRVIENTA con cama para todo quehacer, se necesita, Independencia 2117. v8

SIRVIENTA para ayudar se precisa, Rivadavia 1934, 1er. piso.

SIRVIENTA sin pretensiones, para ayudar, San Juan 2139.

SIRVIENTA se necesita, recomendada, Independencia 2192.

SIRVIENTA se necesita, calle Daniel 1643, altura Garay 3280.

SIRVIENTA se necesita para corta familia, Medrano 1634.

SIRVIENTA se necesita, calle Corrientes 3801.

SIRVIENTA se necesita para matrimonio, Banfield, F. C. S., Acevedo 1447. v8

SE NECESITA mucama joven, $ 35; Chivilcoy 192, Vélez Sársfield. v8

SIRVIENTA que sepa cocinar y otros quehaceres se necesita, sueldo 35 $, Pampa 1582, Belgrano.

SE PRECISA UN muchacho para peón de cocina, Gral. Hornos 121. v8

SIRVIENTA se precisa, algo cocina, 40 pesos, Corrientes 3906.

SIRVIENTA necesito, que cocine, Uriarte 2335.

SIRVIENTA joven para ayudar se precisa, 30 $, San Luis 2862. v8

SIRVIENTA que sepa de cocina se precisa, 25 $, Gar.. 2444. v8

SIRVIENTA que entienda algo de cocina, se precisa; Rincón 1218. v8

SIRVIENTA se precisa, San Martín 522, dto. 3, fondo.

SIRVIENTA para todo trabajo, se necesita, Talcahuano 256, 2o. piso. v8

SIRVIENTA se necesita, para todo servicio, Santa Magdalena 757, Bcas. v8

SIRVIENTA preciso todo trabajo, sueldo 35 $; Zapiola esquina Ambato.

SIRVIENTA para corta familia se precisa; Paraná 526.

SIRVIENTA se necesita, para todos quehaceres casa de familia; Cerrito 1063. v8

SIRVIENTA necesito, para todo servicio, Solís 939.

SIRVIENTA o muchacha para matrimonio preciso; darán razón Rioja 1171.

SIRVIENTA o muchacha, se necesita, para todo trabajo; San Juan 2428.

SIRVIENTA se precisa, Lavalle 951, 1er. piso.

SIRVIENTA para todo servicio, se precisa, Bolívar 240, 2o. piso.

SIRVIENTA sin cama se precisa, Charcas 3651.

SIRVIENTA que entienda de cocina, se necesita, Venezuela 2920.

SE NECESITA sirvienta formal, para corta familia, con cama, Tandil 2985. v8

SIRVIENTA o muchacha 14 a 18 años, preciso, Bmé. Mitre 2070. v8

SIRVIENTA que entienda de cocina precisa corta familia, Rivadavia 7451. v8

SIRVIENTA para matrimonio se necesita, Medrano 91.

SIRVIENTA para todo servicio se necesita, Matheu 966.

SIRVIENTA formal necesito, San Juan 3377.

SIRVIENTA que entienda algo de cocina se precisa, Quirno 151, Flores.

SIRVIENTA que sepa cocinar se necesita, Pueyrredón 1885.

SIRVIENTA necesito, con o sin cama, fila. inglesa, Defensa 269.

SIRVIENTA se necesita, Avenida Tres Cruces 3855, Villa Devoto. v8

SIRVIENTA todo servicio, corta familia, se necesita, Pozos 334.

SIRVIENTA se necesita que sepa cocinar buen sueldo, Charcas 3364.

SIRVIENTA todo trabajo, que entienda de cocina necesito, Paraguay 3537.

SIRVIENTA para todo trabajo, sueldo 40 pesos, se precisa, Rawson 39.

SEÑORA DE EDAD, para quehaceres, sueldo 15 $, se necesita, Convención 2810, Flores.

SIRVIENTA recomendada buen sueldo, se necesita, Teodoro García 2431, Colegiales.

SIRVIENTA que entienda de cocina para pueblo cercano, se necesita, tratar Teodoro García 2838, Belgrano.

SIRVIENTA joven todo servicio, que entienda de cocina, corta familia, se necesita, sueldo 35 a 40 $, Virasoro 2335.

SIRVIENTA se necesita que entienda de cocina, con recomendaciones, Nahuel Huapi 5125.

SIRVIENTA que sepa algo cocina p. almacén y casa de comidas, poco trabajo, sueldo 35 a 40 $, México 3600.

SIRVIENTA que sepa cocinar para dos personas, necesítase, Av. de Mayo 1375, depto. 6.

SIRVIENTA recomendada que entienda de cocina, para matrimonio solo, se precisa, Catamarca 621.

SIRVIENTA para todo trabajo se necesita con recomendación, presentarse de 10 a 11 a. m., Cangallo 1155. G. Dondi.

SIRVIENTA con cama, para todo servicio de matrimonio solo, se necesita, Parral 51, altura Rivadavia 5200.

SIRVIENTA que entienda cocina, efectiva, o suplente, necesítase, para matrimonio, 40 $, Güemes 3031.

SIRVIENTA joven para lavar y otros quehaceres, en taller, sin cama, necesito, Lamonte 828.

SIRVIENTA que sepa cocinar se necesita 40 $, recomendada, Rincón 83, 5o. piso, derecha, tratar de 10 a. m.

SIRVIENTA TODO TRABAJO, 40 $, mensuales, se necesita, Añasco 362, Caballito.

SIRVIENTA que sepa de cocina, necesito, 40 $, de 8 a 9, Cangallo 2544, piso 1o.

SIRVIENTA que entienda de cocina recomendada, sueldo 40 $, se necesita, Juncal 2176.

SIRVIENTA joven y muchacha para servicio doméstico, buenos informes, se necesita, Pichincha 134.

SIRVIENTA que vaya al campo por la temporada se necesita, tratar Humberto 1537.

SIRVIENTA para mucama se necesita para el campo, con recomendaciones, Rivadavia 4801.

SIRVIENTA para todo trabajo de familia de tres personas, con recomendaciones, 11 de Septiembre 1075, Belgrano. v8

SIRVIENTA se necesita, seria, que entienda cocina, recomendada, Matheu 744. v8

SE NECESITA chica para ayudar quehaceres en corta familia, Vélez Sarsfield 291, 1er. piso, B. v9

SE NECESITA mucama recomendada, argentina o francesa, sueldo 40 $, Arenales 2448.

SE NECESITA mucama aseada, que conozca su obligación, Villa Elena, calle Lavalle, Temperley.

Se NECESITA cocinero italiano, competente, para matrimonio inglés, Villa Elena, calle Lavalle, Temperley.

SIRVIENTA que entienda de cocina, para matrimonio solo, sueldo 40 $, se necesita, Gallo 2097, después de las 8. v8

SIRVIENTA joven que entienda algo de cocina se precisa, sueldo 45 pesos; Junín 1530.

SIRVIENTA que sepa cocinar se precisa, 40 $, recomendada; Rincón 83, 5o. piso, derecha; tratar 10 a. m.

SIRVIENTA joven, para todo trabajo, menos cocina, tratar después de las 3 p. m., Sarmiento 1312, 2o. piso.

SE NECESITA sirvienta para casa de familia, buen sueldo y todas comodidades, Rioja 752, Caballito.

SIRVIENTA, cocina sencilla y otros quehaceres, para corta familia, necesítase, con cama, sueldo 40 $, Pozos 619, 2o. dcha.

SIRVIENTA para todo trabajo, sin cama, con recomendación, se necesita, Belgrano 909, 4o. piso.

SE NECESITA chica para ayudar quehaceres en casa de corta familia, Juramento 5822.

SIRVIENTA se precisa, poca familia que entienda cocina, sueldo 35 pesos; Castro Barros 41.

SE PRECISA muchacho de 15 a 16 años de edad para mandados y otros quehaceres, Uruguay 270.

SEÑORA formal necesito para los quehaceres de casa, corta familia, Corrientes 2127.

SEÑORA formal para cuidado de niños y lavado de ropa, sueldo 35 $, se precisa, Paraguay 2702.

SIRVIENTA o chica se necesita para corta familia, se da pieza al marido, Viamonte 2419, depto. 9.

SIRVIENTA o matrimonio sin hijos, se necesita, Lezica 4157, entre Gascón y Rawson.

SIRVIENTA que sepa algo de cocina, para matrimonio, se necesita, Montevideo 1649. v8

SIRVIENTA se necesita, con recomendaciones, que entienda de cocina, para matrimonio, Cabildo 1474, de 9 a 12 m. v8

SIRVIENTA para todo trabajo, que entienda algo de cocina, sueldo 40 a 45 $, se necesita; Sgo. del Estero 933.

SIRVIENTA seria, para todo servicio de matrimonio solo, pasaje Rivadavia y Azcuénaga, entrada 3a., depto. 7.

SIRVIENTA que sepa cocinar y muchacha para cuidar 2 nenes, se necesitan; buen sueldo, Carabobo 345, Flores.

SIRVIENTA para todo trabajo, sin cama, matrimonio solo, 30 $; Venezuela [illegible]. v7

SIRVIENTA se ofrece, matrimonio solo o corta familia o niñera, recomendada, [illegible] 843, 2o. piso. v8

SIRVIENTA se necesita, todo quehacer, menos cocina, con buenos informes, c. Paraguay 2144, 1er. piso.

SIRVIENTA andaluza, que entienda de cocina, se precisa, para Flores, tratar Pardo 876, de 11 a 12 o de 4 a 6.

SIRVIENTA que sepa cocinar para 3 personas mayores, se necesita, inútil presentarse sin buenas recomendaciones y si no sabe bien su obligación, Cramer 2141.

SE DA PIEZA GRATIS Y BUEN TRATO a señora formal en casa de viudo, en cambio de servicio doméstico, personalmente, Monte 3491, Flores.

SE PRECISA muchacho de 14 a 16 años, con recomendaciones, presentado por sus padres, se prefiere recién llegado, Rivadavia 1473.

SIRVIENTA se necesita, de 7 a 13 m., servicio matrimonio solo, $ 30 por mes sin comida, con recomendaciones, Otamendi 90, piso 2o., izq.

SE PRECISA una mujer para ayudar en los quehaceres, trabajo sencillo, sin cama, sueldo 30 a 35 $, Talcahuano 77, 1er. piso.

SE NECESITA una sirvienta, para Adrogué, buen trato, ocurrir de 2 a 6, al escritorio del señor Randolph, calle Corrientes 455, capital.

SIRVIENTA que entienda de cocina y demás quehaceres de casa, con retiro, tratar de 7 a 8 a. m., se precisa, Belgrano 1183.

SE NECESITA sirvienta para cocina y otros quehaceres y muchacho de 15 años, para limpieza, Talcahuano 58, dep. A.

SERVICIO DOMESTICO OFRECIDO

AMA, se ofrece para criar en su casa, pecho o biberón, Mansilla 3511. v7

AMA se ofrece primeriza, con leche abundante y recomendada, Humberto 1266.

AMA de leche, se ofrece, certificado de la., Sarmiento 1881.

AMA PARA DAR el pecho 2 o 3 veces por día, se ofrece; Canning 2370. v8

AMA de leche se ofrece, primeriza, con buenos cert. Andrés Arguibel 2247. v9

AMA se ofrece para criar en su casa, pecho o biberón, Alsina 1571.

AMA DE LECHE, PRIMERIZA, se ofrece, Yapeyú 938. v9

AMA se ofrece, leche dos meses, Tucumán 1429.

AMA se ofrece para dar pecho 3 veces por día, tiene certificado, tratar por la tarde, Montevideo 1094, pieza 4.

AMA CON LECHE DE 4 MESES, se ofrece para criar en casa, 40 a 45 $, Deseado; 1470. v8

AMA de 23 años, primeriza, se ofrece con leche de 2 meses, abundante, Leones 2549.

AMA, primeriza, se ofrece para ayudar a criar un niño, algunas horas por día, leche buena y abundante, Junín 1672. v9

AMA joven, vasca, se ofrece con crío y leche de 15 días, para casa del niño, Soler 5810.

AMA para dar media leche en su casa, se ofrece, Pozos 967, U. T. 456 Buen Orden. v9

AMA SE OFRECE con buena y abundante leche de 3 meses; Chile 1939, pieza 9. v8

BUSCO SIRVIENTA para matrimonio con un chico, buen sueldo, Las Heras número 2438, dep. 11. v8

COCINERA joven se ofrece, ciudad o campo, La Madrid 186. v8

COCINERO SEGUNDO, se necesita, Cabildo 2388, Belgrano.

COCINERO italiano ofrécese, extra, recreo, banquetes, Don Cristóbal 143.

COCINERA se ofrece para casa de familia, Avellaneda 163.

CHICO se ofrece para cualquier trabajo, Independencia 1405.

COCINERA, se ofrece vasco-española, de profesión, Corrientes 3445, depto. 10.

COCINERA, se ofrece para campo o ciudad, Chacabuco 763.

COCINERA española, se ofrece, tratar Piedras 452.

COCINERA formal, se ofrece, Chile 1341, con o sin cama, pieza 14.

COCINERA se ofrece restaurant o pensión; Cochabamba 581.

COCINERA muy práctica se ofrece; calle Guatemala 6025. v8

COCINERA sencilla se ofrece sin pretensiones, sabe su obligación, Perú 1021.

COCINERA buena, sabe bien su obligación, se ofrece, Río Bamba 73. v8

COCINERA se ofrece, italiana, Anchorena 693.

CHICA de 13, se ofrece, para matrimonio solo, buen trato; Chacabuco 960.

COCINERO formal, italiano, competente, se ofrece, Catamarca 595.

COCINERA francesa, se ofrece, ciudad o campaña, J. E. Uriburu 136. v8

COCINERA se ofrece, con buenas recomendaciones, Piedras 1384.

COCINERA se ofrece, con chica de 14 años y recomendaciones, Moreno 364. v8

COCINERA se ofrece o lavandera, con retiro, por medio día, Agüero 1881.

COCINERA se ofrece, argentina, sin cama; Chile 2108.

COCINERAS 2 se ofrecen, recomendadas, Uriarte 1626.

COCINERO italiano, de profesión, se ofrece, ciudad o campo; Pavón 3800. v8

COCINERA sencilla y lavandera, se ofrece; con retiro; Solís 2126.

COCINERA se ofrece, para corta familia, personas mayores, San Juan 6628.

COCINERA se ofrece, limpia, trabajadora, formal, recomendaciones y demás trabajos, sin cama, Chile 944.

COCINERA y mucama juntas o separadas, con buenos informes, se ofrecen, José Ma. Moreno 626.

COCINERA joven, se ofrece o todo trabajo de matrimonio, pagando bien sueldo, Humberto I 430. v8

COCINERO italiano se ofrece para estancia de familia o la Capital, tiene buena recomendación; Solís 644.

COCINERA se ofrece con chico de 10 años sirve para mandados, tiene buenas recomendaciones, Bmé. Mitre 2079. v8

COCINERA joven competente, persona de toda confianza, sueldo convencional, se ofrece; Victoria 1652, 2o. patio, piso alto.

COCINERA buena se ofrece, para almacén, que den comida, Moreno 2256, altos a la dcha.

COCINERA señora formal, para corta familia, ciudad o cerca, se ofrece, Alsina 2148.

COCINERA y mucama, madre e hija, con una nena de 4 años, para ciudad o campo; H. de Irigoyen 1059.

COCINERO se ofrece vasco, para campo o ciudad, tiene recomendaciones; Alsina 2090, pieza 21.

DOS HERMANAS SE OFRECEN; cocinera y mucama con buenas recomendaciones, Venezuela 412. v8

Español MUCAMO se ofrece para casa de corta familia, sin pretensiones, Independencia 4141, A. M.

HOMBRE FORMAL para limpieza y mandados se ofrece, Libertad 323.

HOMBRE FORMAL se ofrece para todo trabajo, con buenas recomendaciones; tratar Pozos 1532. v8

HOMBRE SERIO, práctico en todo trabajo, se ofrece, para cuidado de casa quinta o sereno, referencias a satisfacción, carta M. B., Güemes 4073.

HOMBRE DE 50 años, recomendado; no tiene pretensiones, para cualquier trabajo limpieza, portero o acompañar, Cangallo 783, piso 4o. dcha.

HOMBRE honrado se ofrece, solo o con lavandera de profesión, para cualquier trabajo; después de las 8 a. m., Carlos Calvo 780, preguntar por Monteagudo.

INGLESA DE EDAD se ofrece, matrimonio solo, María; Corrientes 519.

JOVEN español, edad 18, se ofrece, cualquier trabajo, Chiclana 3374.

JOVEN ofrécese para portero de escritorio o casa pensión, escribir G. A., poste restante.

JOVEN español se ofrece para mucamo u otros trabajos, va al campo y entiende de cocina, Montevideo 645.

JOVEN, cocinero competente, con buenos certificados ofrécese corta familia, sueldo 85 pesos, Lavalle 707.

JOVEN argentina, se ofrece, para cocina sencilla u otros quehaceres, Cerrito número 529, Z. C.

LAVANDERA se ofrece por día o lavar en su casa, Freire 2965. v8

LAVANDERA por día se ofrece con recomendación, Iraola 1925.

LAVANDERA se ofrece, por día o por mes, Matheu 1950. v8

LAVANDERA formal se of. p. fila. o taller, Humberto I 808, p. 19.

LAVANDERA, planchadora, se ofrece, en casa de familia, Junín 887.

LAVANDERA se ofrece por día o para lavar en su casa, Castro Barros 1577.

LAVANDERA se ofrece para dos o tres días, con buenas recomendaciones; Santa Fe 1495. v8

LAVANDERA, planchadora se ofrece para casa de familia, 2 días por semana, Balcarce 548, piso 1o. v8

LAVANDERA práctica, se ofrece, para restaurant, hotel o casa de familia; Defensa 944.

LAVANDERA, PLANCHADORA se ofrece recomendada, por día o limpiar pisos, Garay 1560. v7

MUCHACHA de 15 años, se ofrece, corto trabajo, Arrotea 738, Flores.

MUCAMO bien recomendado se ofrece, Amenábar 1909. v8

MUCAMA general o para comedor, se ofrece, Guanacache 2721, Belgrano. v8

MUCAMA de adentro o de comedor, se ofrece, Sáenz Peña 152, sala 1.

MUCAMA de adentro o comedor se ofrece, Lafuente 69, F. G., Flores. v8

MUCAMA, se ofrece para corta familia, Arenales 1102.

MUCHACHA se ofrece para niñera, Alberti 9.

MUCAMA se ofrece, ciudad o campo, C. Calvo, 1674, pieza 26.

MUCAMA formal se ofrece, Chile 1159.

MUCHACHO 10 años se ofrece para pequeños mandados, Arenales 11.. v8

MUCAMA se ofrece, Acevedo 2667. v9

MUCAMA para adentro se ofrece; va al campo, para corta familia, Piedras 705.

MUCAMA general, argentina, se ofrece; Beruti 2675. v8

MUCHACHO de 18 a 20 años, cualquier trabajo, se ofrece, Humberto 1 958.

MUCAMA recomendada se ofrece para corta familia; Misiones 16.

MUCHACHO se ofrece para todo servicio, con cama; Cochabamba 581.

MUJER JOVEN se ofrece por medio día; Venezuela 1468, pieza 15. v8

MUCAMA joven, se ofrece, sabe planchar bien; Humberto I 432. v8

MUCAMA se ofrece para adentro o general, Victoria 3372.

MUCAMA fina, de adentro, se ofrece, para casa de fila. seria, Brasil 642. v9

MUCAMA general, se ofrece, joven; Chile 1305.

MUCHACHA se ofrece, entiende de cocina Bolívar 1320.

MUCAMA o sirvienta para poco trabajo, se ofrece, Estados Unidos 1721.

MUCAMA italiana, recomendada, ofrécese, Bmé. Mitre 2094. v8

MUCAMA interior, se ofrece, México 1419.

MUCAMA se ofrece, con recomendaciones, Pueyrredón 1445.

MATRIMONIO se ofrece con buenos certificados de cocinera, quintero, jardinero, portero [illegible] calle Cevallos [illegible]

MUCAMA se ofrece, de 18 años, Ituzaingó 556.

MUCAMA ITALIANA, se ofrece, Boulogne sur Mer 462.

MUJER se ofrece para trabajar por día, San José 1969.

MATRIMONIO solo se ofrece para cuidar chico, Cangallo 2078. v8

MUCHACHO para todo trabajo, se ofrece, Balcarce 944, con casa y comida.

MUCAMA general se ofrece, muy buena presencia, Cochabamba 1271. v9

MUCHACHA de color se ofrece para todo trabajo, menos cocina; México 2875.

MUCAMA joven sabe bien su obligación, se ofrece, 50 pesos, Alsina 1252.

MUCAMA o sirvienta se ofrece para matrim. o corta flia., Venezuela 1455, p. 14.

MUCAMA se ofrece, vasca, para adentro; Carlos Calvo 1773.

MUCAMO se ofrece o portero, Sáenz Peña 958, con recomendaciones.

MUCAMAS o sirvientas, se ofrecen dos hermanas, Venezuela 1410. v8

MUCHACHA, se ofrece, buena presencia, corta familia, entiende de cocina, Chacabuco 680.

MUCAMA GENERAL para corta familia, se ofrece, buenos informes; Obligado 2369, Belgrano.

MUCHACHA se ofrece para matrimonio solo o casa sin niños; Perú 1423, sin cama.

MOZO se ofrece, buena presencia, para consultorio médico o casa de corta familia; por carta V. P., Salta 1906, d. 16. v8

MUCAMA se ofrece, argentina, de buena presencia, con recomendación, Defensa 1075.

MATRIMONIO solo español, quintero y cocinera se ofrecen 90 $, San Julián 2379.

MUCHACHA 20 años, se ofrece, fam., trabajo liviano, sueldo 25 $, con retiro, Solís 713.

MUCHACHA de 15 años, para corta familia, tiene buenos informes, se ofrece, Venezuela 1039.

MUCAMA muy recomendada, se ofrece, bien sea para una niña o señora, Defensa 845, pieza 9. v8

MUCAMA se ofrece, para casa de familia o casa de pensión, Estados Unidos 902.

MUJER seria se ofrece lavar y planchar, calle Santa Fe 440, Fonda Española.

MUCAMA se ofrece, ciudad o campo para corta familia, Montañeses 2285, Belgrano.

MATRIMONIO piamontés se ofrece, ella buena cocinera, él cochero de profesión y sabe manejar auto, Córdoba 2475. v8

MATRIMONIO suizo se ofrece, buena cocinera y quintero, peón de cocina o cuidar aves, va al campo; Viamonte 665, pza. 15.

MATRIMONIO se ofrece, mucamos o escritorio, jardinero, pintor, cocina, especial planchar, para corta familia, 80 $, Mármol 795.

MATRIMONIO joven, sin hijos, ella para servicio doméstico, él trabaja afuera, con referencias, se ofrece. Dirigirse M. Giraldes, Mariano Acosta 1283.

MUCAMA vasca, recién llegada, se ofrece para servicio de comedor, para lavar o planchar, para poca familia, con retiro, por día o por mes, dirigirse a M. Antuñano, Moreno 784.

NIÑERA se ofrece recomendada; Colombres 462, Dto. 4. v8

NIÑERA práctica para bebé, ofrécese o todo menos cocina, Victoria 1940.

NIÑERA o mucama se ofrece, Alvarez Thomas 1673.

NIÑERA se ofrece, con buenos informes, San Juan 1262. v8

Niñera SE OFRECE, Corrientes 2257.

NIÑERA joven, de buena presencia, muy cariñosa para los chicos, se ofrece para un bebé, recomendación de su familia, no le gusta informe, Pasco 24. v8

PORTERO recomendado, de regular edad, se ofrece, Tucumán 1511, depto. 11.

PEON cocina, práctico, se ofrece, Belgrano 828.

PORTERO con carnet y buena recomendación, se ofrece para casa de departamentos o escritorios, Bmé. Mitre 1601, G. L. v8

SE OFRECE señora para trabajar por día o medio día; Daniel Cerri 1118.

SIRVIENTA se ofrece para corta familia, Guanacache 2098.

SIRVIENTA se ofrece, Carlos Calvo 1546.

SIRVIENTA, cta. familia y todo trabajo menos cocina, se ofrece, Perú 1216. v8

SE OFRECE niña de 12 años trabajadora para todo trabajo, Bolívar 781.

SE OFRECE cocinera criolla, tratar Cabrera 3954.

SE OFRECE chico de 14 años, italiano, Guardia Vieja 3692.

SIRVIENTA para pensión o familia ofrécese, Andes 2200.

SIRVIENTA se ofrece para el servicio de señora sola, Corrientes 1143.

SIRVIENTA, se ofrece para corta familia, Defensa 627.

SIRVIENTA o cocinera, se ofrece, Lima 1901. v8

Señora OFRECESE, con hija 9 años, para cualquier trabajo, Victoria 2901.

Señora SOLA, se ofrece, sin pretensiones, Colombres 655.

SIRVIENTA se ofrece, para todo servicio doméstico, tratar Cangallo 3362.

SIRVIENTA se ofrece, para corta familia, Gallo 958.

Señora SE OFRECE, para todo trabajo, medio día, Charcas 2952.

SIRVIENTA seria, sin pretensiones, se ofrece, Castro 550.

SIRVIENTA que entiende de cocina, se ofrece, Moreno 1928.

SIRVIENTA joven, española, se ofrece, Defensa 316.

SE OFRECE sirvienta, formal, entiende de cocina, Calle 838.

SE OFRECE cocinera para casa de familia o pensión, Lima 236.

SIRVIENTA se ofrece con retiro, Tucumán 1080.

SE OFRECE mucama para corta familia, Sanguero 142.

SIRVIENTA se ofrece para matrimonio solo; Pichincha 1159.

SIRVIENTA con retiro, corta familia se ofrece; Santa Adelaida 446. v8

SIRVIENTA muchacha se ofrece; calle Boulogne Sur Mer 245.

SIRVIENTA se ofrece para todo trabajo menos cocina; Estados Unidos 1882.

SEÑORA se ofrece para todo trabajo, con retiro; Viamonte 474. v8

SIRVIENTA se ofrece para matrimonio solo; Venezuela 1041.

SE OFRECE ama de leche para atender en su casa, Independencia 1559.

SIRVIENTA SE ofrece, calle Tacuarí número 1167.

SIRVIENTA se ofrece, para todo menos cocina; San Juan 328.

SIRVIENTA formal, menos cocina, se ofrece; Bolívar 560.

SE OFRECE señora seria para quehaceres medio día, Tucumán 1413.

SE OFRECE señora formal para trabajo de fonda o persona sola, Maza 1681. v8

SIRVIENTA argentina, se ofrece, sin cama; Cevallos 1167. v8

SE OFRECE cocinera seria y lavar un poco, Rodríguez Peña 553.

SEÑORA se ofrece para medio día, limpieza o lavar, Lima 961.

SE OFRECE una cocinera argentina, con o sin cama, Azcuénaga 847.

SIRVIENTA se ofrece por medio día o por mes; Bolívar 1152.

SIRVIENTA y cocinera se ofrece, con recomendaciones, Beruti 2710. v8

SIRVIENTA se ofrece, para corta familia, con retiro, Chacabuco 858.

SEÑORA recién llegada de Tucumán, se ofrece de cocinera, Medrano 986. v8

SIRVIENTA se ofrece para corta familia, Sáenz Peña 523, pieza 1.

SEÑORA se ofrece para cuidar nene en su casa, Malabia 2177, Palermo. v8

SIRVIENTA se ofrece o mucama, calle Herrera 1293. v8

SE OFRECE muchacha para corta familia, Bmé. Mitre 1468.

SE OFRECE chica de 12 años, para quehaceres, Alsina 1530, pieza 11.

SE OFRECE muchacho de 14 años, para cualquier trabajo; Bolívar 731.

SEÑORA formal se ofrece para cocina sencilla, con retiro, Defensa 848. v8

SIRVIENTA se ofrece para cualquier trabajo; Balcarce 1226.

SIRVIENTA [illegible] con recomendaciones, se ofrece, con retiro, México 1182. v8

SE OFRECE chica de 12 años para cuidar chicos de 7 a 6 p. m., Misiones 43, p. 19.

SIRVIENTA para artista se ofrece, sueldo 50 $, Sarandí 883, p. 11.

SIRVIENTA se ofrece con retiro, México 1960.

SIRVIENTA joven, se ofrece para familia decente, o cocina sencilla y otros quehaceres, Estados Unidos 2573.

SIRVIENTA se ofrece con retiro, de 1 a 6 de la tarde, personalmente Ibera 4545, tratar. v7

SIRVIENTA de 17 años, se ofrece, para mucama y otros quehaceres, Rivadavia 6319.

Señora SE OFRECE, dos días por semana, lavar, planchar, Donato Alvarez 443. v8

SIRVIENTA se ofrece para matrimonio solo o señora, con chico 5 meses, Montevideo 573.

SE OFRECE cocinera formal para matrimonio solo, para la cocina solamente, Tucumán 2613.

SE OFRECEN dos señoritas, una cocinera y la otra para coser y planchar, por carta M. Larrauri, Humahuaca 4333. v10

SIRVIENTA seria, se ofrece, entiende algo cocina, con o sin cama, Chacabuco 1245.

SIRVIENTA se ofrece, formal, para ciudad o campaña, sabe de cocina, sin [illegible]

SIRVIENTA se ofrece, sabe cocinar muy bien, cumplir con sus obligaciones, desea matrimonio solo, Río Bamba 1[illegible]

SE OFRECEN dos mucamas competentes en su trabajo, tratar de 2 a 5, Victoria 2379.

SEÑORA formal se ofrece para sirvienta matrimonio solo o corta familia, Salta 1911. v8

SE OFRECE señora formal para encargada de casa a cambio de pieza, Bolívar 824.

SIRVIENTA se ofrece para todo trabajo, corta familia, con recomendaciones; Carlos Calvo 1199.

SIRVIENTA se ofrece, con buenas recomendaciones, Piedras 1384, para corta familia.

SE OFRECE señora para cuidar un chico de 2 a 3 años de edad, Paraguay 1481, pieza 26.

SE OFRECE cocinera formal, sabiendo muy bien sus obligaciones, Paraguay 1481, pieza 31.

SEÑORA joven se ofrece para cocina y otros quehaceres, sin cama, se atiende personalmente, Chile 1562.

SE OFRECE lavandera y planchadora para casa de familia, con recomendaciones, Tacuarí 275.

SIRVIENTA se ofrece, con retiro, para todo trabajo, buenos informes, México 1440.

SEÑORA de confianza se ofrece, con nene de 5 años, entiende un poco de todo, Peña 2647.

SEÑORA francesa se ofrece para casa de pensión, práctica y buenas referencias; Humberto I 1082.

SEÑORA formal, se ofrece para cualquier trabajo, 4 días por semana, Defensa 648. v8

SEÑORA se ofrece para mucama de adentro o sirvienta para corta familia, Charcas 3136.

SEÑORA se ofrece práctica para lavar y planchar en casa de familia u hotel; Avenida Olivera 549. v8

SIRVIENTAS se ofrecen dos, juntas, cocinera y mucama o para todo trabajo, Rioja 1577.

Señora CON UN niño de 5 años, se ofrece, para ciudad o campo, entiende de cocina; Bolívar 190.

SE OFRECE señora para lavar y planchar por mes o por medio día o cuidar casa de persona sola, Paraguay 2246.

SE OFRECE chica de 12 años para compañía de señora o cuidar chico, México 1156, pieza 9.

SE OFRECE señora formal para todo trabajo, casero, de mañana, tratar Santa Fe 1522, N. S., pieza 45.

SEÑORITA se ofrece para matrimonio o señora sola, o corta familia, Moreno 1021.

SE OFRECE señora formal para trabajar algunas horas, entiende de cocina, Estados Unidos 546.

SIRVIENTA joven, todo trabajo corta familia, con buenos certificados de trabajo y honradez se ofrece, calle Paraguay 5337. v7

SEÑORA DE BUENA conducta con una nena que no incomoda, desea trabajar en casa de corta familia, que sea buena; Lima 347. v7

SEÑORITA francesa, se ofrece para mucama fina, entiende bien de costuras o para servicio de matrimonio solo, por carta A. H., casilla correo 456. v7

SEÑORITA vasco-española, desea colocarse como ama de llaves en casa de persona sola, respetable, Humberto I número 1291. v7

SIRVIENTA se ofrece para corta familia, con hija de 10 meses, entiende algo de cocina, sin pretensiones, tratar Canalejas 1536.

SEÑORITA distinguida se ofrece para dama de compañía en casa de familia distinguida. Por carta o personalmente a F. A., Rivadavia 3177.

SIRVIENTA se ofrece, práctica en cocina y demás trabajos, sin lavar, prefiere matrimonio solo o familia distinguida, Uruguay 89.

SEÑORITA joven italiana, ofrécese para acompañar familia o señora sola a Europa, entiende bien el castellano, pocas pretensiones, Rodríguez Peña 1435.

SEÑORA con nena de 4 años, se ofrece para todo servicio personas mayores, vasco-española, por carta o personalmente, Santiago del Estero 1051. v8

SEÑORA se ofrece para acompañante para ir a Mar del Plata, recomendada e informes, sin pretensiones, dirigirse por carta a S. G.; San José 1455.

SIRVIENTA se ofrece todo trabajo casa de pensión o artista; y una ama joven, leche de 2 meses, de pecho o despacho; Tucumán 847.

SE OFRECE señora con chico de once años, para todo servicio; sabe algo de cocina, prefiere casa de negocio o familia extranjera, Pasco 209.

SEÑORITA desea colocarse en casa de familia decente para arreglar ropa y pequeños quehaceres, Z. R., Humahuaca 3383.

SE OFRECE señora de confianza, sin familia; sabe la cocina, para matrimonio o persona sola, buen trato, Cerrito 222, por carta.

SEÑORA seria, provinciana, se ofrece para cocina sencilla o servicio de corta familia, con nena de 6 años, Filiberto 1758.

SEÑORITA se ofrece para acompañar a señora o señorita, entiende costuras, se dan y piden referencias, tratar personalmente por la tarde, Bebedero 2446. v8

SE OFRECE matrimonio joven, argentino, sin hijos, mucamo todo trabajo, sin pretensión, Montes de Oca 1711, esquina Santo Domingo. v8

SEÑORA se ofrece para los quehaceres de casa, por medios días, personalmente o por carta, Cochabamba 930, A. R., pieza 14. v8

STA. JOVEN se ofrece cocina sencilla o mucama de adentro de 3 personas, con rec., por carta J. L., Yatay 249, sueldo 30 pesos.

SRA. SE OFRECE, seria, para compañía de señora sola, o hacer quehaceres livianos de matrimonio, etc., p. ciudad o pueblo cerca, buenos informes, Paraguay 2250.

SEÑORA decente, instruída y de alguna edad, desea ser dama de compañía de señora sola o de 1 niña, dirigirse por carta, amplias condiciones, pues es por algunas horas diarias, señora Parody, Pellegrini 676.

UNA señora SOLA, educada, buena presencia, ofr., p. dirección casa distinguida, M. O., Talcahuano 343, depto. 3.

VIUDA JOVEN se ofrece para matrimonio solo o personas mayores; México 1341. v8

VIUDA DE 40 años, nena de 3, se ofrece matrimonio solo o persona anciana, pocas pretensiones, calle Mar Chiquita 4712, Urquiza. v8

Vascoespañola INSTRUIDA, POSEYENDO francés se ofrece para señora o señorita, entiende algo costura, zurcir y planchar, buenos informes. Por carta o personalmente, Catamarca 232. v8

EDICTOS JUDICIALES

EDICTO JUDICIAL. — Por disposición del señor juez federal de la Capital, doctor don Saúl M. Escobar, se hace saber a don Vitaliano Bianchi, por el término de tres días a contar de la primera publicación del presente, que en la ejecución que le sigue el Banco de la Nación Argentina, por cobro ejecutivo de pesos, ante dicho juzgado y secretaría a cargo del que suscribe, se persiste siempre en el cobro del crédito reclamado y sus intereses. Buenos Aires, julio 5 de 1918.—Carlos M. Castellanos, secretario. v7

POR DISPOSICION DEL SEÑOR JUEZ Federal de la Capital, Dr. Manuel B. de Anchorena, se cita, y emplaza por el término de seis días a contar desde la primera publicación del presente edicto a los señores Israel y Babacci, para que comparezcan ante S. S. a practicar el reconocimiento de la firma que suscribe documento agregado a fs. 1a. de los autos caratulados: Banco de la Nación Argentina contra Encina y Cía., Agustín e Israel y Babacci, por cobro ejecutivo de pesos, bajo apercibimiento de darle por reconocida la firma si no compareciese, como asimismo a estar a derecho y constituir domicilio legal, bajo apercibimiento de darle la correspondiente intervención al señor Defensor de Ausentes en turno.—Buenos Aires, diciembre 6 de 1918.—R. Amaya, secretario. v19

BANCOS Y COMPAÑIAS ANONIMAS

THE NATIONAL CITY BANK OF NEW York.—Establecido en 1812. Capital y reserva: $ 75.000 oro amer. Sucursales: Buenos Aires; Uruguay: Montevideo; Brasil: Río de Janeiro, Sao Paulo, Santos y Bahía; Chile: Valparaíso y Santiago; Cuba, Habana, Santiago y San Juan de Puerto Rico; Venezuela: Caracas; Italia: Génova; Rusia: Petrograd y Moscú. La casa matriz garantiza las operaciones de las sucursales.—San Martín 31.

LICITACIONES

MINISTERIO DE GUERRA—DIRECCION general de administración—Licitación—Llámase a licitación pública para el día 11 de febrero próximo a las 3 p. m., para la provisión de diversos paños que no fueron adjudicados en la licitación celebrada el 7 de noviembre último. Por datos y pliegos de condiciones dirigirse a la IV división de esta dirección general de administración, Paseo Colón 1407, cualquier día hábil de 9 a. m. a 6 p. m.—Fdo: Claudio Rosales, coronel secretario interino. v11

NAVEGACION

COMPAÑIA ARGENTINA DE NAVEGACION (Nicolás Mihanovich Ltda.) Por informes y pasajes 25 de Mayo 109 esq. Cangallo.

JAGUARIBE, VAPOR BRASILERO, TERminó su descarga en Catalinas y Barraca Peña, la revisión de las mercaderías se efectuará los días 7 y 8 del corriente, de 9 a 10 de la mañana en Catalinas y de 2 a 4 p. m. en Barraca Peña, debiendo los interesados presentar sus facturas originales en el acto y hacer toda reclamación en el término de 48 horas.—Buenos Aires, 7 de febrero de 1919.—Agente Genesio Na[illegible]

LA PRENSA

Buenos Aires, febrero 7 de 1919

EL DECRETO DE LOS PRECIOS MINIMOS

Sospechábamos bien que el propósito de expedir este decreto—manifestado por el Ministro de Agricultura hace pocos meses en vista del fracaso de los precios mínimos del primer contrato de venta de la cosecha, y repetido por el Ministro de Relaciones Exteriores en los últimos días, con referencia al nuevo contrato de crédito a los gobiernos de Inglaterra, Francia e Italia—habría de relacionarse con la única facultad extraordinaria en materia de exportación de que se halla investido el Poder Ejecutivo. En ambas ocasiones, sobre la base de tal hipótesis, única posible, adelantamos la demostración de que el artículo séptimo de la ley 10349 que autorizó al Poder Ejecutivo "para suspender provisionalmente la salida de determinados artículos"—ley prorrogada hasta el 28 de febrero por la número 10646—no podía dar valor legal a un decreto de precios mínimos. Mas, a pesar de la manifiesta incoherencia del propósito expresado con respecto a su entonces posible fundamento, éste es hoy una desconcertante realidad.

El decreto expedido a mediodía del día mismo en que apareciera nuestra última refutación—el editorial del 4—no salva ninguna de nuestras objeciones. Y si estas circunstancias, la proximidad sobre todo, nos excusan de volver totalmente a la demostración anterior, habremos de insistir en ella, sin embargo, al analizar el decreto, como corroboración de su ilegalidad, cosa que haremos en este artículo.

Por efecto de la amplia difusión que tuvieron los actos de guerra del gobierno de los Estados Unidos, en especial en estos países americanos, otras muchas personas que los estudiosos del derecho público han podido enterarse de la forma genuinamente democrática de los decretos expedidos por Mr. Wilson, en ejercicio de las facultades extraordinarias de que lo invistiera la ley para la emergencia indicada. Comienzan todos con una meticulosa y prolija demostración de esa autoridad, hecha sobre la base de los textos legales, que se trascriben íntegros. No importa en ese país, que hayan de ocuparse así muchos considerandos: jamás esa extensión parecerá excesiva, ni la ineludible monotonía de tales exposiciones resultará molesta para ciudadanos que tienen el culto de la libertad.

"Ser esclavo de las leyes, es ser libre", decía Cambaceres en la Convención Francesa; y más tarde, en su informe sobre el segundo proyecto de Código Civil, reprodujo el mismo pensamiento en la siguiente forma filosófica: "Según un pensador de la antigüedad, el Ser Supremo mismo se somete a las leyes que estableció; no mandó sino una vez y obedece siempre sus leyes". Se explicará, pues, todo espíritu sereno capaz del propio raciocinio, que quienes tienen la conciencia de su ciudadanía, no puedan aceptar una fórmula como la del decreto de precios mínimos, en la cual no se intenta siquiera la demostración de legalidad, y traten de mostrar a sus conciudadanos el santo, el sagrado deber de oponerse a la usurpación por el Poder Ejecutivo de las facultades del legislador, y de imponer el abandono de la práctica que en el decreto referido sirve de vehículo al abuso. Son avances que rebajan la dignidad del ciudadano y el crédito institucional de la República, en el concepto de las demás naciones. Un pueblo altivo y celoso de sus derechos políticos, como es el pueblo argentino, no puede dejar de sentir la necesidad de expresiones de progreso democrático tan elevadas, como la forma recordada antes, en la cual demuestra el Poder Ejecutivo de los Estados Unidos la pureza con que ejercita las facultades extraordinarias que le otorgó la ley.

En el decreto de los precios mínimos el Poder Ejecutivo argentino declara simplemente que procede "en uso de la facultad concedida en la ley 10349", sin citar el artículo de la referencia, y menos trascribirlo para que todo ciudadano pueda apreciar la exactitud de la aplicación, y sin cuidarse tampoco de comprobar con la cita de la ley 10646, que la número 10349 continúa en vigor. Se ve, pues, cómo la inexistencia de la práctica estadunidense de demostrar la facultad extraordinaria cada vez que se ejerce, puede servir para hacer imposibles trasgresiones como la que comentamos.

Sólo espíritus ligeros—como juzgamos sin vacilación a todos los que conociendo esa forma adelantada de ejercicio del poder delegado por el Congreso no la introdujeron en nuestras prácticas administrativas cuando les tocó el turno de gobierno—pudieron contentarse, al aplicar lealmente una ley autoritativa, con su simple mención. Ha sido éste un error que conviene rectificar cuanto antes. Es indispensable satisfacer a todos los ciudadanos conscientes de su libertad, y a los demás habitantes de la República que gozan de los derechos de aquéllos y que no tienen en general los medios de examen que son necesarios para discernir si es de la ley o del mero capricho del Poder Ejecutivo que deriva la regla que un decreto de esa clase impone; en una palabra, si obedeciendo a la ley son ciudadanos, al decreto serían sumiso rebaño. De otra manera, como ya lo dijimos, se abre la puerta del abuso por la que en este caso se entró el Poder Ejecutivo; y se entró tan de rondón, que no reparó que, en un acto en el cual se pretende ejercer una facultad contenida en la ley del impuesto a la exportación, hacía tanta falta la firma del Ministro de Hacienda, que aparece al faltar, en discordancia, como sobraban las de los demás ministros, cuya figuración ningún principio ni práctica sana exigiría, y que entre nosotros indica a menudo el propósito de violar la ley.

El artículo 7 de la ley 10349, que se hace necesario, por lo tanto, trascribir aquí, dice: "Queda facultado el Poder Ejecutivo para suspender provisionalmente, la salida de determinados artículos, ya sean de producción nacional o importados, cuando razones de orden interno así lo exijan, debiendo someter a la aprobación del honorable Congreso las medidas adoptadas." Y al discutirse la ley en particular, en la Cámara de Diputados, el miembro informante de la comisión, declaró: "El principio de la ley es éste: puede presentarse en momentos en que las Cámaras estén en receso, o como un caso de verdadera urgencia que no admita la espera, que requiera la demora que importan los trámites de la sanción de una ley, la necesidad de suspender temporariamente la exportación de un determinado artículo; y entonces el Poder Ejecutivo estará autorizado a hacerlo por decreto, dando cuenta inmediata al Congreso."

No se trata, como se ve, sino de la "necesidad de suspender la exportación". Si no bastara el texto de la ley, como basta, sin duda alguna, para mostrarlo, lo demostraría el sentido que le fijó la comisión autora del proyecto, en presencia y con el asentimiento tácito del silencio del actual Ministro de Hacienda, quien quizá por este antecedente habrá juzgado comprometida su lealtad de funcionario de la Constitución en un grado mayor que el grado cero de sus colegas. Era sin duda una interpretación exagerada, porque, salvo el caso directo de guerra, no debiera admitirse la premura como razón para el ejercicio por el Poder Ejecutivo de facultades extraordinarias durante las sesiones del Congreso.

Poner condiciones a la exportación con la pretendida intención de favorecer al productor, es cosa que difiere sustancialmente de suspenderla en honor del fin, mucho más elevado, de asegurar la sustentación de los habitantes, que una exportación exagerada de los artículos necesarios para la misma pudiera comprometer, según lo temía o juzgaba posible el legislador; y aún en el supuesto, admisible sólo como hipótesis de argumentación, de que uno y otro extremos fueran la misma cosa, el caso de urgencia que permitiría el decreto cuando funciona el Congreso, no existe, según es fácil colegirlo y lo revela el propio mensaje del Poder Ejecutivo, que hace un solo plan de los precios mínimos y del convenio de crédito con Inglaterra, Francia e Italia.

"El Poder Ejecutivo—se dice allí—"velando por los grandes intereses "de la producción agrícola, ha dictado, simultáneamente con el convenio celebrado, y puéstolo en conocimiento de los representantes de "esos gobiernos, el decreto que fija "los precios mínimos a que está subordinada la exportación de cereales."

Además—y el hecho lo ponen en evidencia estas palabras—el Poder Ejecutivo no ha dado cuenta inmediatamente al Congreso del decreto, como correspondería dentro del concepto que en éste expresa, de ejercer la facultad de la ley 10349. No piensa tampoco en someterlo a su aprobación ahora o en cualquier tiempo, como no ha sometido sus decretos anteriores sobre exportación, y como no remitirá tampoco el reciente que levantó la prohibición de exportar legumbres y varios otros vegetales, reemplazándola con la licencia a efecto de cobrar el enorme derecho de 15 por ciento con daño de una producción agrícola igualmente importante en cuanto a clase que la de cereales.

Semejantes extralimitaciones y arrogancias no condicen con la condición precaria del título que de tan falsa manera se invoca. El artículo 7º de la ley 10349, sólo continúa en vigor por obra de una ley de circunstancias que la prorrogó por los primeros dos meses del año que corre. La nueva ley de derechos de exportación puede hacerlo desaparecer y creemos que el Congreso no habrá de repetir, en momentos en que todo se normaliza en el mundo, una delegación tan exorbitante y de la cual se ha hecho un uso arbitrario. Sin beneficio tangible para la alimentación del país, cantidades de productos agrícolas se perdieron por no poderse exportar, y otros similares están sometidas a un impuesto de renta que no estuvo un sólo instante en la mente del legislador, amén de las irregularidades a que es propicio este régimen de intervención oficial.

Derogando inmediatamente el artículo citado, el Congreso zanjaría la cuestión de los precios mínimos, que de otra manera deberá decidir.

Si su silencio o su aprobación, dieran eficiencia al decreto, sucedería una cosa curiosa, resultado de lo que podría llamarse la contralógica del absurdo. Los cereales quedarían gravados con el derecho de exportación del 15 por ciento de su valor, y la consecuencia no puede ser más sencilla. El Poder Ejecutivo, con el fin de hacer real el precio mínimo, establece en su decreto el régimen de licencias de exportación, y el artículo 4º "in fine" de la ley 10349 dice: "Los artículos que no puedan exportarse sin permiso previo del Poder Ejecutivo, abonarán a su salida para el exterior un derecho del 15 por ciento "ad valorem".

¿Se intenta cobrar este impuesto, como en el caso de las legumbres? Desde cierto punto de vista, esta consecuencia sería lo único legal del decreto.

Pero no es posible que la Cámara de Diputados, puesta a considerar el asunto, permita una trasgresión de las libertades ciudadanas, de que sus mismos autores nos dan la medida en los requisitos establecidos, que su criterio simplista les hace ver como posibles e inocuos.

Bajo el aspecto económico, el decreto es también erróneo; pero ello será materia de otras observaciones.

CONGRESO

CAMARA DE DIPUTADOS

SESION DE AYER

PRESUPUESTO

EL IMPUESTO A LA RENTA

Opinión del Poder Ejecutivo

CONTINUA EL DEBATE EN GENERAL

A las 4.35 de la tarde entró ayer en sesión la Cámara de Diputados, después de prolongada espera, durante la cual el señor Maldana propuso que la presidencia dirigiera una circular a todos los diputados, encareciéndoles mayor puntualidad en la asistencia.

He aquí el sumario de los asuntos tratados:

Apruébase el acta de la sesión anterior.

Inserción en el "Diario de Sesiones" de un telegrama de legisladores de la provincia de Córdoba en que protestan de la clausura de dicha legislatura.

Inserción en el "Diario de Sesiones" de un cuadro presentado por el diputado doctor Nicolás Repetto de reducciones en el presupuesto.

La Cámara faculta al presidente para integrar la comisión de hacienda.

Indicación del diputado doctor Julián Maldana para que se encarezca la asistencia de los diputados ausentes.

Continúa la discusión del despacho de la comisión en el proyecto de ley de presupuesto y leyes impositivas para 1919.

Intégrase la comisión de hacienda.

PROTESTA DE LEGISLADORES DE CORDOBA

Entre los asuntos entrados figura un telegrama suscrito por varios legisladores de Córdoba, en el cual presentan a la Cámara su protesta por el decreto del Poder Ejecutivo de esa provincia, clausurando la legislatura. El texto de dicho despacho lo dimos a conocer ayer.

Señor Maldana. — Hago indicación para que el referido telegrama se inserte en el Diario de Sesiones. Asentimiento.

CONVENCION FINANCIERA PARA LA ADQUISICION DE PRODUCTOS DEL PAIS.

Señor Vera.—Solicita que la comisión de hacienda informe acerca de la fecha en que estará listo el despacho en el asunto relacionado con la convención celebrada entre el Poder Ejecutivo y los aliados a los efectos de la venta de la cosecha.

Señor Ferrarotti. — Preveo que hoy se expedirá la comisión, aunque no puedo asegurarlo, dado que hay honda disidencia entre los miembros de la misma.

Varios diputados indican la conveniencia de que sea integrada la comisión que tiene a su estudio el asunto, dada la importancia del mismo. De acuerdo con esas proposiciones la Cámara autoriza a la presidencia a hacer la integración y aquélla designa a los diputados Arce y E. Padilla.

PRESUPUESTO Y LEYES IMPOSITIVAS PARA 1919

Señor Molina.—Propone que se avise al Ministro de Hacienda que la Cámara va a tratar en general el despacho de la comisión de presupuesto, para poder saber si está de acuerdo con la mayoría o con la minoría o en contradicción con ambas.

Entre tanto, se podría pasar a un breve cuarto intermedio.

—La Cámara pasa a cuarto intermedio por invitación del presidente.

Vueltos al recinto los diputados, ocupa su banca el Ministro de Hacienda.

Señor Ministro.—Tenía el propósito de no hacer uso de la palabra en la discusión en general del despacho de la comisión de presupuesto; pero ante la invitación de la Cámara vengo sólo a decir que el Poder Ejecutivo acepta en general el dictamen de la comisión, con la cual está de acuerdo en lo fundamental, como tuvo oportunidad de hacerlo saber en el seno de la misma comisión, a la que he concurrido asiduamente en todas aquellas ocasiones en que se consideraron las leyes impositivas en general y la de gastos, en lo referente al departamento a mi cargo.

Algunas disidencias, más aparentes que fundamentales, entre el proyecto del Poder Ejecutivo y el despacho de la comisión de presupuesto, quedan salvadas con la declaración que acabo de hacer, porque en la mayoría de los casos, aun cuando no hemos coincidido en detalles de poca significación, en lo fundamental hemos estado de acuerdo. Podría citar, por ejemplo, el caso en que el Poder Ejecutivo solicitaba un aumento en los aforos de los artículos de importación, idea que respondía al propósito de dotar al presupuesto de la mayor cantidad de recursos seguros, debiendo guardar entre sí la correlatividad que debe existir entre todas las leyes impositivas. Además, el Poder Ejecutivo trajo al Congreso una iniciativa de carácter fundamental, cual es la reforma de las leyes impositivas, orientándolas hacia procedimientos más científicos y modernos, proyectando el impuesto a la renta, sobre el cual no me detendré porque es un impuesto universalmente consagrado.

Se han escuchado en esta Cámara en las últimas sesiones argumentos hechos con toda elocuencia en favor de esta reforma tan trascendental iniciada por el Poder Ejecutivo, y aun cuando entre el proyecto de éste y el de la comisión hay algunas diferencias de detalle, vuelvo a repetir que coinciden en lo fundamental.

Reservándose, dice por último el representante del Poder Ejecutivo hacer las observaciones que crea oportunas cuando se discuta en particular el proyecto, vuelvo a declarar que el Poder Ejecutivo acepta en general el despacho de la comisión.

Señor A. Rodríguez.—¿No le parece al señor ministro que el proyecto del Poder Ejecutivo, en la parte relativa al impuesto a la renta, tiene diferencias fundamentales con el despacho de la comisión?

Señor Ministro.—He dicho que entiendo que esas observaciones de carácter particular deben ser hechas en su oportunidad.

Señor Molina.—Desea formular algunas rectificaciones a los diputados Davel y Costa.

Este último, agrega, nos ha hablado del Cabildo abierto y de la Plaza Mayor, de los granaderos de San Lorenzo, de Riobamba, de sables relucientes; de despotismos; de absolutismo; de los Plantagenet; de los Estuardos; de Cronwell; de Carlos I, cuya cabeza rodó en el patíbulo; de Carlos V; de Felipe II; del antiguo fuero de Aragón. Nos ha hecho desfilar el bill de derechos; las intervenciones; se ha ocupado de Norma en la glorieta; del Paraguay bajo el gobierno del doctor Francia; del oro trashumante; del homestead; de Benton; de Roosevelt; de Lincoln; de la esclavitud en los Estados Unidos; de los inmigrantes; de los alcahuetes y el Korán; de don Juan de Alem; de Jefferson... (Risas) de los gobiernos de familia; de la democracia patricia; de la paloma contra la escopeta; del filósofo de la risa, Florencio Madero; de Alberdi; de los tiempos de los moros; del doctor Melo; de las provincias; del fusilamiento de Dorrego; de los redobles de tambores; de Facundo, de la Tablada, y de Ontativo. (Risas).

¿A cuál de estos argumentos debo prestar atención para sostener mi pobre impuesto a la renta, del que el señor diputado se había olvidado por completo? (Risas).

Su argumentación ha resbalado sobre esta especie de centicenta de impuesto a la Renta, como resbala el plomo sobre la bruñida coraza de metal; y he de creer que el diputado Costa es en el fondo un partidario de la renta; y he de creerlo, porque después de haber trabajado mucho no ha conseguido formar rentas; y he de creerlo, porque es un espíritu liberal; sólo que me parece que él está perturbado por una obsesión de carácter político, y perdóneme la palabra "obsesión" el diputado Costa, porque si bien yo no he de defender al Poder Ejecutivo, porque tiene aquí su ministro para que lo defienda, he de defender al partido Radical y no he de estar conforme con los cargos que el señor diputado le ha hecho, de establecer en el Parque un "gobierno" de familia. Los gobiernos de familia son para administrar la colectividad, y también para obtener indirectamente algunas prebendas o ventajas, aunque más no fuera que de orden moral. Pero las revoluciones como la del Parque son para ofrecer la vida en holocausto de la patria y allí se puede asociar el hermano con el hermano, el sobrino con el tío y el padre con los hijos.

En cuanto a los argumentos del diputado Davel, los contesta el orador, diciendo que para proteger las industrias es menester que éstas existan y que los productos naturales tengan valor económico, que se descuenten en plaza, que sean valores, en una palabra. El diputado Davel parte de un concepto erróneo; el de considerar como materias económicamente industriales los que no son sino riquezas latentes.

La comisión ha adoptado esta regla, que es de protección sana, ha dejado entrar libre de derechos, a mi proposición, el hierro y el acero, que no tenemos sino en estado de sueños, y hubiera sido ir contra la industria agrícola haber elevado el precio de los materiales de construcción en un país que no puede construir galpones que tiene la materia de construcción a precios altísimos. Estamos sin graneros, y expuestos a tener que negociar la cosecha al precio que se les antoje pagar a los compradores; porque el encarecimiento de los materiales de construcción y la falta de acción a este respecto, tanto de los particulares como de los gobiernos ha hecho que no tengamos medios de defensa, y que no podamos siquiera establecer una buena ley de "warrants", porque falta lo principal, el granero, y ese granero es el que el señor diputado, hijo de la provincia de Buenos Aires, quiere proscribir con altos derechos de aduana.

El señor diputado hablaba del algodón, de los tejidos de algodón; y pretende que nosotros, por el hecho de que haya ocho mil hectáreas plantadas de algodón en el Chaco, encarezcamos la vida de ocho millones y medio de personas, la vida de los hombres que dan su brazo y su músculo al país.

Después de referirse a la industria del calzado, termina diciendo que el proyecto de la comisión se ha colocado en un justo medio. Ese despacho es una orientación, que está muy lejos de ser el librecambio.

Señor Costa.—Replica al diputado Molina y dice que si éste no cree que el actual gobierno está dentro de la Constitución, tampoco podrá admitir que la Cámara pueda votarle fondos.

El señor diputado, que cree como yo que este gobierno está fuera de la Constitución y que su propia actitud dentro de su propio partido lo demuestra, vota fondos y vota recursos para los gobiernos que están fuera de la Constitución, y yo los niego. Me parece, pues, que tengo más lógica que el señor diputado.

El impuesto a la renta tiene que venir como un impuesto directo, como impuesto único, repudiando el impuesto indirecto, es decir, la aduana, contra la cual está verbalmente el señor diputado, pero la aplica, repudiándola la aplica, porque consigna el derecho de aduana. Por consiguiente, él verbaliza la doctrina liberal de la Constitución y aplica la doctrina ecléctica, empírica o proteccionista, en cuanto a esto aplica las cosas para cohonestar con los hechos existentes que ya son instituciones también, como tales hechos.

Bueno, entonces; el señor diputado ha tomado este otro camino que traía el señor ministro, a quien yo en este caso no hubiera podido menos que admirar, si realmente hubiera venido con la reforma. Pero a pesar de saberlo yo al señor ministro un estudiante laureado, y una maravilla como hombre de letras con interés compuesto y renovación íntegra (risas) yo lo creía completamente inocente, virtualmente inocente en este asunto de la reforma impositiva, porque el señor ministro trae el impuesto único, es decir, el sistema de Alberdi, las bases de Alberdi, pero con las bases de los demás, es decir, con la aduana y con el impuesto múltiple, que repudia Alberdi.

Explica el sentido de algunos conceptos omitidos por él en sesiones anteriores y añade que no vale la pena hacer esta reforma impositiva, manifestada de una manera tan amplia y aplicada de un modo tan raro, porque no es la orientación que debe tener el impuesto a la renta, que es la orientación de la equidad económica para que los ricos paguen todo y los pobres no paguen nada.

Señor Molina.—Que el señor diputado no quiera dar fondos al despotismo o a lo que él llama despotismo, es su perfecto derecho; pero no lo es que interprete la actitud de los demás diputados de esta Cámara. Yo no me hubiera permitido hacerlo con él; no hubiera podido entrar tampoco en un terreno que yo creía vedado, cuando podría haber contestado muy fácilmente a todas las críticas del señor diputado preguntándole si allí, en el fondo de su actitud, no habría un poco de resentimientos por ciertos hechos muy notorios. Debe comprender el señor diputado que esta crítica nos duele a todos los radicales y debe comprender el señor diputado que él no está en condiciones de juzgar la actitud del partido Radical.

Señor Costa. — Por eso es que le duele a todos; yo en esto estoy en el partido Radical.

Señor Molina.—Pero quería dejar establecido que el señor diputado no puede ser juez en una cuestión que le tenese tan de cerca. No quiero entrar en el terreno que el señor diputado me quiere llevar atribuyéndome opiniones que él no tiene derecho de exteriorizar mientras no las exteriorice yo, porque tengo independencia de carácter para hablar y decir lo que yo crea que deba hablarse y decirse en este sentido.

Señor Costa — Ha renunciado a la presidencia del bloque radical en protesta al personalismo que se quiere imponer en el partido. Yo no juzgo, sino que contemplo sus actos.

Señor Molina — El señor diputado ha penetrado en campomento ajeno.

Mi renuncia la conocen todos los señores diputados, y sus motivos también. Son cuestiones completamente ajenas al señor diputado; son incidencias dentro de mi partido, y dentro de mi partido, debo advertirlo, se producen disidencias, porque somos un partido de hombres libres, y es la primera vez que se ve en el parlamento que hombres de un partido lo critiquen, pues antiguamente todos estaban de acuerdo.

Señor Pagés — Votará en favor del impuesto a la renta, considerando que éste debe ser puesto en vigor antes que el impuesto a la exportación; pero lo votará en los términos en que lo ha despachado la comisión, y no como lo ha proyectado el Poder Ejecutivo, es decir, en una forma exagerada, pues que ella produciría cien millones y el Poder Ejecutivo no necesita más que treinta que es lo que debe producir el impuesto, según lo propone la comisión. Y, por otro concepto, el Poder Ejecutivo aumenta el arancel de las importaciones en un 20 por ciento. Son entonces dos políticas: una para sacar al rico, y otra para extorsionar al pobre. Entonces, ¿dónde está la política social del Poder Ejecutivo, en su proyecto de presupuesto?

Yo felicito a la comisión, porque ha rechazado ese aumento de 20 por ciento en el arancel de la importación. Creía que el ministro en su exposición nos explicaría la orientación a que corresponde esa dualidad en el criterio financiero del gobierno.

Me parece evidente que en el Poder Ejecutivo existe una dualidad de criterio en este respecto, pues por una parte propone el aumento del arancel de importación, y por otra proyecta el impuesto a la renta.

La verdadera orientación en materia impositiva es la de la comisión, que consiste en sustituir los impuestos de importación, en parte, por el impuesto a la renta.

Señor Presidente — Corresponde votar en general el despacho; pero sólo hay 54 diputados en la casa, y dado que ningún diputado solicita la palabra...

Señor Ministro — Aprovechando la circunstancia usual de no encontrarse la Cámara en número suficiente para proceder a una votación, voy a contestar brevemente las observaciones formuladas por el señor diputado por Buenos Aires, al proyecto de presupuesto enviado por el Poder Ejecutivo.

No pensaba hacerlo en esta circunstancia, en razón de que las observaciones del señor diputado carecen en absoluto de consistencia, y sólo ha podido hacerlas, siguiendo la costumbre de no tener por hábito leer los documentos que emanan del Poder Ejecutivo. Ya en otras oportunidades, y en debates anteriores, tuve ocasión de demostrarle que había emitido—debo presumir que no ha sido intencionalmente—argumentos de los cuales no podía hacerse uso estando en conocimiento de los documentos emanados del Poder Ejecutivo. Lo mismo ha ocurrido en este caso. Presenta en el proyecto una disparidad de criterio: por una parte, la reforma fundamental al sistema impositivo actual, proyectando una ley de impuesto a la renta, y por otra aumentando los aforos de determinados artículos, para obtener de esta manera un recurso necesario al equilibrio del presupuesto. Parece desprenderse de las palabras del señor diputado que el propósito del Poder Ejecutivo sería el de obtener un doble recurso: 30 millones por una parte, como producto del impuesto a la renta, y otros tantos provenientes de los aumentos en los aforos aduaneros. No es así. Para equilibrar el presupuesto—y en su oportunidad lo demostraré—será necesario sancionar no solamente el impuesto a la renta, sino introducir algunas reformas parciales en las leyes impositivas a sancionarse.

La falta de unidad de pensamiento del Poder Ejecutivo que presenta el señor diputado por Buenos Aires, queda destruida con la lectura de un solo párrafo que figura en la página 22 del mensaje enviado por el Poder Ejecutivo acompañando el proyecto de presupuesto para el presente año, y en que se decía: "El aumento que se propone no ha de recargar el costo de los artículos de primera necesidad, gravados casi todos ellos con derechos específicos, a los que en nada afecta la medida".

El Poder Ejecutivo es, pues, perfectamente consecuente y tiene su orientación económica bien definida. Entre un proyecto y otro no hay ninguna disparidad de criterio.

Diré más: antes de ese pasaje, el Poder Ejecutivo da ampliamente la razón de esta reforma. He manifestado en el seno de la comisión, y la misma comisión ha reconocido la oportunidad de la observación, proyectando un artículo sobre este particular, que lo primero que debe hacerse es reformar la actual tarifa de avalúos, una tarifa anticuada que fué sancionada en 1900, es decir, hace 18 años, cuando los precios de los artículos han sufrido diferencias apreciables, no sólo en razón de los últimos acontecimientos, sino desde el año 1914. La inmensa mayoría de los artículos está aforada hoy al 20 o 25 por ciento de su valor real. De manera que al proyectar el Poder Ejecutivo este pequeño aumento no hace llegar los aforos ni siquiera al 50 por ciento del valor efectivo.

Nada más.

En seguida se levantó la sesión.

CHILE Y PERÚ

EN EL PERU

Lima, febrero 6—Los diarios traen largas crónicas referentes al arribo de 1.800 expatriados llegados en el pontón "Itata", que fué remolcado.

Los expulsados cuentan hechos increíbles, sobre la actitud de hostilidad de parte de Chile.

Describen las dificultades de las condiciones en que hicieron el viaje. La mayoría de los expatriados desembarcaron en Mollendo, siendo atendidos por las autoridades.

—Fué publicada una extensa réplica que hace la cancillería del Perú a la nota en que trata los puntos sustanciales siguientes: retiro de los cónsules del Perú, antecedentes de la guerra del 79, cumplimiento del tratado de Ancón, la responsabilidad de Chile en dicha guerra, las alianzas ofensivas contra Chile, las expoliaciones salitreras de Tarapacá, la situación actual de Tacna y Arica en el concepto peruano y el derecho de justicia en su litigio con Chile.

—Los estudiantes, educados en los institutos americanos, se reunirán próximamente, para adoptar una actitud en la cuestión internacional.

Lima, febrero 6 — El gobierno expidió un decreto, disponiendo que la comisión que proporciona los auxilios a los repatriados promueva una suscripción popular, y realice una colecta destinada a arbitrar los fondos necesarios para establecer a las familias peruanas expulsadas de Chile.

El presidente de la República apoya la iniciativa, y en una exposición que suscribe con su firma, dice que invoca los sentimientos generosos de la colectividad nacional del Perú y agrega que unidos en un solo sentimiento debe de acogerse la iniciativa que solicita con el mayor interés y la más viva simpatía, en homenaje a nuestros connacionales, víctimas del patriotismo, hasta que días más venturosos, que no están distantes por fortuna, rectifiquen la obra común y extiendan en Sud América la victoria del derecho.

—"La Prensa" trata sobre la réplica a la cancillería peruana, y dice que es un alegato sobrio e irresistible el de los derechos del Perú y la refutación es una serie de capciosidades de los políticos de Chile.

—Apareció en Oruro "La Voz del Perú", semanario que defiende los intereses del país en el asunto del Pacífico.

DE CHILE

Santiago de Chile, febrero 6 — Extraoficialmente se enuncia que las cuestiones del Pacífico, pendientes entre Chile y el Perú, y las aspiraciones de Bolivia quedarán, por ahora, fuera de discusión en el congreso de la paz y la liga de las naciones.

EXHIBICION CINEMATOGRAFICA

Establecimientos ganaderos del Uruguay

Ayer se realizó en el Empire Theatre, la exhibición cinematográfica que el señor Gustavo P. Nebel, como representante de la sociedad Publicité Sud Americaine, había ofrecido a un grupo de cabañeros argentinos, con objeto de hacerles conocer algunas cintas tomadas en los principales establecimientos ganaderos del Uruguay y que demuestran la riqueza y perfeccionamiento que las industrias agropecuarias han alcanzado en aquel país.

Se exhibieron vistas de las estancias "Santa Adelaida", "Santa Elena" y "Manzun Ueber", que en los departamentos de Flores y otros, posee el doctor Alejandro Gallinal, senador nacional del Uruguay, quien ha sido acreedor durante tres veces consecutivas al premio "medalla de oro", que el gobierno de su país otorga cada año al propietario que más perfeccionamiento y trabajo denota en sus cabañas.

Las cintas cinematográficas dan con claridad, una idea general de los establecimientos, presentando vistas panorámicas de toda la propiedad, de las principales dependencias de la misma y de los planteles modelos de crianza de ganado.

El doctor Gallinal plantó en sus propiedades 3.000.000 de árboles, de los cuales prendieron 1.000.000, siendo en su mayoría eucaliptos de los cuales se cuentan 19 clases diferentes.

La vista de las hermosas arboledas y cuarteles, tiene por objeto, según el señor Nebel, que los propietarios y cabañeros argentinos sigan el ejemplo del doctor Gallinal, plantando árboles en las estancias, cuya sombra es muy necesaria para el ganado, sobre todo en un país como el nuestro, donde la zona ganadera es marcadamente calurosa.

Se exhibieron también vistas de los establecimientos que el doctor Salvador Mattos posee en el Salto Oriental, y la estancia "La Sanducera", del doctor Julio Muró, en Paysandú, donde existen planteles de ganado vacuno Hereford.

Presenciaron la exhibición, además de un grupo de cabañeros argentinos, los miembros del directorio del frigorífico Armour y otras personas vinculadas a las industrias agropecuarias, quienes quedaron gratamente impresionados de las granjas uruguayas, como asimismo de la forma inteligente con que el señor Gustavo P. Nebel, ha sabido preparar las referidas cintas cinematográficas.

CONCEJO DELIBERANTE

ESTUDIO DEL PRESUPUESTO

CAJA DE JUBILACIONES

Hoy se reunirá la comisión de presupuesto del concejo deliberante, para continuar el estudio de la ordenanza de gastos de la comuna.

Por el momento, y hasta tanto haya avanzado, en el estudio del proyecto, la comisión ha suspendido las excursiones que viene realizando por los distintos establecimientos municipales.

—

La comisión de interpretación despachó un proyecto sobre modificación del artículo 2475 del Digesto Municipal referente a la composición de la administración de la caja de jubilaciones, retiros y subsidios.

En la sesión del 21 de enero último el Concejo dispuso que pasaran a estudio de la nombrada comisión los mensajes del departamento ejecutivo en los cuales se solicita el acuerdo indispensable para el nombramiento de un vocal del directorio del Banco Municipal de Préstamos y de cuatro directores de la Caja de Jubilaciones.

La comisión tomó en cuenta una solicitud de los empleados jubilados en la cual éstos manifestaban que, desde el momento que ellos contribuyen al fondo de la caja, tienen legítimo derecho a intervenir en su desenvolvimiento.

Además, la comisión reunió otros elementos de juicio que le llevó el secretario de hacienda, después de todo lo cual formuló un despacho que dice así:

Modifícase el artículo 2475 del Digesto Municipal en los siguientes términos: La administración de la caja estará a cargo del directorio del Banco Municipal de Préstamos, integrado a ese objeto con dos empleados superiores de la Intendencia Municipal, un empleado del Concejo y un jubilado de la administración municipal, y a quienes nombrará anualmente el departamento ejecutivo con acuerdo del Concejo Deliberante.

La comisión de interpretación despachó favorablemente el pedido de acuerdo para designar miembro del Banco Municipal de Préstamos, al señor Julio H. Silva.

—

La comisión de hacienda y de cuentas ha resuelto aconsejar la aprobación del convenio celebrado entre el departamento ejecutivo y el señor Tomás Morelli, relativo a la compra de un terreno de propiedad municipal.

—

La comisión de interpretación no hizo lugar al recurso de apelación interpuesto por el señor Luis Casella, referente a la rebaja del impuesto fijado sobre su propiedad, México 2931.

—

La comisión de hacienda y de cuentas ha resuelto aconsejar se autorice al departamento ejecutivo para vender las sepulturas solicitadas en distintos cementerios, por los siguientes empleados de la policía y jefes del ejército y marina.

Subcomisario Andrés Ivaldi, subcomisario Francisco A. Coudannes, auxiliar Adolfo Galliones, auxiliar Ignacio Rodríguez, capitán de fragata Emilio Bárcena, teniente coronel Adrián Ruiz Moreno.

—

La comisión de obras públicas despachó ayer, sin modificaciones, los siguientes proyectos que publicamos en su oportunidad:

Del concejal Zaccagnini sobre trenes para obreros; del concejal Mela sobre desagüe y endicamiento de los arroyos Maldonado y Cildáñez; del concejal Zaccagnini, sobre apertura del parque Lezama; del mismo concejal, sobre servicio de tranvías hasta el parque 3 de Febrero; del concejal Trucco sobre levantamiento de líneas de empalme, del ferrocarril Oeste con el ferrocarril al Pacífico.

—

La comisión de interpretación formuló ayer un despacho sobre la jubilación de los empleados municipales, en el sentido de introducir una aclaración que concuerde con el criterio de la ley nacional, en cuanto se refiere al número para los empleados con poco más de 9 años de servicios.

Según el despacho de la comisión, los empleados que tengan 9 años, 6 meses y 1 día, a los efectos de la jubilación, se les computará como 10 años.

ESTADO DEL TIEMPO

OTRO DIA CALUROSO

LAS LLUVIAS

Tuvimos ayer otro día de mucho calor, a pesar de que la máxima temperatura no alcanzó la altura de la del día anterior. Tanto el aspecto del cielo, nublado casi toda la tarde, como las indicaciones de los aparatos fueron variables.

Se esperaba la tormenta desde las 4 p. m., pero hasta esta madrugada no se había declarado; lo que se produjo, a las 9 de la noche, fué un cambio en la dirección del viento que modificó algo las condiciones atmosféricas.

—

Según los informes recibidos en la Oficina Meteorológica Argentina, ha llovido en los siguientes puntos:

BUENOS AIRES

Algarrobo 28, Alta Vista 36, Ameghino 46, América 74, Ancón 8, Andant 27, Arboledas 21, Argerich 19, Asturias 10, Ayacucho 2, Bahía Blanca 20, Bajo Hondo 22, Balcarce 15, Bellocq 10, Benítez (M.) C. G. 16, Berdier 1, Bocayuva 20, Bonifacio 32, Bunge 13, Cabildo 15, Cadret 2, Calfucurá 1, Carabelas 9, Carhué 38, Carlos Salas 17, Casbas 26, Casey 23, Centenario 8, Cerrito 60, Cilley 35, Colonia Seré 53, Condarco 43, Copetonas 6, Coraceros 8, Coronel Dorrego 23, Coronel Suárez 19, Coronel Vidal 3, Costa E. 12, Cuenca 40, Curumalán 18, Chiclana 15, Daireaux 13, De Bary 32, 12 de Agosto 12, El Jabalí 9, El Socorro 13, Encina 16, Espartillar 25, Fatraló 35, Ferré 25, Fortín Viejo 19, Freyre 54, General Alvarado 20, General La Madrid 13, General Villegas 45, Gil 23, Girodias 32, Girondo 5, Guaminí 28, Hereford 16, Huanguelén 26, Ingeniero Thompson 27, Ingeniero White 20, Irene 7, Jarilla 23, Krabbe 16, La Colina 18, La Felicidad 20, La Larga 15, La Niña 2, Las Huertas 9, La Sofía 3, Lavalle E. 35, La Zanja 58, Lértora 50, Líbano 6, Lincoln 19, Los Callejones 12, Los Laureles 4, Los Pozos 30, Magala 6, Maipú 1, Mar del Plata 27, Médanos 20, Meridiano V. 78, Moctezuma 41, Mones Cazón 8, Monsalvo 11, Moores 7, Napostá 18, Norumbega 3, Orense 2, Oriente 3, Origone 25, Otoño 20, Papín 57, Pasman 28, Passo 33, Pasteur 6, Patagones 2, Patricios 3, Pehuajó 16, Pehuelches 25, Pellegrini 42, Peralta 18, Pichincha 48, Pigüé 40, Pinzón 6, Pirovano 23, Pradere F. C. O. 34, Pringles 32, Puan 40, Quilco 11, Rauch 2, Rivadavia F. C. O. 51, Roberts 7, Rolito 45, Saavedra 42, Salazar 22, Saldungaray 30, Salto 1, Salliqueló 47, San Fermín 36, San Mauricio 43, San Román 16, Sansinena 25, Santa Inés 42, Saturno 54, Sierra Ventana 28, Smith 9, Sundblad 40, Tambo Nuevo 9, Tapalqué 3, Tejedor C. 34, Timote 29, Tornquist 24, Trenque Lauquen 48, Tres Algarrobos 16, Tres Arroyos 1, Tres Cuervos 38, Trongé 48, Vegas 50, Villa Sauce 30, Vivoratá 1, V. de la Plaza 28, Volta 20, Zubiaurre 23.

SANTA FE

Alcorta 13, Araya P. 10, Arocena 14, Arroyo Seco 13, Ataliva 30, G. de Gómez 15, Cañada Rica 27, Cañada Rosquín 33, Castellanos F. C. C. 10, Castellanos F. C. P. 20, Centeno 25, Chabás 14, Clucellas 15, Coronda 19, Coronel Fraga 6, Domínguez 4, Esmeralda 52, Firmat 20, Fuentes 34, Gálvez 12, General Gelly 28, Hughes 5, Josefina 15, La Carolina 6, Larguía 21, La Salada 5, La Vanguardia 14, Marini 24, Matilde 20, Rafaela 7, Ramona 14, Roca 19, Rosario 14, Rufino 13, San Jenaro 16, Santa Clara C. A. 9, Santa Clara C. C. 50, Sargento Cabral 10, Sastre 56, Totoras 17, Humberto I 19, Uranga 18, Venado Tuerto 15, Villa 36, Villa Amelia 22.

ENTRE RIOS

La Paz 14, Victoria 8.

CORRIENTES

San Lorenzo 1.

TUCUMAN

Bella Vista 6, Concepción 53, Famaillá 8, Graneros 12, Huasa Pampa 25, La Cocha 14, La Madrid 3, Leales 49, Los Sarmientos 27, Mariño 10, Monteagudo 25, Monteros 1, Padilla 5, Pala-Palá 4, Paz (Benj.) 6, Paz (Leocadio) 1, Ramada 7, Río Chico 32, Río Colorado 18, Río Seco 6, Sacrificio 12, San Pablo 10, Santa Rosa 4, Simoca 27, Tacanas 12, Tucumán 5, Vipos 18.

SANTIAGO DEL ESTERO

Lavalle 4, San Pedro 12.

CORDOBA

Alejandro 17, Arroyito 84, Arroyo Algodón 11, Avellaneda 144, Buchardo 58, Calchín 30, Cañada Verde 30, Carrilobo 11, Cruz 22, Curapaligüe 10, Chazón 20, Deán Funes 43, El Tío 34, Italó 43, Jesús María 32, Laboulaye 64, Laspiur 27, La Cautiva 7, La Francia 18, Las Varas 19, Levalle 20, Mackenna 2, Monte Cristo 13, Morteros 7, Oncativo 45, Pincen 64, Piquillín 42, Pizarro 8, Porteña 16, Pozo del Molle 25, Q. Herrado 43, Salguero 10, San Francisco 15, Temple S. 10, Tulumba 34, Unquillo 20, Villa Moderna 27, Vivero 10.

SAN LUIS

Batavia 31, Buena Esperanza 35, Dixonville 10, Frisia 42, Navia 21, San Luis 3, Villa Mercedes 3.

MENDOZA

Col. Alvear 4, Mendoza 5.

PAMPA

Agustoni 52, Alta Italia 26, Arata 50, Bocuf 40, Caleufú 39, Cevallos 24, Col. Barón 31, Col. Castex 18, Conhello 38, Chanilao 33, Gaviotas 18, General Acha 40, Ingeniero Luiggi 16, Kil. 590 F. C. O. 38, Loventué 2, Luan Toro 13, Macachín 64, M. Mayer 26, Metileo 79, Monte Nievas 68, Ojeda 62, Peña A. 55, Pico 60, Quemú-Quemú 44, Rucanelo 24, Telén 10, Trebolares 85, Trenel 52, Victorica 15, Winifreda 43.

RIO NEGRO

J. de Garay 5, Pichi Mahuida 7, Río Colorado 12, Zorrilla 6.

SINOPSIS DEL TIEMPO

Reinó tiempo bueno a seminublado en casi todas las regiones.

Se recibieron avisos de lluvias moderadas a fuertes del Sur y Oeste de Buenos Aires, Pampa, el Sur de Córdoba, San Luis y Mendoza, y durante el día cayeron lluvias ligeras en el Sur y Oeste de Buenos Aires, San Luis y Santa Fe.

Prevalecieron vientos suaves y variables en todas las regiones.

La temperatura ha bajado en casi todas partes, y anoche estaba bajo la normal, excepto en las provincias del Este y Norte.

La presión atmosférica continuó baja en las provincias del Este y Norte. En el Oeste y Sur estuvo subiendo bruscamente.

Pronóstico: Lluvias, con un descenso de temperatura, en las provincias del Este, Centro y Norte y tiempo bueno y fresco en las regiones del Oeste y Sur.

—

Poco antes de la 1 de esta madrugada, en esta capital se descargó la lluvia en forma intensa y el ambiente refrescó. Por espacio de 20 minutos llovió fuerte y luego el aguacero continuó más despacio.

(De nuestros corresponsales, por telégrafo)

BUENOS AIRES

Juárez, febrero 6—Después de una sequía de varios meses, hoy llovió por espacio de una hora, con gran beneficio para los campos. El tiempo sigue amenazante.

Coronel Dorrego, febrero 6—Anoche y hoy llovió 32 milímetros. Hoy cayó un rayo en el centro de la ciudad, sin que ocasiona desgracia alguna.

PAMPA

Castex, febrero 6 — Las frecuentes lluvias perjudican las parras.

La mayor parte del cereal trillado está húmedo.

SANTA FE

Elortondo, febrero 6—Llovió 50 milímetros.

Pavón Arriba, febrero 6—Hoy llovió durante todo el día.

Santa Fe, febrero 6—El tiempo está tormentoso.

Rosario, febrero 6—Desde las 5 p. m. llueve regularmente.

MARINA DE GUERRA

LA CARTERA DE MARINA

El Ministro de Guerra concurrió ayer al despacho de Marina y firmó diversos expedientes de trámite, iniciando así su interinato en este ministerio. Recibió también la visita de los diversos directores y jefes de la armada que pasaron a saludarlo.

Terminada la atención del despacho, el doctor Moreno conversó extensamente con el secretario general del ministerio, capitán de navío Galíndez, a quien pidió que siguiera prestando su concurso sobre diversos asuntos relacionados con la cartera de Marina.

—Ha sido designado el capitán de fragata Julio Mendeville para integrar las subcomisiones nombradas, a fin de estudiar los reglamentos de la armada, en reemplazo del capitán de fragata Andrés M. Laprade, a quien, en razón de su actual destino, no le es posible desempeñar esa comisión.

—Se ha firmado un decreto, por el que se reglamenta el uso de carpetas para los expedientes, en las mesas de entradas y salidas del Ministerio de Marina. Entre otras cosas, se dispone que el ministerio usará carpetas color blanco; la secretaría general, rosa; la dirección del personal, verde; la del material, azul; la dirección administrativa, amarillo y la prefectura, gris.

—Salió de la dársena Norte, en un viaje hasta Río Gallegos, el trasporte "1º de Mayo".

—El buque tanque "Aristóbulo del Valle" llegó a la dársena Norte, procedente de Comodoro Rivadavia.

—Ha pasado en comisión al taller de marina, el ingeniero electricista, Juan M. Acuña.

SALUD PUBLICA

ESTACIONES SANITARIAS EN LAS PROVINCIAS

Proyecto del Departamento Nacional de Higiene

Ha regresado de Catamarca el doctor Francisco Otero, jefe de sección del Departamento Nacional de Higiene, quien se trasladó a dicha provincia hace aproximadamente dos meses, en compañía del inspector administrativo de la misma dependencia, señor Guillermo Parodi Dorrego, con el propósito de crear una estación de desinfección y de profilaxis general para utilizarla en los múltiples servicios de higiene pública, de que carecía Catamarca.

La misión que fué confiada a los funcionarios nombrados, respondía al plan que se ha trazado el presidente del Departamento de Higiene, consistente en la creación de nuevas estaciones de desinfección y profilaxis en diversos puntos de la república que carecen de estos servicios.

Este plan, cuya iniciación se ha hecho efectiva con la estación creada en Catamarca por el doctor Otero, continuará desarrollándose en las provincias de Salta y Jujuy, para lo cual cuenta el departamento con recursos propios y extraordinarios. Además de la estación de dicha provincia, serán creadas 6 ó 7 estaciones más en los Estados del Norte donde algunas epidemias se desarrollan con cierta intensidad, debido a que los habitantes no cuentan con recursos suficientes para combatir las enfermedades infecto-contagiosas que en algunas épocas del año adquieren importancia y causan víctimas en los núcleos de población.

El plan del doctor Capurro, una vez llevado a la práctica, será ampliado por un proyecto que el Poder Ejecutivo enviará al Congreso, en el cual se establecerán otras medidas del mismo carácter con objeto de extender la acción de la profilaxis a toda la república.

El doctor Otero estudió primero en Catamarca el estado de profilaxis en que se hallaba la provincia, advirtiendo que algunas enfermedades se desarrollan en forma de epidemia. Inmediatamente adoptó las medidas necesarias, a fin de instalar la estación de desinfección, la que fué instalada después de los trabajos consiguientes, en el edificio de la Defensa Antipalúdica, donde se halla ubicado también el consejo provincial de higiene.

La inauguración se realizó el día 2 del corriente, en presencia del interventor nacional y del doctor Otero, quien, con tal motivo, pronunció un discurso, en el que después de hacer algunas consideraciones con respecto al acto que se realizaba, recordó los beneficios de la profilaxis en la salud pública.

He aquí la nómina del material sanitario con que se ha montado la estación de referencia:

Una estufa fija D. Haltre; 1 estufa locomóvil Genarte-Herscher; 1 carro esterilizador de agua Hertmann; 1 ambulancia sanitaria; 1 cámara química; 1 aparato Trillat; 2 aparatos encaladores a presión; 2 lámparas a formol Schewig-Esculapio; 2 formoladores Rivero; 4 pulverizadores a bicloruro y cresil; 1 aparato Clayton, sistema Parque Sanitario del Departamento Nacional de Higiene; varias maquinarias desratizadoras; un lote completo de drogas desinfestantes, venenos raticidas, útiles, material complementario, taller mecánico, trajes para el personal subalterno, etc.

Los trabajos para crear otras estaciones sanitarias y de profilaxis general en Salta y Jujuy, serán confiados también al funcionario antes nombrado, quien, con tal motivo, partirá en breve con ese destino.

EJERCITO NACIONAL

RENOVACION DE EXCEPCIONES Y PAGO DE LA TASA MILITAR

El Poder Ejecutivo tiene a la firma un decreto por el cual se prorroga hasta el 28 del corriente el plazo que acuerda la ley militar para la renovación de excepciones y pago sin multa de la tasa militar. Posiblemente este decreto se hará conocer en esta semana.

—Ha llegado de Concordia el jefe del regimiento 6 de caballería, mayor Ceferino Méndez, quien se presentó ayer al Ministerio de Guerra.

—Han pasado a revistar en disponibilidad los coroneles Eduardo Raybaud y Alberto Noailles, agregados militares en Norte América y Paraguay, respectivamente.

—En breve aparecerá un decreto por el cual, de acuerdo con lo dispuesto en la rotación de mando, serán relevados algunos de los coroneles comandantes de brigada que han terminado el tiempo para el que fueron nombrados.

—Se han ordenado los siguientes pases:

Como ayudante del comandante de la cuarta división de ejército, el capitán Bernardino Leyro y al cuartel general de la misma división, el de igual categoría Lindor Burgos.

—Ayer empezó en la Intendencia de Guerra el pago de los haberes de enero último a los militares retirados y guerreros del Paraguay.

—A iniciativa del jefe del regimiento 3 de infantería, teniente coronel Adrián Ruiz Moreno, se ha creado un fondo de ahorro llamado "alcancía para las familias desvalidas de los suboficiales e individuos de tropa del regimiento". Los fondos serán obtenidos con la contribución de cada jefe u oficial, como asimismo con la de los suboficiales y personal de tropa que quieran hacerlo voluntariamente.

—Las autoridades de este mismo cuerpo han designado al teniente primero Manni, y al cabo conscripto Armando de Sousa Argüello, para que redacten la historia de la tradicional unidad.

Este trabajo se realizará a base de material del archivo general de la Nación, es decir, con documentos inéditos que deberán tener en cuenta las personas nombradas, con lo que se espera formar una obra bien documentada que sea un aporte útil para la historia nacional.

BOLETIN TELEGRAFICO DEL EXTERIOR — — SERVICIO MUNDIAL EXCLUSIVO PARA "LA PRENSA" DE

LA GRAN CONFLAGRACION EUROPEA

SITUACION RUSA--LAS ELECCIONES EN POLONIA
REVOLUCION ALEMANA -- REUNION DE LA ASAMBLEA NACIONAL
LA CONFERENCIA SOCIALISTA INTERNACIONAL
DIFICIL SITUACION EN VIENA
LAS TROPAS NORTEAMERICANAS EN RUSIA
PARTICIPACION ITALIANA EN LA GUERRA

(VIA COLON--Los originales de estos telegramas son expuestos diariamente al público).

LA REVOLUCION EN ALEMANIA

NUEVO GOBIERNO EN BREMEN

NUEVA YORK, febrero 6 — Telegrafían de Bremen que se ha proclamado un nuevo gobierno provisional compuesto por cinco socialistas de la mayoría en reemplazo del gobierno anterior que estaba formado por comisarios del pueblo, y un consejo de obreros.

LA ASAMBLEA NACIONAL

NUEVA YORK, febrero 6 — Telegrafían de Amsterdam que según noticias de Weimar, el jefe del gobierno Ebert inaugurará la primera sesión de la asamblea nacional, hoy, a las 3 de la tarde.

Telegramas de Berlín dicen que después de abierta la sesión, la presidencia será asumida por el decano, por la edad de los diputados, probablemente Pfannkuch.

Se asegura que se hallarán presentes muchos diputados de Lorena y de Alsacia.

El ex jefe de policía Eichhorn ha sido borrado de la lista de los miembros, y se ignora su paradero. Se le reemplazará por el candidato que ocupaba el puesto siguiente en el escrutinio de su distrito.

BERLIN, febrero 6 — Los representantes de las potencias neutrales parten hoy con destino a Weimar, con el fin de asistir a la inauguración de la asamblea nacional.

EL PARADERO DE EICHORN

ESTOCOLMO, febrero 6—El diario "Aftonbladet" anuncia que Eichorn se encuentra ahora en Suecia.

Se había refugiado en Dinamarca, pero el gobierno dinamarqués no le permitió quedar en el país.

LA SITUACION EN RUSIA

ASAMBLEA CONSTITUYENTE POLACA

ZURICH, febrero 6—Un telegrama recibido de Viena dice que en las elecciones de delegados a la asamblea constituyente de Polonia, fueron elegidos 420 candidatos de los partidos burgueses, 80 socialistas y 12 judíos.

PARIS, febrero 6—El resultado de las elecciones realizadas en Polonia, para miembros de la asamblea constituyente, fué el siguiente:

Paderewski y Dmowski obtuvieron el 50 por ciento de los votos, el partido socialista polaco el 15 por ciento y los candidatos judíos obtuvieron los votos restantes.

FRANCIA

EL FRANCES, IDIOMA OFICIAL DE LOS TRIBUNALES DE ALSACIA LORENA.

PARIS, febrero 6—Acaba de publicarse un decreto que declara al francés idioma oficial de los tribunales de Alsacia Lorena. Los debates podrán hacerse en el dialecto alsaciano o en alemán, pero sólo por decisión del presidente del tribunal y si los interesados en el proceso declaran no conocer el francés.

Los documentos judiciales llevarán un sello, en cuyo centro estará representada la justicia y alrededor de esa figura las palabras "Alsacia Lorena" y el nombre, el cargo y el lugar de residencia del funcionario respectivo.

En los casos en que las leyes alemanas exijan que se dé publicidad a citas, autos o fallos en el "Monitor del Imperio", esos documentos se publicarán en el boletín oficial de Alsacia Lorena.

COMUNICACIONES CON SERBIA Y RUMANIA

PARIS, febrero 6—Han desaparecido todos los obstáculos que dificultaban las comunicaciones con Serbia y Rumania, de modo que podrá reanudarse la exportación para esos países.

CONFERENCIA COOPERATIVA INTERALIADA

PARIS, febrero 6—El concejo municipal recibirá mañana en el hotel de Ville a los delegados de la conferencia cooperativa interaliada que se halla reunida en esta capital.

CONCURSO DE FRASES DE CLEMENCEAU

PARIS, febrero 6—"Le Journal du Peuple" instituyó para sus lectores un concurso de frases de M. Clemenceau. Los invita a que indiquen las veinticinco frases más hermosas pronunciadas por el presidente del concejo durante la guerra.

DECLARACIONES DE SALANDRA

PARIS, febrero 6—Narrando en "Le Matin" cómo Italia entró en la guerra, mientras él estaba en el poder, el señor Salandra llega a la conclusión de que es necesario que Italia forme con Francia un frente único contra las revanchas del enemigo. Italia y Francia tienen necesidad de garantías a ese efecto.

El señor Salandra, recordando los sacrificios hechos por los italianos, dice: "Hemos venido aquí para sellar la alianza que nuestros intereses supremos hacen indispensable y para obtener seguridades que permitirán el libre desarrollo de nuestro país en el porvenir".

EN MEMORIA DE LOS TIPOGRAFOS CAIDOS

PARIS, febrero 6 — Esta mañana se celebraron ceremonias solemnes, dedicadas a la memoria de los obreros tipo-litográficos muertos durante la guerra.

Una de ellas se realizó en un oratorio presidido por el pastor M. Roberty, otra en una sinagoga, bajo la presidencia del gran rabino, y la tercera en la catedral de Notre Dame, bajo la presidencia del cardenal Amette.

M. Poincaré se hizo representar en estas ceremonias.

LOS PRODUCTOS NORTEAMERICANOS

NUEVA YORK, febrero 6 — El "Evening Sun" publica un despacho procedente de París, que dice que la exclusión por parte de Francia de los productos norteamericanos que compiten con los franceses es objeto de una negociación entre los delegados norteamericanos y el gobierno francés. Este, estima que el porvenir de Francia depende de la reanudación del trabajo por parte de la industria francesa, y que la situación de Francia es semejante a la de los Estados Unidos, si se permite a Alemania inundar a este último país de productos químicos baratos.

Los comerciantes norteamericanos se muestran descontentos por ello, pero los consejeros económicos del presidente Wilson consideran que deben tenerse en cuenta los intereses de Francia.

INGLATERRA

CRITICAS A WILSON

LONDRES, febrero 6—El "Morning Post" publica en su número de hoy, un artículo, en el que critica violentamente la política seguida por Wilson.

Dice el articulista que el presidente de los Estados Unidos emplea toda su habilidad para salvar a Alemania de las consecuencias de la derrota. Como se da cuenta de que sería imposible devolver a Alemania sus colonias, se esfuerza por que esas colonias provoquen disgustos y que causen a sus nuevos poseedores pérdidas en vez de provecho. Trata también de obtener que Francia soporte los gastos de la administración de Alsacia Lorena sin obtener ventaja alguna, porque tal sería el resultado lógico del principio del territorio neutral que prohija Wilson.

La política de Inglaterra, en cambio, tiende a apoyar a los aliados, y especialmente, a Francia y a Italia, los dos países que necesitan ahora tanta ayuda como durante la guerra.

Termina diciendo que si la conferencia reunida en París llegara a su fin sin otros resultados que algunas hermosas frases, la próxima generación se vería envuelta en una nueva guerra.

LAS PERDIDAS MARTIMAS INGLESAS

LONDRES, febrero 6 — El corresponsal, Mr. Archibald Hurd, escribiendo en el "Daily Telegrahp", dice que por haberse hablado poco de los daños infligidos a la Gran Bretaña durante la guerra, existe la impresión en los países aliados y neutrales de que el costo de la victoria fué relativamente poco elevado para nosotros.

"Es cierto que no fuimos invadidos, dice Hurd, pero eso no fué debido a la buena suerte, porque el mar es el medio más fácil y rápido para el invasor, sino a nuestra política previsora.

"Es verdad que no sufrimos hambre, pero ello fué debido a la previsión y organización. Es preciso que se conceda la importancia apropiada a los daños que nos fueron infligidos en calidad de nación protectora de los mares, porque se ha intentado exagerar los daños sufridos por los aliados en tierra, y pasar en silencio los resultados de los actos del enemigo en el mar".

Prosiguiendo su artículo, el escritor expone el estado completo de las pérdidas, el cual ha sido compilado por él mismo, y basado sobre listas de los "Lloyds Register of Shipping" y en el cual se demuestra el precio pagado por la vigilancia de los mares para otros países, al mismo tiempo que para la Gran Bretaña. "Es cierto también, dice, que si no hubiera sido por nuestra marina mercante, Francia e Italia se habrían visto obligadas a retirarse de la guerra y los Estados Unidos nunca hubieran podido intervenir en la contienda.

"Cuando la guerra se declaró, una vasta proporción de marina mercante británica fué colocada al servicio del Estado, y llegó a ser el punto de mira principal de las fuerzas navales enemigas. La consecuencia de ello fué que la mitad del tonelaje aproximadamente, que enarbolaba el pabellón inglés, fué destruído.

"Las cifras siguientes, demuestran las pérdidas totales del tonelaje bruto de los vapores mercantes, sufridas por la Gran Bretaña y otros países:

"El Reino Unido y los dominios, 9.055.668 toneladas; Estados Unidos de Norte América, 531.038; Bélgica, 105.081; Brasil, 31.279; Dinamarca, 229.041; Francia, 807.077; Grecia, 414.675; Italia, 861.435; Japón, 27.033; Noruega, 1.171.760; España, 237.862, y Suecia, 264.001 toneladas.

"El tonelaje británico hundido, fué, pues, diez veces mayor que el que Francia o Italia perdieron y 17 veces mayor que el que perdió Estados Unidos de Norte América.

"Estamos dependiendo de la marina mercante para todo lo que tenemos necesidad. Puede decirse que todos los barcos que nos deben de ser entregados al Estado, es decir, que están depreciados comercialmente, y es dudoso que algunos de ellos valga la pena ser restaurados.

"Sin embargo, termina diciendo en su artículo Mr. Hurd, precisamos construir la totalidad de nuestra marina mercante tan pronto como podamos. Esta es la deuda contraída con nosotros, personalmente, y nuestra guerra y nuestro caso es distinto al de esos otros países que no son islas, ni son ejes de imperios marítimos.

"Por otra parte, estas cifras no demuestran el valor de los cargamentos hundidos, ni el número de vidas perdidas o los perjuicios inestimables causados por la retirada de nuestros barcos de las rutas del comercio, a fin de poder socorrer a nuestros aliados y de poder trasportar a través del Atlántico la mayor parte de las tropas norteamericanas, las cuales hicieron declinar la balanza en el frente Oeste.

FUNCIONARIOS ALEMANES REPATRIADOS

CAPETOWN, febrero 6 — Llegó el "steamer" "Fold Marshall", a cuyo bordo vienen von Letow, ex gobernador del Africa alemana; el capitán del crucero "Koenigsberg" y numerosas mujeres y niños que fueron expulsados del Este de Africa, y que van para Alemania.

LOS PROPOSITOS ALEMANES

LONDRES, febrero 6 — El "Daily Telegraph" publica un despacho de su corresponsal en Ginebra, quien, comentando la llegada del nuevo ministro de Alemania, Müller, que ha sido el primero en la fundación de la sociedad de propaganda, dice que en nada han cambiado los métodos alemanes, y que no existe ningún arrepentimiento. El único pesar es el fracaso de sus planes, y Alemania tiene la firme determinación de reanudar sus trabajos en tiempo oportuno, y obtener éxito por cualquier medio.

ESTADOS UNIDOS

NUEVOS VAPORES PARA EL COMERCIO

NUEVA YORK, febrero 6 — La oficina de navegación anuncia que desligará de los servicios de guerra trece vapores para dedicarlos al comercio.

Cinco serán destinados a las líneas de la América del Sur e Indias Occidentales, cinco a los servicios de abastecimientos de socorro de Europa y tres al comercio trasatlántico.

EN EL SENADO

NUEVA YORK, febrero 6—Telegrafían de Washington que en la sesión del Senado fracasó el republicano Johnson en sus esfuerzos para que fuese considerada su moción, por la cual se declaraba que el Senado es partidario del retiro inmediato de las tropas norteamericanas que se hallan en Rusia.

ALEMANIA

ATAQUE CONTRA EBERT

NUEVA YORK, febrero 6 — Telegrafían de Berlín a la Associated Press que el diario espartaquista "Die Roto Fahn" volvió a publicarse y lleva violentísimos ataques contra el gobierno de Ebert.

Dirige un llamamiento a los obreros para que venguen la supresión de la insurrección de Bremen y que adopten la resolución de protestar eligiendo nuevos consejos de obreros y soldados dominados por los radicales.

Vuelve a incitar a que se derribe el gobierno y califica a Ebert y Scheidemann de perros sanguinarios. Dice que los obreros son el baluarte de la libertad y les incita a agruparse para inspirar terror a sus adversarios.

El "Vorwaerts", diario que responde al gobierno, se regocija al contrario por el resultado de la sublevación de Bremen y dice que con la restauración del orden los espartacistas han perdido sus fortalezas y como resultado de las próximas medidas que se adopten quedará restablecida una situación de orden, única que podrá permitir que el pueblo alemán halle puerta de escape a su miseria actual.

LOS ALEMANES EN BROMBERG

NUEVA YORK, febrero 6 — La Associated Press recibió un despacho de Amsterdam, anunciando que las tropas germanas se apoderaron de la ciudad de Bromberg.

LA INVASION POLACA

LONDRES, febrero 6 — Telegrafían de Breslau que la guarnición de Raidicht, provincia de Posen, rechazó un ataque efectuado por los polacos, resultando pérdidas por ambas partes.

BELGICA

LA SITUACION EN BELGICA

PARIS, febrero 6 — El agregado militar argentino, mayor Quiroga, a su regreso de Bélgica, donde visitó el frente de Nieuport, Ypres, Ostende, Brujas y Gante, declaró al representante de la agencia Havas que se extrañó de la reanudación intensa de la vida en las regiones desoladas y destruídas, donde ciudades y aldeas han desaparecido. En todas partes, se está procediendo a la reconstrucción.

Dijo que si bien la vida es extraordinariamente cara, nada falta ni aún los bombones, cuyo precio es de 190 francos.

AUSTRIA - HUNGRIA

LA SITUACION EN VIENA

PARIS, febrero 6 — El señor Carlos Martins, encargado de negocios del Brasil en Viena, de donde partió la semana próxima pasada, hizo una narración a un representante de la agencia Havas, de los días que vivió allí. Dijo:

"La situación actual es insegura, y se prevé que la unión de la Austria alemana a Alemania se realizaá, debido, sobre todo, a la imposibilidad en que se halla el gobierno actual para prescindir del concurso de los alemanes en la conservación del poder. Reina allí, verdaderamente, el hambre, a pesar del aprovisionamiento efectuado por la "Entente". Si bien las clases ricas consiguen resistir, pagando precios exorbitantes, la situación de las clases medias es muy poco envidiable.

"Las tropas inglesas e italianas circulan en poca cantidad, y por su parte, los franceses son muy bien acogidos en Viena. Ninguna animosidad profunda ha reinado jamás contra Francia, excepto entre los pangermanistas austríacos. Este partido, se dejó imponer una guerra poco deseable por los alemanes, quienes creían que había llegado el momento de dominar al mundo."

LA ASAMBLEA AUSTRO-ALEMANA

LONDRES, febrero 6 — Telegrafían de Viena que, hablando en la asamblea nacional provisional de Austria alemana, su presidente leyó una resolución saludando a la asamblea nacional de la república alemana, con motivo de su reunión en Weimar y haciendo votos por la unión del Austria alemana a su madre patria Alemania.

LOS DESORDENES EN LINZ

NUEVA YORK, febrero 6 — Telegrafían de Viena que continúan los desórdenes causados por el hambre en el distrito de Linz.

La ciudad ha sufrido daños por valor de muchos millones. Fueron saqueados hasta las iglesias por la muchedumbre que iba en busca de alimentos.

La ciudad presenta la apariencia de haber sido devastada por un ejército enemigo al que se hubiese tolerado el saqueo.

ITALIA

PROCESO BONACOSSA

ROMA, febrero 6—El público de la capital no demostró interés por asistir a la apertura del proceso contra algunos de los administradores y directores de hilanderías de algodón, acusados de haber comerciado con el enemigo, mediante agentes establecidos en Suiza.

La Corte se constituyó a las 10 de la mañana, bajo la presidencia del general Vannugli, actuando como fiscal general el coronel Brisotto.

Poco después fueron introducidos en la sala de audiencias los acusados: Gnecchi, Primo Bonacossa, Rubini, Silvestri y Valsecchi. El aspecto de los acusados en particular del comendador Gnecchi, impresionó al público.

Antes de proceder al interrogatorio de los acusados, se dió lectura de un documento, en el que consta que el nuevo consejo de administración de la sociedad "Cascami" se constituye parte civil.

A continuación el presidente ratificó nombre, apellido y profesión de los acusados, contestando éstos con voz muy débil.

Seguidamente el abogado Cavaglia pidió la postergación del debate con el único propósito de que los defensores puedan estudiar mejor el sumario. Se asociaron al pedido del abogado Cavaglia los abogados Gregoraci y Di Benedetto.

Habiendo hecho oposición el fiscal, la Corte se retiró para resolver el incidente.

Al reanudarse por la tarde la audiencia, el presidente anunció, que de acuerdo con el pedido de la defensa, la discusión de la causa quedaba postergada para el día 19 del presente.

EN BRINDISI

ROMA, febrero 6—Se anuncia la promulgación de un decreto, que establece la vida normal en la ciudad y distrito de Brindisi, que hasta la fecha se hallaba sujeta a las disposiciones dictadas por las zonas de guerra.

PROPAGANDA AFRICANISTA

ROMA, febrero 6 — El conocido africanista doctor Brichetti-Robecchi, de Pavia, dará mañana una conferencia en esta capital.

Se propone el conferenciante interesar a la opinión pública sobre las condiciones de las colonias italianas en Africa.

El doctor Brichetti-Robecchi juzga que Italia tiene un gran porvenir comercial en sus colonias de la Eritrea y del Benadir.

VARIAS INFORMACIONES

CONFERENCIA INTERNACIONAL SOCIALISTA

NUEVA YORK, febrero 6 — Telegrafían de Berna que la Conferencia Internacional Socialista se puso de acuerdo acerca de la responsabilidad de la guerra y de la situación futura de los socialistas alemanes, aprobando una resolución conciliatoria por la cual declara que la conferencia pasa por alto la cuestión de la responsabilidad de la guerra y la revolución alemana y conviene en aceptar la participación de los socialistas de la mayoría en la reconstrucción de la Internacional Socialista.

Esta resolución fué aprobada por unanimidad, con excepción del voto de M. Milhaud, delegado francés.

Una fuerte tendencia para excluir a los socialistas alemanes de la mayoría se observó en las primeras discusiones, pero prevaleció el espíritu de conciliación. Mueller pronunció un discurso en el cual declaró que los socialistas alemanes se opusieron siempre al militarismo, y agregó que la joven república alemana está dispuesta a consentir el desarme general a condición de que los demás países hagan otro tanto.

PARIS, febrero 6—Comunican de Berna que en la sesión de ayer, Kurt Eisner, jefe del gobierno de Baviera, al aprobar las declaraciones del delegado francés, M. Thomas, agregó:

"Los socialistas alemanes de la mayoría olvidaron demasiado fácilmente la responsabilidad alemana".

El delegado alemán Müller pidió que la cuestión de las responsabilidades sea juzgada por los neutrales. Kavtskoy se esforzó en establecer que el pueblo alemán fué engañado, declaró necesario discutir la responsabilidad y pidió que se otorgue la confianza a los alemanes con el fin de evitar desórdenes y la recrudescencia del bolshevikismo.

El delegado francés Longuet se asoció a las críticas de Eisner y Kautsky, relativas a los socialistas de la mayoría alemana, y lamenta el fracaso de la conferencia de Estocolmo que permitió a los imperialistas y patrones alzar la cabeza. Se opone a la exclusión de la internacional de los socialistas de la mayoría.

Al final de la sesión, el delegado austríaco Adler declaró que la guerra fué seguramente declarada por Austria-Hungría, de acuerdo con Alemania y resuelta en el consejo celebrado el 5 de julio de 1914, con complicidad de Betmann Hollweg.

El congreso decidió el nombramiento de una comisión de responsabilidades, y el delegado francés Renaudel hizo adoptar una proposición, declarando que la comisión debe presentar el informe en la sesión de la mañana antes que cualquier otro asunto.

PARIS, febrero 6—En la carta en que presentó su dimisión, debido a la abstención de los belgas de concurrir a la conferencia de Berna, el presidente de la oficina socialista internacional M. Vandervelde, dice:

"Hemos chocado con un resentimiento profundo e irreducible. Exasperado por cuatro años de guerra en el trascurso de la cual soportó inenarrables sufrimientos, el proletariado, recuerda las matanzas y atentados sin nombre de que ha sido víctima".

LA VISITA DEL PRESIDENTE ADOR A PARIS

BERNA, febrero 6—El consejo federal acaba de publicar una nota sobre la visita que el presidente de la Confederación, doctor Ador, hizo últimamente a París.

Dice la nota que el presidente discutió, en su visita, la internacionalización del Rhin, el acceso de Suiza al mar y la necesidad de proveer a las industrias suizas de materias primas y de combustible.

Recibió las promesas de ayuda, a pesar de la crisis de trasportes que reina en Francia y de la necesidad de reconstruir las industrias de Francia y de Bélgica. Francia está dispuesta a hacer cuanto esté en su poder para ayudar a Suiza.

Se discutió, en principio, la adhesión de Suiza a la liga de las naciones, y en sus conversaciones con Wilson, el presidente Ador expuso la opinión del consejo federal acerca de la posición que Suiza ocupa en su calidad de país neutral.

MINISTRO EN VIAJE

ROMA, febrero 6—El señor Stringher, ministro del Tesoro, partió esta noche en dirección a París.

CONFERENCIA DE LA PAZ

INFORMACION OFICIAL SOBRE LAS SESIONES
EL ASUNTO DE LA LIGA DE LAS NACIONES
LAS REIVINDICACIONES ITALIANAS --- ASPIRACIONES CHECO-ESLOVACAS

COMUNICADOS OFICIALES

LONDRES, febrero 6 — El comunicado oficial de la conferencia de la paz, dice:

"En la sesión de la comisión de legislación internacional del trabajo, se decidió que en adelante se reunirá con regularidad los lunes, miércoles, jueves y viernes de cada semana. En seguida la citada comisión reanudó y terminó la discusión del proyecto británico, decidiendo consagrar las próximas reuniones a la discusión de los diversos artículos del citado proyecto. En seguida el presidente de la comisión dió lectura a una declaración, en nombre de la Federación Norteamericana del Trabajo."

LONDRES, febrero 6 — Un comunicado oficial dice:

"La comisión de la liga de las naciones en su tercera reunión celebrada ayer por la noche, hizo progresos sensibles; decidió, unánimemente, de acuerdo con la decisión tomada por la conferencia reunida en el Quai de Orsay, que los representantes de Checo-Eslovaquia, Grecia Polonia y Rumania serían asociados a las deliberaciones.

La comisión, durante su segunda y tercera reunión, discutió los artículos que tratan sobre la formación de la liga de las naciones, con objeto de salvaguardar su constitución.

"Numerosas dificultades aparentes fueron resueltas."

NUEVA YORK, febrero 6 — Telegrafían de París que un comunicado oficial dice lo siguiente acerca de la sesión celebrada ayer por el consejo supremo de guerra:

"El presidente Wilson, los primeros ministros y ministros de Relaciones Exteriores de Francia, Italia e Inglaterra, y los delegados japoneses se reunieron desde las 3.30 hasta las 6 de la tarde. Los delegados checoeslovacos, señores Kramarz y Benes expusieron las reclamaciones de su país.

"Fué nombrada una comisión constituída por dos delegados franceses, británicos, italianos y norteamericanos, respectivamente, para examinar los aspectos técnicos de la cuestión.

"La próxima sesión se celebrará mañana, a las 3 de la tarde, y serán oídos los representantes del Hedjaz."

LIGA DE LAS NACIONES

NUEVA YORK, febrero 6 — La atención de los corresponsales de los diarios norteamericanos se concentra en los trabajos de la comisión de la liga de las naciones y en la política de sus defensores y adversarios comentada en la prensa europea. Se señala que contra la liga se arguye que es inefectiva, si carece de la fuerza para hacer respetar sus decretos, lo que impediría a los Estados Unidos el ser miembro de la citada liga, porque la Constitución norteamericana prevé que sólo el Senado tiene el derecho de declarar la guerra, mientras que la constitución de la liga se atribuiría ese poder, reduciendo así los derechos soberanos de las naciones.

Sin discutir el valor del argumento, los diarios dicen que Wilson tomó esas objeciones en consideración en el establecimiento del proyecto, previendo que cada nación podrá determinar por sí misma si participará en las hostilidades, en un caso de que la mayoría de los miembros de la liga decida el empleo de la fuerza; la constitución de la liga presentada al estudio no le daría el derecho de intervenir en la dirección política ya establecida de las naciones, de manera que no tendría alcance sobre la interpretación de los Estados Unidos respecto de la doctrina de Monroe.

A pesar de la complejidad del problema, se tiene la esperanza de que Wilson podrá informar a los Estados Unidos en una decena de días sobre la seguridad del consentimiento de las naciones a fin de disminuir los peligros de los conflictos internacionales.

Desde el punto de vista francés, el proyecto del presidente de los Estados Unidos se considera como falto de garantías contra Alemania; si Francia consintiera en renunciar a sus garantías materiales resultaría que, a pesar de las seguridades dadas por Mr. Wilson, las naciones se abstendrían de prestar sus socorros a Francia en el porvenir, como lo hicieron en el pasado. Hay que tomar en consideración dos factores importantes, que serían los siguientes: ¿Cuánto tiempo sería necesario para que pudiere llegar la ayuda? ¿De qué parte podría proveerse? Pasaron tres años hasta que los Estados Unidos intervinieran en la contienda, y durante casi todo el período de la sangrienta tragedia, los franceses pudieron tan sólo contar con la ayuda del gran ejército de Rusia.

Cada nación participante en la liga debería comprometerse a entrar en guerra con todos los efectivos en contra de aquel país que atacara a otro.

El trabajo que debe realizar la comisión de la liga de las naciones consiste en amalgamar y coordinar los cuatro proyectos diferentes que se encuentran en el seno de esa comisión, de manera que pueda presentar una proposición bajo una forma aceptable para todas las naciones. Esto indica que el presidente Mr. Wilson se matiza cada vez más con el punto de vista de sus colegas de conferencia.

Sin embargo, parte de la prensa inglesa, especialmente el "Morning Post", deplora la intervención norteamericana en las cuestiones europeas, diciendo: "Mr. Wilson trata de comprometer a su país en una política a la cual es hostil. Intenta, con suma destreza, salvar a Alemania de los resultados de la derrota y privar a los aliados de las ventajas de la victoria. Es de interés notar la impresión producida en Alemania por los trabajos realizados en la conferencia. Ambos bandos esperan obtener mejores condiciones por métodos diferentes. Uno, bajo la dirección de Erzberger, intenta persuadir a los aliados de la buena fe que lo anima; el otro, dirigido por Winterfeld, se muestra partidario de la anulación del armisticio, y deja ocupar a Alemania con la esperanza de que los aliados serán incapaces de mantener por mucho tiempo la ocupación y hasta el bloqueo, debido al estado de espíritu de las masas de los países aliados.

ROMA, febrero 6 — Según informaciones trasmitidas de Berna a los diarios de la capital, la sede de la liga de las naciones será establecida en Constantinopla.

PARIS, febrero 6 -La comisión de la liga de las naciones anuncia oficialmente que resolvió que participarán en sus deliberaciones los representantes de Grecia, Rumania, Polonia y Checoeslovaquia, de acuerdo con la resolución de dar representación en la comisión a cuatro pequeños Estados.

LAS REIVINDICACIONES ITALIANAS

PARIS, febrero 6 — El corresponsal en París de la Associated Press comunica que el presidente Wilson consultó repetidas veces al hon. Orlando y al doctor Trumbich, este último delegado yugoeslavo, y esas consultas indican que el presidente trata de llegar a un arreglo acerca de las reivindicaciones de Italia y de los yugoeslavos sobre Albania, Fiumo, Istria y Dalmacia. Tal arreglo eximiría al consejo supremo interaliado del deber de dar su fallo en la cuestión que se considera la más difícil de todas cuantas tiene que resolver la conferencia.

Se sabe que el hon. Orlando sometió a Mr. Wilson las condiciones que Italia considera como mínimo de sus reivindicaciones.

LAS ASPIRACIONES CHECO-ESLOVACAS

NUEVA YORK, febrero 6 — Telegrafían de París a la Associated Press que el Consejo Supremo de Guerra oyó a los delegados checoeslovacos Kraasz y Benes quienes presentaron los pedidos de los checoeslovacos que incluyen la Bohemia, la Moravia, la Silesia, y la parte eslovacorrutena de Hungría.

Todo ese territorio está poblado por 13.000.000 de habitantes.

También insisten en la necesidad de dar al nuevo Estado de Checoeslovaquia una salida al mar.

PARIS, febrero 6 — Los representantes de las cinco potencias oyeron la exposición sobre reivindicaciones, hecha por los checoeslovacos, que reclaman, primeramente, la Bohemia, Moravia, Silesia y Eslovaquia y, como rectificación de fronteras, las localidades de Rezens, Pratz, Troppau, Gnund y Themau. Los checoeslovacos están dispuestos a unirse a los rutenos siempre que éstos lo deseen.

Sugirieron, además, la idea de unir su territorio al de los yugoeslavos.

A fin de permitirlos resistir a la influencia alemana y asegurar las comunicaciones de los Estados no marítimos del centro de Europa, los checoeslovacos sugieren la internacionalización del Danubio y del Vístula, y la construcción de un ferrocarril que una Presbourg, Trieste y Fiume, con la línea del ferrocarril de Praga, Pilson, Stuttgart, Estrasburgo y París.

LA CUESTION RUSA

NUEVA YORK, febrero 6 — Telegrafían de Londres que según noticias de Moscú, el comisario de Relaciones Exteriores, Tchitcherin, anunció que el gobierno de los soviets estaba dispuesto a participar en la conferencia de la Isla del Príncipe, con tal que esto no implique interferencia extraña en los asuntos internos de Rusia.

PARIS, febrero 6 — El consejo supremo interaliado recibió del gobierno bolsheviki la comunicación de que aceptaba la invitación de hacerse representar en la conferencia de la isla del Príncipe.

Las cinco grandes potencias se harán representar en la conferencia por dos delegados cada una. Uno de los delegados norteamericanos es un amigo personal del presidente Wilson que vive en Europa desde hace muchos años, y el otro es el director de un diario popular en los Estados del Oeste.

La conferencia debía reunirse el 15 del corriente mes, pero se cambiará la fecha de la reunión, para que todos los delegados puedan llegar a la isla.

LONDRES, febrero 6—Los gobiernos de la "Entente" recibieron un radiotelegrama de Moscú, firmado por el ministro de Relaciones Exteriores, Tchitcherin, que dice que el gobierno bolsheviki está dispuesto a entrar en negociaciones para hacer cesar las hostilidades.

Se declara también dispuesto a reconocer las deudas de Rusia a los países de la "Entente" y se ofrece a garantizar el pago de esas deudas por la entrega de materias primas cuya cantidad se fijará oportunamente.

Finalmente, declara que acordaría concesiones para la explotación de minas y bosques a ciudadanos de los países aliados, siempre que esas concesiones no afecten el orden social y económico establecido por el gobierno bolsheviki.

Agrega que el arreglo definitivo dependerá de la situación militar y de las relaciones entre los gobiernos de la "Entente" y el de los soviets, y hace notar que la situación mejora cada día y se vuelve más favorable para este último.

REPRESENTACION PERSA

PARIS, febrero 6—Los representantes de Persia insisten en que su país esté representado en la conferencia de la paz del mismo modo que China, Serbia y Rumania, alegando que Persia sufrió por la guerra más que cualquiera otra pequeña nación, con excepción de Bélgica.

El jefe de la delegación, Moschaver el Mamalek, busca protección contra el tradicional enemigo de Persia, Rusia, y quiere que su país quede libre de la dominación extraña a que estaba sometido por el sistema de las zonas de influencia que se habían adjudicado Rusia e Inglaterra, y de las restricciones a su soberanía que le fueron impuestas, porque Persia no puede contraer empréstitos sin intervención extraña ni modificar sus derechos aduaneros.

En el caso de ser admitidos a la conferencia, los delegados de Persia pedirán la anexión de ciertos distritos del Cáucaso y de Turquestán, que Rusia conquistó en el curso del siglo XIX, así como de los kurdos, dada su comunidad de raza y de religión con los persas.

La delegación británica manifestó sus simpatías por las reivindicaciones de Persia y los norteamericanos están dispuestos a examinarlas con cuidado.

LAS ISLAS ALAND

PARIS, febrero 6—Una delegación de las islas Aland, visitó hoy al hon. Orlando, y declaró que los habitantes de esas islas desean su anexión a Finlandia, deseo justificado por razones lingüísticas, geográficas y comerciales.

El primer ministro de Italia prometió a la delegación el apoyo de Italia a las aspiraciones de los isleños.

PETICIONES A LA DELEGACION NORTEAMERICANA

NUEVA YORK, febrero 6 — Telegrafían de París a la Associated Press que la delegación norteamericana a la Conferencia de la Paz recibió peticiones enviadas por representantes de comités y municipalidades de los territorios que se hallan bajo el dominio de los turcos, para que sean puestas esas regiones bajo el protectorado de los Estados Unidos, o que, por lo menos, sean designados los Estados Unidos como mandatarios de las potencias para administrarlas.

LA RENOVACION DEL ARMISTICIO

NUEVA YORK, febrero 6 — Comunican de París a la Associated Press que el Consejo Supremo de Guerra se reunirá el viernes para resolver cuáles serán las fuerzas de la "Entente" que se mantendrán en las regiones ocupadas.

También se estudiará la renovación del armisticio, y se considerará la posibilidad de modificar el bloqueo aliado en forma de disminuir las restricciones de importación a los países enemigos.

Para estudiar esta última cuestión se ha nombrado una comisión presidida por Vance Mac Cormick, y de la cual forman parte lord Robert Cecil, Rothermere, M. Clementel y el señor Crespi.

ITALIANOS Y GRIEGOS

NUEVA YORK, febrero 6 — Telegrafían de París que los señores Venizelos y Orlando sostuvieron una prolongada conversación íntima, con respecto a las aspiraciones de sus respectivos países, en particular en lo que se refiere a los territorios del Adriático, que Grecia reclama como el Norte del Epiro, que los albaneses consideran como propio, bajo el protectorado de Italia, pidiendo que ésta apoye sus reclamaciones.

INFORMACIONES COMERCIALES

BALANCE BANCARIO

BANCO DE INGLATERRA

LONDRES, febrero 6—El balance del Banco de Inglaterra, correspondiente a la última semana comercial, arroja las siguientes cifras:

El encaje de oro es de 81.443.000 libras esterlinas y tuvo en la semana aumento de 1.412.508 libras esterlinas.

La existencia de plata alcanza a 29.907.000 libras esterlinas y aumentó en 60.000 libras esterlinas.

Las reservas de billetes son de libras esterlinas 28.930.000 y, tuvieron una disminución de 19.000 libras esterlinas.

La circulación de billetes alcanza a 69.870.000 libras esterlinas con aumento de 646.000 libras esterlinas.

Los depósitos del público llegaron a 31.721.000 libras esterlinas con disminución de 4.008.000 libras esterlinas.

Los demás depósitos llegaron a libras esterlinas 115.482.000, con disminución de 6.121.000 libras esterlinas.

Los títulos del gobierno en poder del Banco alcanzan a 50.838.000 libras esterlinas, con disminución de 5.053.000 libras esterlinas.

Los demás depósitos en poder del establecimiento alcanzan a libras esterlinas 83.470.000 y aumentaron en 3.033.000 libras esterlinas.

La proporción entre las reservas y las obligaciones pendientes es de 21.13 por ciento. En la anterior semana fué de 19.32.

ACCIONES DE BANCOS ARGENTINOS

LONDRES, febrero 6 — En el Stock Exchange fueron cotizadas las acciones de los Bancos Argentinos, como sigue: Banco de Londres y Río de la Plata, 49; Banco de Londres y Brasil, 31; Banco Británico, a 21 1|4, y Banco Anglo-Sudamericano, a 9 7|8.

PRECIOS Y COTIZACIONES

TITULOS Y ACCIONES

LONDRES, febrero 6—
Títulos prov. Bs. As. 53.
Empréstito arg. 4 c|o 73.
Id id de 4 1|2 o|o, 85.
Id id 1909, de 5 o|o, 88 1|2.
Id id 1886, 5 o|o, 94.
Obras de Salubridad 5 o|o, 96.
Consolidados ingleses, 59 1|8.
Descuento oficial, 5 o|o.
F. C. Sud, ordinaria 70.
F. C. Oeste, ordinarias 71 1|4.
F. C. C. Argentino, ordinarias 62 3/4.
Descuento oficial 5 o|o.
Coop. Argentina de Tabacos, 4|9.
Riotinto 62 5|8.
Comp. Anglo-Arg. de Tranvías 71|8.
Cédulas, 46 1|8.

PARIS, febrero 6—
Renta francesa, 64.75.
Empréstito de guerra 5 o/o, 91.85.
Descuento oficial, 5 o|o.

BERLIN, febrero 6—
Descuento oficial, 5 o|o.

CAMBIOS

PARIS, febrero 6—
La libra esterlina, francos 24.98.

NUEVA YORK, febrero 6—
La libra esterlina, dólares 4.75.50.
Id por cable id, 4.76.50.
Id a 90 días, 4.73.50.
Id sobre Italia, liras 6.37.
Id por cable, id 6.35.
Id id sobre Buenos Aires 0.98.30.
Cambio sobre Holanda, 41 3|4.
Id id por cable, id 41 1|2.
Id sobre Suiza, frs. 4.95.
Id por cable, id 4.92
Corona Estocolmo, cts. 28.50.
Id Christiania cts. 27.62.
Id Copenhague, cts. 26 37.
Peseta española, 20.08.
Id por cable, 20.15.

AMSTERDAM, febrero 6—
Sobre Berlín, 29.60.
Sobre Suiza, 60 10.
Sobre Londres, 11.50.
Sobre Suecia, 169.05.
Sobre España, 23.64.

MADRID, febrero 6—
Acciones del B. Español, peset. 351.

SANTIAGO DE CHILE, febrero 6—
El peso papel c|banc. 10 5|16.
El peso papel c|comercial 10 9|32.
Oro: 0.92.50.
Papel argentino, 223 1|2.

MONTEVIDEO, febrero 6—
Cambio s|Bs. Aires, girador 9.50 o|oo,
Id id tomador, 9.25 o|oo.
Peso argentino oro, 0.36.90.
Deuda interna, 100.40.
Títulos serie K, 98.80.
Id id S, 97.50.

ASUNCION, febrero 6—
Papel argentino, 774 o|o.

RIO DE JANEIRO, febrero 6—
Cambio sobre Bs. Aires, 1.743.

OTROS PRODUCTOS

LONDRES, febrero 6—
Plata en barras, onza 48 7|16.
Cobre cont. ton. lbs. est. 88.
Id a 90 días, ton. lbs. est. 80.
Plomo, id 29.10.
Cinc 56.
Estaño cont. ton. lbs. est. 239.10.
Id a 90 días, 236.15.

NUEVA YORK, febrero 6—
Cobre electrolítico 18 1|2.
Estaño, libra cts. 7.
Plomo id id 5.25.

MERCADOS DE ALGODON

NUEVA YORK, febrero 6—
Algodón para febrero, lbs. cts. 23.25.
Id para marzo 22.04.
Id para mayo 21.20.
Id para agosto 20.40.

LIVERPOOL, febrero 6—
Algodón para febrero, lbs. pen. 16.94.
Id para mayo, 15.51.
Id para junio, 14.35.
Id para agosto, 13.02.
Se vendieron en el día 1.000 pacas de algodón.

SUS CORRESPONSALES PERMANENTES, DE GUERRA, ENVIADOS ESPECIALES Y AGENCIAS NOTICIOSAS

LA AGITACION OBRERA EN INGLATERRA

CONTINÚA EXTENDIÉNDOSE EL MOVIMIENTO

HUELGA DE LOS ELECTRICISTAS EN LONDRES

LOS SERVICIOS FERROVIARIOS

LONDRES, febrero 6—La huelga se ha extendido a los ferrocarriles London South Western y London Brighton South Coast.

LONDRES, febrero 6—Los mecánicos se abstuvieron anoche de presentarse a los depósitos de los arrabales de esta capital, y obligaron a los trenes de mercaderías de Brighton y East Bourne a pararse.

La interrupción del servicio de pasajeros posiblemente se producirá, pero el gobierno ha tomado medidas a fin de que ello no ocurra.

Los trenes de Waterloo suspendieron sus salidas.

LONDRES, febrero 6—La situación en lo que se refiere a las huelgas ha mejorado, y gracias a las medidas tomadas, las huelgas se han restringido, y el aprovisionamiento de esta capital para toda la semana está asegurado.

Las huelgas de mozos de café y de los subterráneos permanecen estacionarias.

En el Clyde, algunos huelguistas han reanudado el trabajo.

En Belfast la huelga permanece estacionaria y en Glasgow se esperan que las huelgas estarán completamente terminadas el 10 de febrero.

LNDRES, febrero 6 — El sindicato de electricistas se reunió esta tarde, decidiendo declarar la huelga de este gremio.

LONDRES, febrero 6 — La decisión de los extremistas tendiente a detener completamente el trabajo en todas las fábricas metalúrgicas del distrito de Manchester, sufrió un fracaso completo.

Se había anunciado que la huelga general empezaría esta mañana, pero todas las fábricas trabajan hoy como de costumbre. No existiendo solidaridad entre los obreros, la amenaza de huelga ha desaparecido.

Los empleados oficiales del sindicato metalúrgico han rehusado participar en esta huelga que no ha recibido la sanción del sindicato.

LONDRES, febrero 6—La unión de obreros electricistas se reunió esta tarde y resolvió que esta noche suspendan el trabajo todos los obreros ocupados fuera de las fábricas, pero dentro de las mismas el trabajo continuará hasta el próximo sábado a media noche, para que el gobierno tenga tiempo para examinar la situación.

LONDRES, febrero 6—Telegrafían de Belfast que fracasó la tentativa hecha por lord Pirrie para resolver el conflicto obrero. La conferencia que celebró con el comité huelguista quedó sin resultado alguno.

Se sabe que los huelguistas no permitirán que se restablezcan los servicios públicos mientras no se hayan arreglado todos los conflictos pendientes.

NUEVA YORK, febrero 6—Telegrafían de Londres a la Associated Press que esta tarde a las tres no se observaban indicaciones de que los obreros electricistas desistiesen de su determinación de declararse en huelga esta noche, a pesar de las órdenes del consejo de su Trade Union.

Como precaución militar el gobierno ha suspendido las licencias para los oficiales y soldados.

La huelga de los ferrocarriles se extiende por el Sudoeste de Inglaterra. De Swanege Dorsetshire comunican que no corren trenes. Otro tanto ocurre entre Exmouth y Exester.

En Plymouth no trabaja ningún sastre.

Según los diarios londinenses los funcionarios de los ferrocarriles no esperan que se produzca ningún mejoramiento inmediato en la situación.

LONDRES, febrero 6—A raíz de la decisión tomada por el sindicato de electricistas de declararse en huelga, el secretario de la compañía de electricidad de Charing Cross, cuyos servicios se extienden a la "Westend and City", declaró que su compañía había tomado todas las disposiciones en vista de semejante eventualidad, y agregó que dicha compañía estaba en condiciones de asegurar la producción de la energía eléctrica necesaria para Westend y Londres.

El servicio de tranvías y ómnibus no ha quedado afectado debido a que ese servicio ha sido reforzado por camiones automóviles del ejército; éstos toman pasajeros a lo largo de los caminos principales.

El gobierno conserva una actitud firme ante estas huelgas y cuenta con el apoyo del público.

Se anuncia, además, que el ministerio de Abastecimientos ha tomado las medidas pertinentes para asegurar el abastecimiento de la ciudad de Londres en caso de una dislocación eventual de los medios ordinarios de trasporte.

NUEVA YORK, febrero 6—Telegrafían de Londres que las Trade Unions de electricistas dirigió una carta a los directores de diarios, informándoles que a menos que sus hojas demuestren mayores simpatías para con los huelguistas se dirigirá un llamamiento a los Trade Unionistas para que procedan como censores con respecto a los artículos en que se ofende a los huelguistas.

PORTUGAL

EL MOVIMIENTO MONARQUICO

Informes oficiales

MADRID, febrero 6 — El encargado de negocios de Portugal en esta capital, ha publicado una nota en la cual se desautoriza la información aparecida hace algunos días según la cual el comandante de un buque británico, surto en Oporto, había impedido a los buques republicanos bombardear la ciudad.

Agrega la nota que las operaciones se desarrollan favorablemente para las tropas republicanas.

El ministro de España en Lisboa anuncia oficialmente que el gobierno republicano decretó la clausura de todos los puertos del Atlántico.

Anúnciase que el gobierno continúa enrolando a numerosos elementos civiles, con objeto de enviar columnas volantes para combatir a los monárquicos.

Comunican de Vigo que en Oporto se efectuó una manifestación monárquica, la cual desfiló ante los consulados del Brasil y de España. Las bandas de música que encabezaban la manifestación interpretaron diversas obras musicales.

Los cónsules de aquellos dos países fueron aclamados por los manifestantes.

ESPAÑA

ECOS DE UN INCIDENTE PARLAMENTARIO

Comentarios políticos

MADRID, febrero 6 — Los diarios dedican muchos comentarios al incidente ocurrido en el Congreso, con motivo de la interpelación Rahola de cual di cuenta en mis telegramas.

Según las informaciones, al hablar el señor Rahola de la [illegible] Focela, la cual, según el orador, había sido una representación de la patria en Barcelona, el diputado señor Armiñan, lo increpó y le dijo: "Sois un indigno".

A este insulto, contestó el diputado regionalista: "Y usted un bandido".

Fué en esos momentos cuando el incidente adquirió caracteres violentos, a causa de la participación de muchos diputados. Los amigos de Armiñan y Rahola lograron impedir que llegasen a vías de hecho.

Cuando el presidente logró restablecer el orden, el señor Rahola dijo: "Mis palabras traducen el estado de conciencia. He dicho, por amor a España, que consideraba indigno que ésta estuviese representada por una caricatura, y nosotros, buenos españoles, hemos sufrido tal vergüenza".

A estas declaraciones, el presidente de la Cámara contestó: "Las palabras de su señoría no merecen [illegible] bación de nadie".

Después continuó la sesión en la forma ya conocida.

Se dice que el señor García Prieto declaró a los periodistas [illegible] el incidente: "La Cámara ha hecho el juego a los regionalistas, pues Rahola había preparado y [illegible] los detalles de la escena".

El señor Cambó ha dicho: "El incidente prueba la hostilidad del parlamento hacia los diputados catalanes. Estos procedimientos fueron empleados en otra época contra Austria, Flandes y Portugal".

La universidad salmantina y la paz—Contestación de Wilson a un mensaje.

MADRID, febrero 6 — Como se recordará, hace poco tiempo la Universidad de Salamanca envió un mensaje al presidente Wilson, exponiéndole la idea de convocar a una reunión de universidades europeas, las cuales tomarían parte en la conferencia, para la constitución de la sociedad de las naciones.

Wilson ha contestado a dicho mensaje, expresando que la idea no puede llevarse a la práctica.

Dice el presidente norteamericano que tanto él, como los representantes aliados encontrarían muy difícil exponer las condiciones bajo las cuales se podría realizar tal participación.

La autonomía de Cataluña

MADRID, febrero 6 — Celebró una reunión la comisión parlamentaria que estudia el asunto de la autonomía de Cataluña.

Se sabe que el representante de los regionalistas, señor Sala, no presentó el proyecto de estatuto aprobado por la mancomunidad, sino una enmienda, con objeto de que el proyecto sea sometido al plebiscito de todos los ayuntamientos catalanes.

Entrevista comentada

MADRID, febrero 6 — En una de las salas del Congreso se celebró una extensa conferencia entre el conde de Romanones y el señor García Prieto.

La entrevista ha sido objeto de muchos comentarios en los círculos políticos y entre los parlamentarios.

La huelga en Sevilla

MADRID, febrero 6 — Informaciones de Sevilla anuncian que la situación huelguista continúa en el mismo estado de gravedad.

La fábrica de luz eléctrica está actualmente atendida por soldados.

La obstrucción parlamentaria

MADRID, febrero 6 — Se sabe que en el consejo de ministros celebrado ayer, fué objeto de estudio la campaña de obstrucción contra los presupuestos, iniciada por las izquierdas.

Se resolvió emplear medidas parlamentarias para conseguir la aprobación; pero como el gobierno no cuenta con el número de votos necesario para hacer prevalecer tal propósito se aceptará la resolución que adopte el Congreso.

FRANCIA

Discusión de la ley de pensiones

PARIS, febrero 6 — La Cámara de Diputados reanudó hoy la discusión del proyecto de ley de pensiones que fué suspendida en el último mes de diciembre.

Fué aprobado el artículo 10 del proyecto que establece que los que sufren por diversas enfermedades, a consecuencia de la guerra, recibirán la pensión correspondiente a la enfermedad más grave.

La Cámara aprobó también otro artículo que acuerda a los inválidos un complemento de pensión que varía de cien a mil francos por año.

El miembro informante [illegible] declaró que se debe también acordar pensiones a los enfermos y heridos de los servicios auxiliares.

El diputado Lafont habló en favor de los hijos naturales, cuyos padres hayan muerto antes de su nacimiento. Esta indicación dió origen a un animado incidente y la calma fué restablecida sólo gracias a la intervención del presidente de la Cámara M. Deschanel.

Reivindicaciones de los empleados de la Bolsa

PARIS, febrero 6 — Los empleados de la Bolsa celebraron hoy una asamblea, en la que designaron una delegación que debe pedir la pronta reapertura de varias secciones de esa institución que no funcionan aún y varias mejoras para el personal.

Un lamentable accidente

PARIS, febrero 6 — Acaba de recibirse la noticia de un lamentable accidente ocurrido en Epinay-sur-Seine.

Pasaban por una calle de ese paraje cuatro camiones cargados con cajones de granadas de un regimiento estacionado en los alrededores, cuando una granada hizo explosión. Murieron dos de los conductores.

Los precios de los aceites y grasas

PARIS, febrero 6 — "Le Journal Officiel" publica en su número de hoy un decreto que modifica los precios máximos de los aceites alimenticios industriales, y reduce también los precios máximos de las grasas.

Suprime al mismo tiempo los impuestos que gravan los aceites de olivos, de colza y de nabos.

Especuladores condenados

PARIS, febrero 6 — Tres comerciantes de esta capital fueron condenados a multas de 1.000, 3.000 y 6.000 francos, respectivamente, por haber vendido manteca a precios superiores a los fijados por el gobierno.

Estadística del comercio exterior

PARIS, febrero 6 — El ministerio de Comercio reanudó la publicación de la estadística del comercio exterior, que fué suspendida en el año 1915.

El boletín publicado hoy, se refiere a los primeros once meses del año 1918, y dice que la importación fué en ese período de 17.599.486.000 francos y la exportación de 3.893.634.000. En los primeros once meses de 1917 la exportación fué de 5.565.410.000 francos.

Los derechos literarios y artísticos

PARIS, febrero 6 — Se publicó hoy un decreto que prolonga la duración de los derechos literarios y artísticos. El decreto explica la medida por ciertos sucesos de la guerra.

Proyecto desistido

NUEVA YORK, febrero 6 — Telegrafían de París a la Associated Press que el gobierno abandonó el proyecto de requisar las compañías de trasportes en vista de que ha sido evitada la huelga.

Siniestro ferroviario

PARIS, febrero 6 — Telegrafían de Bar-le-Duc que esta mañana a las cinco en la línea de París a Estrasburgo, entre las estaciones de Coxiville y Berenville, frente al semáforo de Auxboix, un expreso que venía de París chocó con un tren lleno de soldados con licencia que marchaba con la misma dirección.

Resultaron muertos nueve soldados.

La huelga del personal de tranvías

PARIS, febrero 6 — En una reunión de los representantes de los patrones y obreros de los tranvías se resolvió aumentar el salario en 55 francos mensuales para aquellos que ganan hasta 150 francos mensuales y en 50 francos los que ganan más.

Estos aumentos serán retroactivos desde el 25 de enero. La tasa de las pensiones será de 730 francos y la indemnización por licenciamiento momentáneo de 350 francos para los empleados que tengan más de un año de año de antigüedad y de 300 francos para los que tengan más de seis meses.

No se ha resuelto la jornada de ocho horas.

Se celebrará hoy una nueva reunión y se espera que se firmará el contrato definitivo.

Reclamación de empleados municipales

PARIS, febrero 6 — La Federación de empleados municipales que consiste en una asociación que representa a treinta y siete organizaciones y sindicatos, resolvió reclamar una indemnización diaria de cinco francos por la carestía de la vida y un aumento de los salarios con un mínimo de 1.48 francos diarios, o sea un aumento anual de 2.920 francos que deberá agregarse a todos los salarios anuales de antes de la guerra.

Reclaman con insistencia la aplicación inmediata a los movilizados de la indemnización de carestía de la vida con retroacción desde el primero de julio de 1917.

Piden la aplicación de la ley Collard a todos los funcionarios movilizados desde el día en que, a pesar de ser mantenidos bajo banderas a causa de la guerra pasaron a la reserva del ejército activo.

ITALIA

UN VIAJE EN AEROPLANO

De Roma a Nápoles

ROMA, febrero 6—Un aeroplano Caproni, piloteado por el teniente Tullo Rodolfi, partió esta mañana a las 10.47 y llegó a Nápoles a las 12.15.

El aeroplano llevaba como pasajeros a la duquesa de Aosta, la marquesa Guiccioli, el coronel brigadier Peppino Garibaldi y otras tres personas.

El viaje de ida se realizó en condiciones inmejorables.

ROMA, febrero 6—Comunican de Nápoles que la duquesa de Aosta y su dama de compañía la marquesa Guiccioli, se mostraron encantadas por el viaje realizado en aeroplano.

El aparato descendió a las 12.15 en el campo de Marte, donde se había reunido una numerosa concurrencia.

Los viajeros regresarán hoy mismo a la capital, sirviéndose del mismo aparato.

ROMA, febrero 6—Telegrafían de Nápoles que el aparato Caproni salió de aquella ciudad a las [illegible] en viaje de regreso a esta capital con los mismos pasajeros.

Un accidente en el motor obligó al piloto a aterrizar en los alrededores de Terracina, sin que los pasajeros sufrieran daño alguno.

Conferencista en viaje

ROMA, febrero 6—La señora Orlando, completamente restablecida, recibió hoy a la conferencista señorita Abott, quien próximamente dará en esta capital una conferencia sobre la niñez.

Varios intoxicados

ROMA, febrero 6—Anuncian de Catania que el marqués Biscari dió ayer una comida al doctor Ignacio Veronese. Durante la comida los comensales fueron atacados por fuertes dolores. El doctor Veronese falleció a los pocos minutos.

Los demás comensales se hallan [illegible].

La policía se incautó de los restos de la comida a fin de esclarecer las causas de la intoxicación.

Fin de un proceso—Condena de funcionarios

ROMA, febrero 6 — Telegrafían de Turín, que con la audiencia de hoy terminó el proceso instruído contra [illegible] funcionarios municipales, por [illegible] de azúcar [illegible] perjuicio de la administración comunal.

La sentencia condena al comendador Luigi De Rossi, tesorero comunal, a la pena de un año de cárcel y a una multa de 32.800 liras, y al comendador Tullio Bosio, asesor de la comuna a un mes de arresto y a una multa de 2.700 liras.

Otros veinte acusados fueron condenados a fuertes penas pecuniarias.

ESTADOS UNIDOS

Protesta contra la prohibición de bebidas

NUEVA YORK, febrero 6 — Comunican de Newark (New Jersey), que treinta mil obreros de las industrias de construcción [illegible] una campaña contra la ley que prohibe el expendio de bebidas alcohólicas en todo el territorio de la Unión. Invitaron a todos los obreros del país a declararse en huelga el [illegible] de julio próximo, día, en el que debe entrar en vigor esa ley. Su lema es: "Si no habrá cerveza no habrá trabajo". "Si no hay cerveza no habrá trabajo".

La deuda mexicana

NUEVA YORK, febrero 6—Llegó el señor Nieto, embajador de México. Anunció que tenía el propósito de ocuparse con un grupo de banqueros norteamericanos de la deuda mexicana, cuyos intereses no han sido pagados en los últimos cinco años.

Agregó que no sería necesario contraer un nuevo empréstito pues el comercio y las rentas mexicanas van en aumento.

La deuda nacional mexicana alcanza a 250 millones de dólares y se halla en su mayor parte en manos de norteamericanos.

Dicha suma no incluye treinta millones de dólares procedentes de empréstitos hechos por el gobierno de Huerta.

Deportación de anarquistas

NUEVA YORK, febrero 6 — Telegrafían de Boston que once anarquistas italianos incluyendo a Luiggi, apelaron ante la corte federal contra la resolución del departamento del Trabajo que ordenó su deportación.

INGLATERRA

Cátedra francesa en Cambridge

LONDRES, febrero 6 — La corporación de fabricantes de paños, de Cambridge ofreció crear una cátedra francesa, dando para ello la suma de 800 libras esterlinas anuales, que entregará durante el término de 10 años.

Fallecimiento de sir Edward Nelson

LONDRES, febrero 6 — Falleció hoy en su residencia de Warwick, sir Edward Nelson.

El extinto, que tenía 78 años de edad, fué uno de los creadores de la industria de la carne congelada, y presidente de la compañía colonial de consignaciones, de la Nelson Brothers y otras empresas.

Fallecimiento del escritor Rossetti

LONDRES, febrero 6 — Se anuncia el fallecimiento de Mr. William Michael Rossetti, poeta y escritor, hijo del afamado poeta y pintor de la escuela prerafaelista Gabriel Rossetti. Nació en esta capital en 1829.

Medidas contra la influenza en Australia

LONDRES, febrero 6—Un telegrama recibido de Melbourne, anuncia que en vista del incremento que la influenza está tomando en esa capital, se publicó una ordenanza que obliga a los habitantes a no salir a la calle ni asistir a reuniones públicas sin caretas. Los infractores serán arrestados.

Ayer se produjeron en Victoria 559 casos de influenza y treinta defunciones.

CUBA

Huelga en los diarios

HABANA, febrero 6—Se declararon en huelga los operarios de las máquinas de los diarios y no se publicó hoy ningún periódico.

Se nota también una violenta agitación en otros gremios. Hoy visitó al presidente Menocal un comité compuesto de cinco miembros y que representa treinta y una sociedades obreras. Los delegados pidieron al presidente que buscara una solución de los conflictos pendientes y agregaron que en el caso contrario no podrían asumir la responsabilidad de lo que ocurra.

CHILE

Aplicación de la ley marcial—Nombramiento en el ejército—Conferencia—Agregado militar de España—Negocios del Japón—El ministro de Hacienda—Gestiones de la banca norteamericana—Varias.

SANTIAGO DE CHILE, febrero 6—El ministerio del Interior envió una circular a los intendentes y gobernadores, en la que les recomienda la mayor prudencia en la aplicación de la ley marcial.

En el caso de que se aplique sin excepción, pide que consulten al gobierno antes de tomar medidas, siempre que una inminente alteración del orden no lo impida.

—Telegráficamente fué ordenado el pago a los empleados públicos.

—Regresó el presidente Sanfuentes.

—Se asegura que será nombrado jefe de la tercera división el general Brieba.

—Se gestiona el traslado de la corte de justicia de Iquique a Tacna.

—Celebró una conferencia el presidente Sanfuentes con el encargado de negocios ante el Vaticano, señor Misuraca.

—Acompañado del canciller conferenció con el presidente Sanfuentes el ministro de Chile en Bolivia, señor Emilio Bello Codesido.

—Fué nombrado agregado militar de España en Chile el capitán Enrique Mourton Suárez, el que viene en viaje a Buenos Aires.

—Ha quedado encargado de los negocios del Japón el secretario de la legación, señor Uchiyama, pues el ministro, señor Tatzuke, se encuentra en Bolivia.

—Se encuentra en San Bernardo el ministro de Hacienda.

—Varias firmas bancarias de Estados Unidos han pedido al ministerio de Hacienda antecedentes comerciales y financieros, pues los Bancos de Estados Unidos desean aumentar el comercio con Sud América.

—Se ordenó la devolución del descuento que se les hizo con motivo de la guerra, a los empleados de la aduana de Valparaíso.

—El ministerio de Justicia pidió a la corte suprema que se sirva disponer que funcionen en las vacaciones los juzgados, pues ante la corte y en la Cámara de Diputados se han formulado cargos por el atraso en los juicios de varios reos.

—Falleció en Estados Unidos la señora Josefina Valdivieso de Marcos García Huidobro, hija del ex ministro de Guerra Jorge Valdivieso Blanco.

Leyes sancionadas—En el Senado—Conflicto con el ministro de Hacienda—Cámara de Diputados.

SANTIAGO DE CHILE, febrero 6 — El consejo de Estado sancionó las leyes que autorizan al Poder Ejecutivo para cobrar en el año 1919 un impuesto adicional sobre los haberes de dos por mil; el presupuesto de gastos de la Nación para 1919, y la ley que otorga al presidente Sanfuentes un plazo de 60 días para declarar el estado de sitio.

El señor Rivas Vicuña manifestó las razones particulares que le han impedido concurrir a la Cámara cuando se trató la ley.

Agregó que espera que la autorización será usada con discreción y tino, y que considera que el Congreso no ha debido concederla con facultades amplias.

Yáñez se adhirió a esa manifestación.

Castellón Foster y Balmaceda se expresaron en contra de la ley que autoriza la inversión de 12.000 pesos para la concurrencia de Chile al congreso que se celebra en Montevideo.

Fué sancionada también la ley que exime del pago de la contribución a las propiedades de Copiapó. Acordó un auxilio a la municipalidad de 100.000 pesos y la inversión de 110 mil pesos para el sostenimiento de los carabineros.

—En el Senado se discutió el proyecto que autoriza la fusión de la oficina de estadística y de revisión de la aduana, con una economía para el Estado, el que fué aprobado.

Con algunas modificaciones se despachó el proyecto que autoriza un aumento en la policía de Santiago y crea la subcomisaría de Nuñoa.

Se continuó la discusión del presupuesto para la empresa de ferrocarriles, la realización de un empréstito y el alza de las tarifas.

El senador Concha se opone a esa alza.

El ministro de Hacienda presentó su renuncia en vista de no haber sido despachado el proyecto que crea la asociación de salitreros, con intervención del Estado.

En vista de la oposición que se le hizo, el senador Gallardo pidió que fuera pasado a comisión.

La cuestión se arregló con el retiro de la renuncia.

Se acordó despachar el proyecto.

—La Cámara de Diputados acordó adquirir propiedades por valor de 50.000 pesos para el ensanche de la avenida Mapocho.

El diputado Gallardo hizo moción para que se trate el presupuesto primero en la Cámara de Diputados, pues considera que la Cámara todo lo recibe antes de ser votado de vuelta del Senado.

considera que la Cámara, antes de ser votada recibe todo de vuelta del Senado.

Se hizo moción y fué aprobada para el nombramiento de una comisión especial para que elabore el proyecto de colonización entre obreros y colonos nacionales; el proyecto sobre seguros de obreros y empleados, y el que fija un salario mínimo y la jornada de trabajo.

BRASIL

Incorporación a la Cámara — Llegada de un militar extranjero — Los restos del comandante Mello—Próxima fórmula política.

RIO DE JANEIRO, febrero 6 — Se incorporó a la Cámara de Diputados al doctor Mauricio Lacerda Nueva.

Manifiesta que asistió en Oporto a la proclamación de la monarquía.

Dice que en las calles ocupadas por el pueblo, se aclamaba el nombre del coronel Manuel Paiva Couceiro y otros personajes de la monarquía.

Todas las casas ostentaban en sus puertas banderas con emblemas monárquicos.

—Ha llegado el coronel Magnin, contratado para dirigir las escuelas de volación militar.

—Llegaron los restos del comandante Mello, que residió en Sao Paulo. Su fallecimiento ocurrió en Nueva York.

El sepelio se vió muy concurrido.

—Mañana se efectuará una reunión de los miembros dirigentes de la política, para combinar una fórmula que se sostendrá en la próxima reunión de la convención para elegir presidente de la República.

Se habla nuevamente del nombre del doctor Borjes Medeiros como un candidato de primera fila.

Interrupción de líneas telegráficas—La escuadra brasileña — Agitación política—Desaparición de un collar de perlas—Reunión política — El vapor "Theresina" — Perjuicios de las inundaciones.

RIO DE JANEIRO, febrero 6—Las líneas telegráficas y terrestres del Sur se hallan interrumpidas a causa de los temporales.

—El Club de Ingeniería ofrecerá un banquete al doctor Paulo Frontin.

—El gobierno francés ha invitado a la escuadra brasileña, que se encuentra en Portsmouth, a visitar un puerto francés.

—Hoy ha habido un gran movimiento en los círculos políticos. Se efectuaron varias conferencias.

—De un cofre depositado en el correo ha desaparecido un collar de perlas cuyo valor se estima en 15.000 francos, el que había llegado de París.

—El sábado se realizará una reunión de los "leaders", con el fin de cambiar impresiones políticas.

Se cree que la convención política será anticipada para el 24 de febrero.

—El Lloyd Brasileño hará la tentativa de poner a flote el vapor "Theresina".

—Los perjuicios sufridos por el ferrocarril Central, debido a las inundaciones, con la suspensión del tráfico, ascienden a 3.500 contos.

PERU

CONTINUACION DE LAS HUELGAS

LIMA, febrero 6 — Continúan las huelgas en el cerro Acul.

Una comisión naval ha salido para vigilar las operaciones portuarias.

Creación de una compañía administradora de los ferrocarriles—Nombramientos—Diplomático en viaje—Varias.

LIMA, febrero 6 — Próximamente se expedirá un decreto disponiendo la creación de la compañía constructora y administradora de los ferrocarriles de la República.

—Serán nombrados el señor Orestes Segundo Ferro, canciller en Nueva York, y Juan Perea, prefecto del Amazonas.

—El martes se embarcará el señor Víctor Belaunde, ministro del Perú en el Uruguay.

—Fué designado con el nombre de Víctor Larco el asilo de alienados de Magdalena.

—La actualidad política se halla agitada.

Los bandos leguistas y aspillaguistas tienen frecuentes controversias y choques.

La policía se vió obligada a disolver un grupo de manifestantes en el Callao, resultando varios heridos.

—Ha vuelto a la normalidad y a su actividad diaria el gremio de tejedores.

REPUBLICA ORIENTAL

CAMARA DE DIPUTADOS Y SENADO

MONTEVIDEO, febrero 6 — Bajo la presidencia del doctor Arena, celebró sesión la Cámara de Diputados.

Abierto el acto, se dió cuenta de una nota del diputado por Paysandú, señor Eugenio Martínez Thedy, solicitando la venia para aceptar el cargo de intendente municipal de Montevideo, que le había sido ofrecido por el Poder Ejecutivo.

Leída su solicitud, fué puesta a discusión acordándose la venia pedida.

Se entró luego a considerar la orden del día, prosiguiéndose la discusión del proyecto de presupuesto de la Asistencia Pública.

Con motivo de la venia acordada al diputado Martínez Thedy, para aceptar el cargo de intendente municipal, corresponde integrar a la Cámara de representantes, por ser su suplente por el departamento de Paysandú, el agrónomo señor Manuel Vázquez Ferreiro.

También celebró sesión el Senado.

Entre los asuntos entrados figuraban los pedidos de venia formulados por el Poder Ejecutivo para designar presidente del directorio de las usinas eléctricas del Estado al doctor Francisco Acinelli e intendente municipal de Montevideo al señor Eugenio Martínez Thedy.

También se dió cuenta de que la otra Cámara enviaba con modificaciones el proyecto que establece el procedimiento para la elección de los miembros del consejo nacional de administración.

Se resolvió tratar el martes próximo en primer término el proyecto sobre protección a la infancia.

Después se pasó a sesión secreta para considerar las venias solicitadas por el Poder Ejecutivo de las que damos cuenta más arriba.

Vueltos a sesión pública, la mesa informó que se habían otorgado las venias de referencia.

Prosigue la sesión con la discusión del proyecto relacionado con el veto de los candidatos al consejo de administración.

Las modificaciones de la Cámara fueron aprobadas.

MONTEVIDEO, febrero 6 — Al discutirse en la Cámara de Diputados el presupuesto de la Asistencia Pública, el doctor García Morales propuso un artículo, por el que se autoriza al Poder Ejecutivo para emitir en títulos de deuda de obras públicas de 1918, la suma de dos millones de pesos, para ser entregados a la Asistencia Pública, para que, mientras no se le creen nuevos recursos disponga de ellos para la construcción de nuevos hospitales, gastos generales y atender los déficit de los ejercicios anteriores.

Aceptado en principio el articulado, se resolvió que la comisión respectiva se reuna mañana temprano, para que busque el medio de dar a la Asistencia Pública los recursos permanentes para hacer frente a sus necesidades, pues el recurso que se crea por aquel artículo, sólo alcanzará hasta 1920.

Aquella comisión deberá presentar el respetivo informe en la sesión que por la tarde celebrará la Cámara.

—El Senado continuó la discusión del proyecto que modifica el Código Civil, en la parte referente a la separación de cuerpos y divorcio.

El doctor Vázquez Acevedo manifestó que las suposiciones son diametralmente opuestas a las que han inspirado el proyecto en discusión.

Entiende que en lugar de dar facilidad al divorcio se debe restringirlo en todo lo posible, en interés de la familia y del Estado mismo.

El doctor Simón hace uso de la palabra en defensa del proyecto, cuando sonó la hora reglamentaria, suspendiéndose la sesión.

4.15 a. m.

EN LA CONFERENCIA DE LA PAZ

DESORDENES EN MAGDEBURGO

EN LA CONFERENCIA DE LA PAZ

PARIS, febrero 7—En la sesión celebrada ayer tarde por el consejo supremo, se presentó el caso de Arabia y se acordó tratarlo mañana en la reunión que se celebrará a las 2.30 de la tarde.

REVOLUCION ALEMANA

AMSTERDAM, febrero 7—Una información procedente de Berlín anuncia que se produjeron graves desórdenes en Magdeburgo. Los soldados y marinos, armados de granadas y de ametralladoras, forzaron las puertas del palacio de justicia, libertando a 160 prisioneros. Acto seguido destruyeron las vidrieras de los locales, saquearon las casas de comercio y ametrallaron a los habitantes.

Las tropas gubernamentales los atacan enérgicamente.

DIVISION DE LAS TIERRAS EN HUNGRIA

LONDRES, febrero 7 — Anuncian de Basilea que según informaciones recibidas de Budapest el conde Karolyi informó al gabinete que tan pronto como sea promulgado el decreto respectivo se empezará la división de las tierras en Hungría. Las primeras tierras que se dividirán son las de propiedad particular del mismo Karolyi.

LAS ELECCIONES POLACAS

PARIS, febrero 7 — Informan de Varsovia que de 435.000 electores polacos votaron 320.000 en las últimas elecciones figurando entre ellos numerosas mujeres.

La votación se hizo por listas y bajo el sistema proporcional.

Los resultados de los distritos alejados de Varsovia son aún desconocidos.

LOS MARINEROS ALEMANES

LONDRES, febrero 7 — Dicen de Amsterdam que según informaciones de Berlín, después de una conferencia celebrada entre los armadores alemanes y la gente de mar, por exigencia de la unión de marineros, aquéllos acordaron pagar un salario de 220 marcos mensuales. Los salarios antes de la guerra eran de 70 marcos.

EMPRESTITO AL GOBIERNO DE HEDJAZ

LONDRES, febrero 7—Comunican de Alejandría que el gobierno británico hizo un préstamo, durante la guerra, de 220.000 libras esterlinas mensuales al gobierno de Hedjaz, para ayudarlo a hacer la guerra contra Turquía.

El emir Feysan recibió 105.000 libras esterlinas mensuales.

EL COMITE DE ABASTECIMIENTOS

PARIS, febrero 7 — Se anuncia que el comité de víveres se trasformará mañana, por la segunda vez, en consejo supremo interaliado.

PETICION DE UKRANIA

PARIS, febrero 7 — Una información de Basilea anuncia que el gobierno ukraniano ha pedido a las potencias de la "Entente", que hagan lo posible para que los polacos cesen su ataque contra Ukrania, a fin de permitir al gobierno ukraniano concentrar sus fuerzas contra los bolshevikis.

LA ASAMBLEA NACIONAL ALEMANA

LONDRES, febrero 7—Según informaciones recibidas de Berlín, los diarios alemanes, con motivo de la reunión de la asamblea nacional en Weimar, establecieron un servicio regular aéreo para llevar a Berlín por la mañana y por la tarde las últimas informaciones sobre las deliberaciones de la asamblea y dando dos ediciones, una vespertina y otra matutina, éstas serían distribuidas en Weimar dos horas después de su publicación.

LAS OBLIGACIONES RUSAS

LONDRES, febrero 7—Un radiotelegrama recibido de Rusia anuncia que el gobierno de los soviets está deseoso de reconocer sus obligaciones financieras hacia los acreedores que pertenecen a los gobiernos de la "Entente", garantizando, además, el pago de los intereses de sus deudas por a entrega de cierta cantidad de materias primas.

El mismo gobierno desea también poner a la disposición de los ciudadanos de los gobiernos de la "Entente", las concesiones de las minas y bosques.

FOCH CONDECORADO

PARIS, febrero 7—El gobierno de Serbia entregó al mariscal Foch la gran cruz de la orden de Karageorges y la medalla militar serbia.

ESTADO DEL BANCO DE LA REPUBLICA

MONTEVIDEO, febrero 6—De un estado que publicará mañana el directorio del Banco de la República sobre el encaje y compromisos, resulta que en 31 de enero último, el encaje ascendía a pesos 44.088.030, de los cuales corresponden a la casa central $ 43.948.355 y a las sucursales $ 139.675.

En cuanto a los compromisos, sumaban $ 68.847.092, de los cuales corresponden a la emisión 47.367.210 y a cuentas corrientes $ 21.479.882.

Es decir, que el tanto por ciento entre el encaje y los compromisos, es de 64.04 por ciento.

Por resolución del directorio se ha incluído entre la emisión mayor en circulación los billetes emitidos por concepto de operaciones de crédito a Inglaterra y Francia que autorizan las leyes de 2 de febrero y 4 de diciembre de 1918, y la emisión entregada en virtud de las operaciones de redescuentos bancarios que autoriza la ley de 27 de noviembre de 1917.

Excluídos esos billetes, el tanto por ciento asciende en esta fecha a 88.56 por ciento.

Debe hacerse notar que, además del encaje amonedado, existen depositados en Londres, en garantía del préstamo al gobierno de Inglaterra un millón de libras esterlinas en oro amonedado y dos millones de libras valor nominal en títulos de la deuda consolidada del Uruguay, y en Buenos Aires, en garantía de las operaciones realizadas con arreglo a la ley de 2 de febrero de 1918, la cantidad de pesos 308.204.60 en oro amonedado y pesos 1.498.625 moneda argentina curso legal.

CONGRESO DE EXPANSION ECONOMICA Y ENSEÑANZA COMERCIAL

MONTEVIDEO, febrero 6—Hoy celebró sesión el congreso de expansión económica.

Se procedió a dar lectura a los telegramas de los presidentes de San Salvador y Honduras, retribuyendo las felicitaciones que les dirigió el congreso al inaugurar las sesiones.

Se aprobaron las conclusiones presentadas por la quinta comisión sobre enseñanza comercial, después de algunas modificaciones.

Dicen así: El primer congreso de expansión económica y enseñanza comercial americano, declara necesario y conveniente incorporar a los programas de estudios comerciales superiores cursos de economía americana comparada y de legislación aduanera comparada, recomendando especialmente esta última a los cursos consulares.

Asimismo, declara de verdadera necesidad la redacción de la historia económica y financiera del continente para lo cual recomienda muy especialmente a los seminarios de investigaciones económicas existentes en las instituciones de altos estudios comerciales o a éstas corporaciones, por medio de sus organismos correspondientes, cuando no poseyeran seminarios, la redacción de la historia correspondiente a sus respectivos países.

El primer congreso de expansión económica y enseñanza comercial americano encarece a los países de América el intercambio de profesores y estudiantes entre los institutos comerciales de los mismos, como medio de acercamiento intelectual o conocimiento de los métodos de enseñanza.

GESTIONES DE ACUERDO POLITICO

MONTEVIDEO, febrero 6—Se afirma que han dado buenos resultados las gestiones realizadas por los doctores Domingo Arena y Baltasar Brum para lograr un nuevo acercamiento político entre los doctores Batlle y Viera.

Como consecuencia de ese acercamiento, se asegura que en la elección de miembros de la comisión nacional del partido Colorado, se votará una sola lista.

Además, y como consecuencia de esa conciliación se producirán en breve importantes nombramientos en la administración pública.

VENTA EN LA EXPOSICION DE LANARES

MONTEVIDEO, febrero 6 — Hoy continuaron las ventas en la exposición internacional de lanares.

Se vendieron carneros Lincoln en 450, 750 y 900 pesos. Por merinos se pagó hasta 720 pesos.

Las ventas alcanzaron a 35.677 pesos oro y continuarán mañana.

Recepción del ministro de España — Nombramiento — Homenaje — Demostración de la banca y el comercio.

MONTEVIDEO, febrero 6 — Se efectuó la recepción del nuevo ministro de España vizconde de la Fuente.

Los discursos pronunciados fueron muy cordiales.

—Se da como segura la designación del doctor Francisco Ghigliani, para el cargo de intendente general del ejército y la armada.

—A la Municipalidad fué presentado un proyecto para que los restos del dramaturgo señor Ernesto Herrera, que están sepultados en el cementerio del Buceo, sean trasladados a un panteón que se escriturará a favor de sus deudos.

—Una resolución del gobierno declara que el jefe político y de policía de esta capital se halla en libertad de aceptar el homenaje ofrecido por la banca y el comercio de esta plaza por las medidas de previsión adoptadas con motivo de la última agitación obrera.

Reunión política—Los náufragos del "San Salvador" — Inauguración de un congreso—Salida de vapores.

MONTEVIDEO, febrero 6—En el domicilio del doctor Servetti Larraya se reunió el comité ejecutivo de la agrupación de colorados ex herreristas, y entre otros asuntos se trató el relacionado con la próxima apertura de los registros cívicos, dejando organizados los trabajos para la inscripción de los correligionarios.

—Telegrafían de Rocha que fué encontrado en la costa el cadáver de otro de los náufragos del vapor argentino "San Salvador", en un paraje inmediato al lugar del siniestro. Faltan otros tres cadáveres, pues como se recordará, las víctimas fueron cinco.

El contramaestre y dos marineros permanecen cuidando el buque que fué arrojado por las olas a la playa.

—Pasado mañana se inaugurará el congreso de la producción, al que convocó el Poder Ejecutivo a todas las sociedades y comisiones de fomento rural y a todas las entidades representativas de las clases productoras.

El congreso será presidido por el ministro de Industrias.

—El vapor "Cabo Santa María", que esta noche salió para ésa, conduce 192 sacos de correspondencia que trajeron de Europa los vapores ingleses "Siddons", "Strabo" y "Sicilly".

—Fueron despachados para La Plata el vapor portugués "Cunena", y para Las Palmas el vapor italiano "Cerviño", que llegó hoy de Gibraltar.

—Con el sólo objeto de embarcar tripulantes, ha recalado en ésta el vapor inglés "Sorata", el que se halla en viaje de Liverpool para el Callao, completamente cargado de mercaderías de origen inglés.

En los círculos marítimos llama la atención el hecho que motiva la recalada del referido buque, toda vez que él procede de uno de los más importantes puertos del mundo, el que precisamente hasta 1914 era considerado el mejor para obtener tripulaciones aguerridas.

Al "Sorata" le fueron facilitados marineros y foguistas por el ejército de salvación, siguiendo luego la nave para Punta Arenas.

Embarques de carnes congeladas — Resultados de la siembra — Vapores en viaje — Aprobación de estatutos — Horario escolar.

MONTEVIDEO, febrero 6—El vapor "Spectator" lleva 2.192 cajones de carne (90.528 kilos) del frigorífico Artigas; más de 10.019 kilos de extracto de carne y 5.667 kilos de lenguas conservadas.

El "Spectator" lleva, además, kilos 101.508 de carne conservada de la frigorífica Uruguaya, y 51.000 kilos del mismo producto, embarcados por el Swift.

El Swift embarcó en el "Ofana" también para Inglaterra, 566.271 kilos de carne congelada, y la frigorífica Uruguaya 207.341 kilogramos para Francia.

—Se van dando a conocer los resultados de la siembra en todo el país.

Fuera de las zonas realmente agrícolas, donde el laboreo de la tierra se hace con toda perfección, los resultados fueron mediocres.

Muchos propietarios de tierras de ganadería, que por la prédica de los últimos años se habían decidido a sembrar una fracción de sus campos,

obtuvieron apenas un rendimiento de 2 o 3 por ciento.

El éxito ha correspondido, pura y exclusivamente, a los trigos de "pedigree" obtenidos entre las variedades que demostraban mayor resistencia para soportar los cambios atmosféricos, que son la característica de este clima.

Recoger 2.800 kilos de grano por cada 100 sembrados, es, sin duda, una lección que en el porvenir va a servir de ejemplo.

—Pasaron para ésa los vapores norteamericano "Sacramento" e inglés "Hann".

Este último procedente de Calcuta.

El vapor inglés "Sicilly" lleva para ésa 164 sacos de correspondencia de Europa.

—Consultado por el consejo de enseñanza primaria y normal el cuerpo médico escolar informó que el actual horario continuo de 12 a 4.30, obliga a los alumnos a una tarea diaria reñida con la higiene y la fisiología, resultando esas cuatro horas insuficientes para dar cumplimiento a lo extenso de los programas actuales.

Además, fijándose la hora de entrada para las 12, los alumnos se ven privados de almorzar con sus familias, obligando a éstas a preparar comidas fuera de hora.

En consecuencia, cree que los horarios deberían ser descontinuos.

Cartas de ciudadanía — Presupuesto de la oficina del consejo de administración.

MONTEVIDEO, febrero 6—Durante el mes de enero último se expidieron veinte cartas de ciudadanía, distribuídas entre las siguientes nacionalidades: 10 españoles, 9 italianos, 4 brasileños, 4 argentinos, un otomano y un sirio.

—El presupuesto de la oficina del consejo nacional de administración, que se estudia en el ministerio del Interior, alcanza a 51.069 pesos.

A esto deben agregarse los sueldos de consejeros, que a razón de 1.800 pesos mensuales cada uno, importarán anualmente y en conjunto, 144.000 pesos.

El presupuesto total del consejo ascenderá, pues, a una cifra que oscila alrededor de $ 245.469.

ACTUALIDAD

El conflicto de Córdoba

La impunidad que cubrió su primer atentado contra la legislatura, ha estimulado al gobernador de Córdoba para realizar un nuevo atropello, que lo ha consumado mediante la ocupación militar del palacio legislativo, a efecto de impedir por la fuerza, según reza la comunicación que ha dirigido al Ministro del Interior, el funcionamiento de la Cámara de Diputados, hasta que el poder federal intervenga a fin de regularizar la situación institucional que considera alterada.

Para que el gobernante de una provincia se atreva a reincidir en la forma en que procede el de Córdoba, es necesario que los autores de actitudes semejantes cuenten con que ellas han de ser amparadas por la fuerza de la Nación, como lo fueron en la citada provincia y en la de Tucumán, que ya han dado el triste ejemplo de que sus policías clausuren el recinto de sesiones de los representantes del pueblo.

Las consideraciones que el gobernador expone en el extenso decreto que ha dictado, con la esperanza de extraviar el juicio de la opinión pública de todo el país que mira con horror estos resabios de la época de los caudillos, no lograrán tal finalidad, porque ellas no resisten la crítica más elemental.

La causa inmediata de la clausura de la Cámara de Diputados es, según lo confirma el Poder Ejecutivo, la resolución de esa rama legislativa, por la cual se impuso arresto, durante varios días, al subintendente de policía y a un comisario inspector, por violación de los privilegios parlamentarios en la persona del diputado señor Lencinas.

El mismo día en que esa medida fué comunicada al Poder Ejecutivo, nuestro corresponsal nos hizo saber que, según la impresión que había recogido en las esferas oficiales, ella sería desconocida. Esa información fué la que nos indujo a recordar las reglas fundamentales que rigen los privilegios parlamentarios, de acuerdo con la jurisprudencia de la Corte Suprema de Justicia Nacional y las opiniones de los tratadistas.

La sucinta exposición que hicimos sobre los privilegios implícitos, no ha impedido que el gobernador haga de su desconocimiento la base de la argumentación que desarrolla en el decreto. Sienta la tesis de que fuera de los casos que enumera el artículo 82 de la Constitución, a la Cámara le está vedado reprimir los desacatos que se cometan contra ella, aun cuando puedan tener como consecuencia turbar su funcionamiento.

Contra esa original teoría se levantan los precedentes de los Estados Unidos y los fallos de nuestra justicia federal. Entre los casos de aquella Nación puede citarse el de Anderson V. Dunn, en el cual se reconocieron los privilegios implícitos de las Cámaras, fuera de los que explícitamente consagra la Constitución. Entre nosotros, el fallo de la Corte, que ya hemos citado, sobre el arresto de don Lino de la Torre, decretado por la Cámara, debió ser tenido en cuenta por el Poder Ejecutivo de Córdoba para no lanzar su temeraria teoría. "La cuestión es, entonces", decía el tribunal entre otras importantes declaraciones, "si la jurisdicción conferida a los tribunales para reprimir ciertos y determinados casos de desacato contra el Congreso, previstos por la ley, excluye absolutamente la de las Cámaras para corregir cualesquiera otros casos no previstos. Evidentemente", agregaba, "no la excluyen; y si se decidiese lo contrario, resultaría no haber autoridad competente para reprimirlos".

En la necesidad que, seguramente, ha experimentado de buscar argumentos más sólidos para cohonestar su conducta, el Poder Ejecutivo dirige cargos a un juez por la precipitación con que procedió al decretar la libertad del diputado Lencinas; y en el telegrama al Ministro del Interior, manifiesta que ese auto judicial contribuye a poner de manifiesto la anormalidad institucional por que atraviesa la provincia.

El argumento que recordamos, agrava la situación del Poder Ejecutivo. Al gobernador no le es lícito ignorar que la rapidez en pronunciarse sobre la detención de los acusados, jamás puede ser motivo de censura, sino de alabanza; que la conducta de los magistrados sólo puede juzgarse según sus actos; y que de conformidad con la Constitución provincial, es el Senado, y no el Poder Ejecutivo, el encargado de juzgar a los jueces.

Por lo que respecta a la acusación de negligencia que dirige a la Cámara para fundar su clausura, el gobernador no hace sino sustituirse al pueblo, único juez de sus representantes.

Con un decreto de esa clase, del que resulta que, fuera de la inconsistencia de los argumentos constitucionales que en él se aducen, un poder se erige en juez de los otros poderes públicos, el gobernador solicita la "intervención amplia del Poder Ejecutivo de la Nación" para regularizar la situación institucional de la provincia, según se dice en la parte dispositiva del decreto, y "a fin de que al entregar la administración al gobierno electo, pueda él desenvolver su gestión dentro de la normalidad", según se expresa en uno de los considerandos del mismo documento.

En esos términos se sintetiza el propósito aparente del nuevo atentado que acaba de cometerse para desmedro de las instituciones. Al Congreso federal, que está en pleno funcionamiento, le corresponde avocarse inmediatamente la solución de este caso vergonzoso.

Los nombramientos de jueces de paz

A pesar de haber trascurrido ya el mes de enero, el Poder Ejecutivo no ha nombrado aún los jueces de paz que actuarán en el año que corre. Ha incurrido así en un atraso censurable, puesto que obran en su poder, desde hace algunas semanas, las ternas de candidatos que a las cámaras de apelaciones corresponde formular, y ningún inconveniente serio ha sido causa de esa actitud. Pero esta demora, que a simple vista se presenta como una omisión inaceptable, resulta de verdadera gravedad, si se recuerdan ciertas circunstancias cuya comprobación debió bastar para evitar el extremo a que se ha llegado.

Corría el mes de enero de 1918, cuando el Poder Ejecutivo tomó en cuenta las ternas prescriptas por la ley de la materia, en vista a las designaciones de jueces para ese año. Algunos de los ciudadanos nombrados en esa oportunidad, no aceptaron el cargo. Las cámaras remitieron entonces a su destino las nuevas ternas del caso; pero el Poder Ejecutivo no pareció afanarse por hacer los nuevos nombramientos. Pasó el tiempo, en efecto, y sólo en diciembre fueron hechas las designaciones correspondientes al año que iba a fenecer. Mientras tanto, los juzgados cuyos titulares habían renunciado, permanecieron abandonados desde febrero a diciembre, situación que acarreó buenas molestias a los litigantes, que se vieron obligados a solicitar autorización para dirimir sus cuestiones en otros juzgados que los que debían atenderlos.

Los nombramientos efectuados en diciembre del año último fueron inútiles, pues nadie quiso aceptar el cargo, teniendo presente que el período para el cual se les designaba, estaba a punto de extinguirse. Por otra parte, algunos de los jueces cuyo mandato terminó el 31 del último mes de 1918, han hecho abandono de sus tareas de tales, no obstante una disposición legal que les manda permanecer en sus puestos hasta que les sean nombrados reemplazantes. A los juzgados que desde hace un año están clausurados, debido a la recordada negligencia del Poder Ejecutivo, se suman, como se ve, otros que han sido abandonados. Estamos, sin embargo, en los primeros días de febrero, y todavía no aparecen los nombramientos que debieron extenderse al comenzar el año.

Conocidos los antecedentes que acabamos de recordar, puede afirmarse que la justicia de paz está en quiebra en la capital de la República, y que el Poder Ejecutivo es directamente culpable de esa situación. Y no se ha llegado a ella porque no haya intereses que resulten de ahí perjudicados, pues, por el contrario, hay muchos que vienen sufriendo las consecuencias de esta inexplicable desidia oficial.

Aparte de las demoras y trastornos que la clausura de muchos juzgados de paz ocasiona a los litigantes en general, hay que tener presente, de especial manera, los perjuicios de que resultan víctimas muchos obreros que, en demanda de sus jornales impagos, se ven en la necesidad de recurrir a la justicia menor.

El Poder Ejecutivo no tendría disculpa si persistiera en esta postergación del nombramiento de jueces de paz para el año actual. Es así que, por su propio prestigio, deberá apresurarse a salvar una omisión que tanto viene a desquiciar la justicia de menor cuantía en plena capital federal.

APUNTES PARLAMENTARIOS

LABOR DE LAS COMISIONES

La comisión de legislación de la Cámara de Senadores se reunió ayer, con asistencia del Ministro de Obras Públicas y de diversos representantes de las empresas ferroviarias.

El representante del Poder Ejecutivo y los representantes ferroviarios expusieron puntos de vista que la comisión ha resuelto considerar en reunión especial que celebrará esta tarde.

—

La comisión de obras públicas de la Cámara de Diputados continuó ayer la discusión referente a aclaraciones del artículo de la ley 5315.

—

En minoría se reunieron ayer los miembros de la comisión de Hacienda, diputados Ferraroti, Iriondo y Salazar, escuchando los informes del representante del departamento Ejecutivo, doctor Pueyrredón, respecto de la negociación de la cosecha. Los miembros de la minoría adoptaron la resolución que fué considerada en la sesión del cuerpo y de que damos cuenta en el lugar correspondiente.

Concurrió también al seno de la misma comisión, el presidente interino del directorio del Banco de la Nación, doctor Apellániz.

UNION CONSRTUCTORES NAVALES

SU CONSTITUCION

Con el concurso de representantes de la mayoría de los astilleros y talleres navales y bajo los auspicios de la Asociación del Trabajo, ha sido constituído el Centro Unión de Constructores Navales.

Los fines del nuevo centro son los siguientes: Fomentar el espíritu de solidaridad entre sus asociados; procurar el perfeccionamiento de la industria de construcciones navales; fomentar el bienestar moral y material del obrero; armonizar las relaciones entre el capital y el trabajo, previendo todos los conflictos que puedan presentarse, resolviéndolos con equidad y justicia, y haciendo prácticas todas las iniciativas conducentes al bien común y recíproco de patrones y obreros.

El nuevo centro se ha adherido a la Asociación del Trabajo, y su comisión directiva ha quedado constituída en esta forma:

Presidente, Angel Gardella; vicepresidente, Carlos Ghioldi; secretario, A. Moffat; prosecretario, José Gourinski; tesorero, Mario Lambertini; vocales: Silvestre Solari y John Wright; suplentes, R. Gariboni y B. A. Lucich.

El centro ha resuelto dejar abierta la inscripción para los talleres que quieran adherirse hasta el 5 de marzo de este año; después de esta fecha solamente podrán adherirse mediante el pago de una cuota de ingreso extraordinaria.

CENTRO DE BARRAQUEROS DE FRUTOS DEL PAIS

LA REUNION DE AYER

Para seguir estudiando, de acuerdo con resoluciones anteriores, la situación creada por los barraqueros y consignatarios frente a la actitud de los obreros de "boycottear" a varias firmas de esta plaza, en solidaridad con conflictos ajenos a las mismas, celebró ayer el Centro de Barraqueros de Frutos del País una asamblea extraordinaria, en la cual consideró que aquella actitud importa trabar las operaciones, con perjuicios importantes para los patrones y obreros. Se resolvió como medida de defensa y de acuerdo con lo adoptado en principio de suspender el trabajo de las barracas, completarla con la de clausurar todas las operaciones de compra.

Igual resolución ha sido adoptada por el Centro de Consignatarios y por los Exportadores de Productos del país, por considerar que dicha actitud de los obreros perjudica directamente los intereses de sus afiliados.

Las resoluciones de estos centros han sido adoptadas—dicen los mismos—por tiempo indeterminado, hasta tanto puedan reanudarse las operaciones sobre la base del desconocimiento absoluto de todo "boycott", pues, según declaraciones de las autoridades, las condiciones en que de un tiempo a esta parte viene desenvolviéndose el trabajo, debido a las imposiciones de ciertos gremios de obreros, obligan a la adopción de medidas extremas y dolorosas, pero absolutamente necesarias para llegar a la normalización del trabajo y a las verdaderas relaciones de justicia y equidad que deben reinar entre patrones y obreros.

OPERACIONES EN CEREALES

SU PARALIZACION

En sesión de ayer, la Cámara Gremial de Cereales dictó la siguiente resolución:

Mientras duren las circunstancias anormales actuales, que imposibilitan los embarques, esta Cámara declara que existe caso de fuerza mayor que impide el cumplimiento de los contratos de compra-venta de cereales, cuyas fechas de recibo y entrega se prorrogan, por tanto tiempo cuanto se prolongue la situación actual.

Por otra parte, y también en vista de la situación del momento, el directorio del Mercado de Cereales a Término de Buenos Aires resolvió para los casos de existir dificultades con relación al recibo de mercadería, suspender esa obligación hasta el lunes próximo, día en que se considerará definitivamente ese punto, siempre que no se modifique la situación actual.

EL CONFLICTO PORTUARIO

CONTINUA EN PIE

SOBRE EL "LOCK-OUT" PATRONAL

Los rumores de huelga general

SU DESAUTORIZACION

El grave conflicto producido entre armadores y obreros por ahora no parece de rápida terminación. El paro general en el puerto continúa, sin que el gobierno ni los centros respectivos hayan adoptado alguna medida que haga suponer una próxima solución. Mientras tanto, el paro en las operaciones portuarias, que lleva ya 30 días, sigue causando considerables perjuicios al comercio, al fisco y al país en general.

Los centros de Navegación, de Cabotaje y de Lancheros no celebraron ayer reuniones, puesto que resolvieron pasar todos los antecedentes del conflicto a la Asociación del Trabajo, la que interviene ahora directamente en el asunto.

El gobierno se ha limitado a poner a disposición de los armadores sus dos vaporcitos, el "Fueguino" y el "Mero", para el servicio de remolques en el puerto. Con tan escasos elementos, es de suponer, aunque el movimiento de buques sea de poca importancia, que no pueda efectuarse ese servicio en forma completa y que por consiguiente entren y salgan algunas embarcaciones sin remolcadores.

Ayer entraron el vapor "San Antonio" y el trasporte "Aristóbulo del Valle", el primero sin remolcadores, y salió el trasporte "1.º de Mayo".

—

El conflicto entre el Centro de Navegación Trasatlántica y los obreros estibadores continúa sin novedades y no hay perspectiva alguna de resolución.

—

La Sociedad de Capitanes, Prácticos, Baquianos y Patrones de Cabotaje, en su reunión extraordinaria de ayer, ante la actitud de los armadores declarando cesantes a varios capitanes, baquianos y patrones, resolvió lo siguiente:

Levantar una protesta ante la Prefectura General de Puertos, haciendo constar que las casas de navegación que forman el Centro de Cabotaje Argentino han despedido a los capitanes, baquianos y patrones de los buques que piloteaban, sin causa justa; no reanudar el trabajo sin la readmisión de todos los capitanes, baquianos y patrones "boycoteados" y exigir de los armadores, autores del "boycot", la indemnización que acuerda la ley, sino se acuerda a los despedidos el sueldo y la manutención correspondientes hasta el 5 del actual, día en que aquellos fueron despedidos; poner a disposición del gobierno todo el personal de capitanes, baquianos, prácticos y patrones de los ríos, dentro de la tarifa de sueldos establecida recientemente por el Centro de Cabotaje.

—

La impresión recibida en el campo obrero, con motivo del nuevo conflicto marítimo, aleja, por el momento, toda perspectiva de arreglo.

Los trabajadores de a bordo según sus propias declaraciones, están dispuestos a resistirse al "lock-out" durante todo el tiempo que lo sostengan los armadores.

Con este propósito y conforme a lo resuelto en la asamblea de anteayer, la Federación Obrera Marítima, por intermedio del consejo federal, ha alquilado por un mes, con opción a todo el tiempo que lo crea conveniente, una casa de hospedaje, con todas sus dependencias, de la calle Necochea, próxima al local obrero.

En dicha casa se alojarán y alimentarán todos aquellos obreros que por efecto del "lock-out" han debido abandonar su residencia en los vapores en que trabajaban. El secretario de la Federación, nos informa, además, que los obreros, si bien están a la expectativa de lo que resuelvan los armadores marítimos, están dispuestos a no transigir por el "lock-out".

—

En el Ministerio de Marina se efectuó, en la mañana de ayer, una entrevista entre el funcionario interino de esa dependencia, doctor Moreno, y una comisión de los obreros marítimos. Según la información que nos suministraron éstos, el doctor Moreno, después de solicitar a los delegados le explicasen las causas del actual conflicto portuario, les exhortó a que procurasen una fórmula de arreglo.

Agrega la información que los delegados expresaron al ministro interino que el actual conflicto era obra exclusiva de los armadores marítimos, por cuanto ni en el convenio ni en las gestiones de arreglo se resolvió absolutamente nada con respecto al "boycot", procedimiento que los trabajadores conceptúan necesario para sus luchas de mejoramiento.

Le manifestaron, además, al doctor Moreno, según los obreros, que así como los armadores empleaban el "boicot" a su modo, contra los obreros y el "lock-out", éstos, a su vez, defendían el derecho al "boycot" y a la huelga y que con este criterio es que encararían toda fórmula de arreglo. Dijeron, además, que la vuelta al trabajo se haría en las condiciones expresadas ayer por este diario: aceptación del convenio que puso término a la última huelga y las aclaraciones a las cuatro cláusulas del mismo, formuladas por la Federación Marítima; pago de los salarios correspondientes a los días del "lock-out".

En la entrevista no se arribó a resolución concreta alguna.

—

Los obreros marítimos realizarán esta tarde, a las 5, una asamblea extraordinaria en la cancha del club Boca Juniors, en la Boca. Se dará cuenta al gremio de la entrevista realizada ayer con el Ministro interino de Marina y de las resoluciones adoptadas con respecto al "lock-out".

—

Tenemos que llamar la atención del Ministerio de Marina respecto de las malas condiciones en que han sido alojados los empleados de las dependencias del puerto de la prefectura, que están acuartelados, desde hace un mes.

Como los locales que ocupan esas dependencias son pequeños, no reunen comodidades y ni siquiera condiciones higiénicas para que allí pernocten numerosos empleados.

—

Celebraron ayer una reunión, los miembros del consejo directivo de la Asociación del Trabajo, con la presencia de los representantes de los gremios afectados por el paro marítimo, y fueron estudiadas las relaciones y efectos de la situación actual.

—

Con motivo del nuevo conflicto portuario y de la actitud de los armadores y obreros marítimos, circularon ayer rumores de una posible huelga general de gremios, como acto solidario con la actitud de estos últimos.

La Federación Obrera Regional Argentina, del décimo congreso, a la cual está adherida la Federación Obrera Marítima, también fué consultada ayer sobre la veracidad de esos rumores, pero el consejo federal los desautorizó completamente.

El secretario de aquella federación nos dijo que no hay tal agitación obrera ni se encuentran causas de fundamento para justificar esas versiones, puesto que los obreros marítimos, a quienes se trataría de apoyar, según se ha dicho, están a la expectativa en lo que respecta a la actitud de los armadores.

No hay, por lo tanto, perspectiva alguna de que la normalidad y las actividades generales sean alteradas por un movimiento general de carácter obrero.

(De nuestro corresponsal, por telégrafo)

Montevideo, febrero 6 — "La Mañana" publicará, en su próxima edición, la siguiente nota: "De buena fuente sabemos lo que posiblemente ignoran hoy.

"Por causas especiales que no podemos detallar se asegura que en la rada del puerto de Buenos Aires, a bordo de un vapor cuyo nombre y nacionalidad se nos ha pedido no revelar, se ha efectuado una reunión de capitanes de buques anclados en el citado paraje, sin excepción de nacionalidades aliadas, a fin de tomar alguna resolución tendiente a evitar a los armadores de los mismos y a los cargadores los eneromes perjuicios que les vienen ocasionando las frecuentes huelgas del puerto de Buenos Aires.

"Para citar a los capitanes se utilizó el telégrafo inalámbrico, y en algunos casos el de señales de banderas del código internacional.

"La reunión se efectuó con la asistencia de la mayoría de los marinos invitados, no sabiéndose a ciencia fija qué se resolvió.

"Con todo, siempre con reservas se dice que se ha resuelto esperar unos días más, a fin de ver si se llega a un acuerdo.

"De lo contrario, los barcos en lastre zarparán, de acuerdo con las instrucciones de sus armadores y los que tengan poca carga la traerán ya a ésta ya a otro puerto vecino, no siendo difícil que, si a tal extremo se llega, se adopten otras medidas que por su propia gravedad nos parece prudente silenciar".

MOVIMIENTO POLITICO

UNION CIVICA RADICAL

COMITE DE LA CAPITAL

Nueva mesa directiva

En la reunión que anoche efectuó el comité de la capital tomaron posesión de sus cargos los nuevos miembros de la mesa directiva.

Al hacerse cargo de la presidencia el doctor Tamborini — después de ser saludado con una salva de aplausos de los delegados — dijo lo siguiente:

"Ante la desorientación que puedan haber producido en la opinión los comentarios con que han sido acogidos los actos producidos últimamente por el comité de la capital, creo de mi deber declarar que la elección de las nuevas autoridades se ha realizado con el propósito exclusivo de normalizar el funcionamiento de la mesa directiva y colocar al partido en condiciones para afrontar con éxito la próxima campaña electoral; que el partido en la capital se mantiene estrechamente unido y que la opinión independiente y sana del país no debe interpretar como síntoma de disidencias lo que es la libre emisión de opiniones e ideas que definen la vida democrática del mismo, que mi solidaridad con los ideales que dieron origen a la Unión Cívica Radical, y que son la razón de ser de su existencia, es absoluta."

Por moción del delegado Llambías, el comité hizo suyas las declaraciones de la presidencia.

Luego el doctor Tamborini designó secretarios a los señores Carlos Fitipaldi, Enrique Barbieri, Luis Etchart y Juan M. Almada, cuyas designaciones fueron aplaudidas por los delegados.

Las comisiones internas quedaron compuestas así:

Interior: Pedro Wiurnos, Pedro B. Trucco, Arsenio Themier, Luis A. Mela y Felipe Restano.

De interpretación y reglamento: Benjamín Bonifacio, Amadeo E. Grandi, Eduardo M. Tomaszewski, Carlos A. Becú y Claudio Troncoso.

De hacienda: Santiago C. Rocca, Víctor Spota, Antonio Inchausti, José Minuto y José S. Ottone.

Electoral: Félix Liceaga, Leopoldo Bard, Félix O. Fouiller, Enrique Barbieri, A. Muñoz del Solar, Ricardo Pérez Calvo y Juan Almada.

Propaganda: Manuel Rocca, Atilio Giberti, Emilio Rinoldi, Aquiles J. Bucich, Juan Bottinelli, Juan B. Garré, J. M. Canela, Francisco Maggio, Andrés F. Ventre y Nicolás Bratosevich.

A continuación la secretaría dió lectura de los asuntos que se encontraban en secretaría, y que son los siguientes:

Renuncia del nuevo tesorero del comité, señor Pedro Trucco, por tener, dice, múltiples ocupaciones, y la cual se acepta. Nota del comité de la sección 9, por la cual se pide que el comité declare que los empleados públicos no podrán ocupar ningún cargo en los comités y no podrán ser delegados ni convencionales. Este asunto pasó a su respectiva comisión.

También pasó a comisión una nota del comité de la sección 13, por la cual se pide que se expulse del partido a los firmantes del reciente manifiesto, señores Carlos A. Becú, P. Enrique Barbieri, José P. Tamborini y Santiago C. Rocca; que renuncien los diputados firmantes, y que el doctor Rogelio Araya renuncie la presidencia del comité nacional.

Un proyecto del doctor Amuchástegui sobre la constitución del comité universitario pasó a comisión, para ser tratado en la próxima reunión.

El delegado García hizo moción para que queden sin efecto todas las expulsiones de afiliados del partido, como amnistía, con motivo del aniversario del 4 de febrero. Este asunto pasó a comisión después de un breve debate, en el que intervinieron los doctores Bard y Bonifacio.

Después se resolvió citar al comité a una reunión especial, para resolver la fecha de convocatoria de la convención, a fin de que ésta elija los candidatos a senador y diputados.

Finalmente, el delegado Molinelli pregunta cuándo será tratado el informe de la comisión especial. La presidencia contesta a este respecto que aun el informe no se encuentra en secretaría.

En seguida, por moción de un delegado, se levantó la sesión a las 11.40 de la noche.

INFRACCIONES A LA LEY ELECTORAL

El juez federal doctor Jantus ha enviado una comunicación a la Cámara Federal, en la que da cuenta del estado en que se encuentran los procesos iniciados contra 43.000 ciudadanos que no votaron en las elecciones del 3 de marzo del año anterior, infringiendo así el artículo 6 de la ley nacional de elecciones.

Expresa el juez que han sido sustanciadas seis secciones con 15.254 ciudadanos y quedan en tramitación 14 secciones con 27.746 ciudadanos.

De los 15.254 infractores convocados a juicio, fueron notificados 2.430; resultaron ser desconocidos en el domicilio indicado en el padrón, 12.146; justificaron causa legal para no votar, 1.599; fallecieron 422; están ausentes en el extranjero, 256; fueron condenados a la pena de 10 pesos de multa o dos días de arresto, 13.032, y pagaron la multa voluntariamente 66.

Partido Socialista Argentino

Esta noche a las 9, en su local, Córdoba 1150, se reunirán los miembros del consejo nacional del partido, con el fin de resolver varios asuntos de importancia para la marcha del mismo.

—El centro de la sección 18 ha trasladado su secretaría a la calle Costa Rica 4369.

—En la esquina de Santa Fe y Luis María Campos, esta noche a las 8.30, habrá una conferencia a cargo de los señores Alfredo L. Palacios, José Chelle, José L. Alberti, Ricardo Garbellini y Juan F. Mantecón.

Partido Demócrata Progresista

Esta noche, a las 9, en el local del comité central, Lavalle 614, se reunirán los presidentes de comités seccionales y dos delegados parroquiales, con objeto de cambiar ideas respecto a la acción que el partido desarrollará en la próxima campaña electoral.

PROVINCIAS Y TERRITORIOS NACIONALES

CORDOBA

EL CONFLICTO ENTRE PODERES

Telegrama a la Cámara de Diputados

COMUNICACION AL SENADO PROVINCIAL

MANIFESTACION DE PROTESTA

Declaraciones del comité "azul"

Ayer, después de terminada la sesión de la Cámara de Diputados, se reunieron privadamente los diputados y senadores conservadores y demócratas, con el fin de cambiar ideas respecto del decreto del gobierno de Córdoba y la actitud que correspondía asumir.

En esta reunión estuvieron presentes los senadores nacionales doctores Benito Villanueva y Julio Roca, y los diputados Mariano Demaría, Rafael Núñez, Matías Sánchez Sorondo, Jerónimo del Barco, Pedro T. Pagés Sosa, Méndez Casariego, Santamarina, Maidana, Damián P. Garat, Padilla, Leguizamón, Usandivaras, Bermúdez y Oliva. El diputado doctor Rodolfo Moreno, que se halla enfermo, envió su adhesión a todas las resoluciones que adoptase el bloque demócrata-conservador.

Las deliberaciones y cambios de ideas efectuados ayer a este respecto se mantienen en absoluta reserva, hasta tanto el Poder Ejecutivo nacional no se pronuncie sobre el decreto del gobierno de Córdoba. También se acordó postergar hasta hoy la resolución definitiva.

Si el gobierno nacional no diese a conocer hoy su opinión sobre este asunto, los legisladores concurrentes a la reunión de ayer, en la sesión del día de la Cámara de Diputados presentarán una minuta pidiendo amplios informes al Poder Ejecutivo y el envío de antecedentes.

Córdoba, febrero 6—La nota que el Poder Ejecutivo envió al presidente del Senado, general Olmos, y que en resumen trasmití ayer, dice textualmente:

Tengo el honor de poner en conocimiento del presidente y por su intermedio del Senado, que en virtud de los graves motivos que fundamentan el decreto que en copia acompaño, el Poder Ejecutivo ha interrumpido sus relaciones con la Cámara de Diputados.

Determinado por la actitud adoptada, ha resuelto ocupar el local de la Cámara de Diputados, lo que el Poder Ejecutivo se apresura a poner en conocimiento del señor presidente, a fin de que no se interprete la medida sino con el alcance que se desprenda del decreto aludido y de la presente comunicación.

Córdoba, febrero 6—Los demócratas y los radicales "rojos" organizan una manifestación para el domingo próximo, con objeto de protestar contra el decreto dictado por el Poder Ejecutivo, por el que se clausura la Cámara de Diputados.

El bloque legislativo "rojo", a su vez, acordó dar un manifiesto de protesta contra la actitud del Poder Ejecutivo.

Córdoba, febrero 6—El presidente de la Cámara de Diputados, señor Lencinas, dirigió al presidente de la Cámara Nacional el siguiente telegrama:

En mi carácter de presidente de la Cámara de Diputados de la provincia de Córdoba, me dirijo a V. E. dándole a conocer el atropello que el Poder Ejecutivo acaba de cometer contra la Cámara que presido y que ha traído la normalidad absoluta a la vida política de Córdoba.

El Poder Ejecutivo de esta provincia ha clausurado violentamente la Cámara de Diputados, por el solo hecho de que éste supo velar por que su autoridad no fuera menoscabada ni vulneradas sus prerrogativas, imponiendo un arresto al jefe de policía de la capital, por el desconocimiento de los privilegios parlamentarios en la persona del legislador que suscribe, sin llenar las disposiciones exigidas por la constitución, como lo comprueba el fallo de la justicia, que ordenara mi inmediata libertad.

La facultad propia que ha usado la Cámara ha sido desconocida por el Poder Ejecutivo, rompiendo la coordinación y armonía de poderes y haciendo aparecer la división entre los mismos, impidiendo el funcionamiento del Poder legislativo, y cayendo en la subversión de la forma republicana de gobierno.

Es la segunda vez que el Ejecutivo provincial atropella la independencia de las Cámaras con el propósito de satisfacer exigencias políticas de partido o de círculo. En Córdoba no se goza de ninguna de las garantías que la Constitución ha consagrado, pues se vive bajo el imperio de la arbitrariedad y de la fuerza, que conspiran constantemente contra el orden y estabilidad de nuestras instituciones. V. H. está en la obligación de velar por que sean efectivos los derechos y garantías en la República, castigando a los gobiernos que viven fuera de la ley, para que la soberanía popular no sea burlada por los que a diario ultrajan la democracia.

El pueblo de Córdoba espera que V. H., inspirada en anhelos de reparación y de justicia, ha de devolverle la normalidad y el goce de sus instituciones y confía en ello porque sabe cuál es el respeto que esa H. C. tiene por nuestras leyes, en cuya defensa está empeñada frente a la obra perturbadora que como una regresión pretende implantarse en la República.

Córdoba, febrero 6—El comité de la capital del radicalismo "azul" dirigió a sus correligionarios la siguiente declaración:

El comité de la capital de la Unión Cívica Radical se complace en poner en conocimiento del viril electorado de esta capital la valiente y activa rectitud del Poder Ejecutivo de la provincia, al solicitar del Ejecutivo Nacional la intervención amplia para la provincia, a fin de detener la ola demoledora que ya ha empezado a dar sus frutos perniciosos y pervertidos.

Es necesario que mantengamos la tradicional unidad en las filas de nuestra genuina democracia, que aspira a gobiernos libres, probos y decentes y no avances de ácratas disfrazados con la careta de innovadores.

Es necesario no dejar entronizar a esos cabecillas de barricadas inmorales en sus procederes de hombres y políticos; es necesario desenmascarar a esos farsantes atrincherados en fueros mal adquiridos y peor llevados, que pretenden mancillar los gobiernos honestos y morales, creyendo levantarse un propio pedestal a base de mentiras y engaños mezquinos y confabulaciones rastreras.

¡Pueblo de la capital! el pacto miserable de los eternos enemigos de la democracia pura y sana con los desertores ruines y miserables de nuestros sanos ideales, ha sido dado a luz. Una falsa y torpe maniobra de cobardes y farsantes ha dado por tierra con los "mistificadores"; la tumba del olvido les depara el desprecio bien ganado y el gesto noble de las conciencias sanas y limpias sellará para eterna memoria sus procederes traidores y desleales.

Córdoba, febrero 6—Los legisladores demócratas han dirigido a la Cámara de Diputados de la Nación el siguiente telegrama:

Los legisladores demócratas que suscriben, ante la subversión institucional creada por la insólita actitud del Poder Ejecutivo, que inspirándose en propósitos de política menguada ha desconocido al Poder Legislativo de la provincia, nos vemos obligados a solicitar de V. H. la sanción de la intervención federal a los fines de garantizar y permitir el libre y normal funcionamiento de ese poder público, interrumpido por el atentado de este gobernante reincidente, que en las postrimerías de su mandato pretende burlar la voluntad soberana del electorado de Córdoba, arrebatándole el más resonante triunfo de que haya mención en los anales políticos de la provincia.

El ejercicio de una facultad constitucional, para reparar la violación de los fueros parlamentarios del presidente de la Cámara, que no pertenece a la comunión política de los legisladores que firman, y por el contrario, ostenta como credencial su radicalismo de verdad, violación ejecutada por funcionarios superiores del gobierno y castigo aplicado después de actuaciones públicas que contenían la propia confesión de los culpables y que encabezaban el auto del juez competente, ordenando la libertad del detenido, fundado justamente en la falta de mérito para la arbitraria detención, es el hecho circunstancial que ha servido de pretexto para que el Ejecutivo de Córdoba realizara su atropello, que de nuevo nos retrotrae a épocas que creían de oprobio las instituciones argentinas.

Miembros de un partido político que en lucha desigual ha conquistado sus posiciones públicas en comicios presididos por gobiernos radicales, nos vemos como legisladores arbitrariamente desconocidos y clausurados una de las ramas del poder que constituímos, porque en ejercicio de nuestras funciones y en cumplimiento de mandatos imperativos y de conceptos de deber ineludibles hemos ejercido las delicadas funciones de nuestra investidura con serenidad, energía y patriotismo, conteniendo el desgobierno de un Ejecutivo sin igual, que no ha sabido responder a las exigencias del progreso político alcanzado por el país merced al pensamiento y a la acción de las fuerzas vivas de la República.

No vamos a analizar ante la honorable Cámara los inexactos y peregrinos argumentos con que el Ejecutivo provincial ha pretendido sincerar su despótica actitud. El dito criterio de ecuanimidad de que es capaz de dar pruebas el honorable Congreso, en cuyo seno se sientan ciudadanos que cualquiera que sea su orientación partidaria han de saber posponer los intereses de la política a los altos y permanentes del país, nos da la firme sensación de que en este momento en que se busquela el porvenir de las instituciones representativas, sabrá amparar con la fuerza moral de sus prestigios la sanción que solicitamos, a fin de restablecer el equilibrio normal de los poderes políticos de Córdoba.

Firman este telegrama los siguientes legisladores:

Diputados: Emilio E. Sánchez, Amado Roldán, Carlos A. Díaz, Ricardo Altamira, Crisanto Torres, Mariano Ceballos, Ignacio Garcurain, Pablo Rueda, Prudencio Bustos, José H. Martínez, Ernesto Lascano, Justo Astrada, Carlos J. Luque y Clemente Carranza; senadores: José E. Ahumada, Dionisio S. Centeno, G. Isla Racedo, Francisco Leza, Julio Torres, Gregorio Videla, Carlos Castro, Javier S. Alvarez y Jesús Vidal.

Córdoba, febrero 6—Esta noche la junta de gobierno demócrata dió un extenso manifiesto protestando contra los actos del Poder Ejecutivo.

Renuncia de un concejal

Córdoba, febrero 6—Fundando su actitud en el hecho de que el concejo deliberante sancionó a libro cerrado el presupuesto de gastos de la intendencia municipal, presentó su renuncia el concejal ingeniero Raimundo Alonso.

Con este motivo se asegura en los círculos políticos que a esta renuncia seguirán otras hasta el número necesario para provocar la acefalía municipal, trayendo como consecuencia la intervención del Poder Ejecutivo, que en tal caso procedería a designar una comisión administradora.

Aniversario de una revolución

Córdoba, febrero 6—Se celebró con una numerosa manifestación, que fué hasta el cementerio, para visitar la tumba de los caídos, el aniversario de la revolución de 1905.

MENDOZA

PARTIDO RADICAL

Resolución del comité central

Mendoza, febrero 6—Se reunió ayer por la tarde, en el local de la calle Gutiérrez 646, el comité radical central de la provincia, bajo la presidencia del diputado nacional Francisco Rubilar, y con la presencia de los señores J. Federico Moreno, Carlos W. Lencinas, Francisco Arturo, José A. Núñez, Manuel A. Zuloaga, Antonio Valencia, Norberto J. Morán y Felipe S. Obredor, y resolvió, en vista de las denuncias llegadas a su seno, lo siguiente:

Que desde la fecha todos los boletines, anuncios, manifiestos y escritos de propaganda política deberán ser autorizados por las autoridades respectivas, sin cuyo requisito se considerán anónimos.

La trasgresión a esta resolución se considerará una falta de disciplina partidista.

Este comité central desautoriza el boletín publicado en el departamento de Santa Rosa, en el que se alude a los ciudadanos radicales Adolfo Ahumada, Alfredo Chacón, Felipe Obredor y Edelio Correas.

Considerándolo anónimo desautoriza igualmente el boletín lanzado en La Paz por don Adolfo Ahumada, en contra de los ciudadanos radicales señores Ramón Dubancea y Angel Suárez.

Los presidentes y autoridades de los comités son responsables de esta clase de publicaciones y deberán desautorizarlas públicamente, cada vez que el caso se presente, dando cuenta de ello a este comité central.

Firman la resolución los señores Rubilar, como presidente, y M. A. Zuloaga, Antonio Valencia, José A. Núñez y Norberto J. Morán, como secretarios.

Escuela de Vitivinicultura

Mendoza, febrero 6 — El lunes próximo se abrirán los cursos de la escuela de Vitivinicultura, y la inscripción de los aspirantes a ingreso se cerrará el 28 del corriente.

Denuncia contra un subcomisario

Mendoza, febrero 6 — El señor Luis F. Grau, ex inspector técnico de la municipalidad de la capital, denuncia que el domingo anterior, en circunstancias en que transitaba por la calle prolongación de la de Montevideo, fué atropellado por el subcomisario de la sección quinta, quien lo derribó en tierra a puñetazos y le propinó después puntapiés.

La intervención de varias personas, dice, puso fin al incidente, del cual resultó con contusiones en el cuerpo y el rostro.

Agrega la víctima que a pesar de la denuncia que formuló en la policía, no se han tomado medidas contra su agresor.

SANTIAGO DEL ESTERO

LAS PROXIMAS ELECCIONES

Santiago del Estero, febrero 6—Se nota actividad política, con motivo de las elecciones próximas de marzo.

Todas las agrupaciones políticas actuales, radicales "blancos" y "negros", Unión Democrática y Socialista, irán a la lucha con sus candidatos propios.

El intendente municipal, doctor Alejandro Gancedo, candidato seguro de la Unión Democrática a diputado nacional, renunciará el lunes próximo. En su reemplazo será nombrado el señor Agustín Olmedo.

Santiago del Estero, febrero 6—Los radicales "negros", que preside el señor Domingo Medina, están reunidos desde esta tarde con el propósito de designar los candidatos con que la agrupación irá a las próximas elecciones nacionales.

Ecos de la elección de senador

Santiago del Estero, febrero 6 — Numerosas personas sin distinción de bandos políticos han visitado hoy al doctor Llanos para felicitarlo por su elección de senador.

La enfermedad del gobernador

Santiago del Estero, febrero 6 — Continúa siendo muy delicado el estado de salud del gobernador de la provincia, pero no ha delegado el mando.

Artículo de LA PRENSA

Santiago del Estero, febrero 6 — Ha sido muy leído y comentado el artículo de LA PRENSA, titulado: "Por los fueros del periodismo", en que se refiere a un caso ocurrido recientemente en Santiago.

Algunos diarios han trascripto dicho artículo.

La huelga en el Central Norte

Añatuya, febrero 6—Tiende a restablecerse el tráfico en el Central Norte, lo cual mejorará la situación de los obrajeros.

Propaganda electoral

Añatuya, febrero 6 — Se ha dado principio a los trabajos de propaganda para las elecciones de marzo.

LA RIOJA

TEMORES DE NUEVAS INUNDACIONES

La Rioja, febrero 6 — Continúan las lluvias. La población está intranquila, pues teme nuevas inundaciones.

La acción policial es nula, pues no hace nada para prevenir el peligro.

Las casas de adobe siguen derrumbándose. La gente pobre de los suburbios, que habita ranchos, no halla dónde protegerse.

Se me informa que la línea del ferrocarril está cortada en varios puntos, entre esta ciudad y Chamical.

Acerca de la instrucción de un sumario

La Rioja, febrero 6 — Se ha denunciado al inspector de correos, señor Guillermo Moreno, que el inspector sumariante reveló el secreto de un sumario, con el fin de favorecer al grupo disidente, al que pertenece la mayoría de los empleados del telégrafo.

Confirma esta denuncia otra publicada anteriormente por el periódico "El Independiente" de que el sumario así instruído fué parcial.

La policía de Famatina

La Rioja, febrero 6—"El Independiente" publica un suelto, en el que denuncia un abuso de la policía de Famatina.

Según dicho diario, el vecino de Famatina, Juan C. Núñez, tuvo un incidente con el comisario, mayor Alfaro, quien instruyó un sumario y remitió preso a ésta al señor Núñez.

Dice que el juez rechazó el sumario instruído por el mayor Alfaro y ordenó que el comisario de Chilecito se trasladara a Famatina, con objeto de instruir otro nuevo.

Termina diciendo que Núñez continúa incomunicado desde hace cinco días.

Queja contra el ferrocarril Argentino del Norte

Milagro, febrero 6—Algunos obrajeros se quejan de que el ferrocarril Argentino del Norte no adopta medida alguna para evitar que el agua destruya importantes depósitos de carbón que tienen en la estación local.

Irregularidades en la provisión de vagones — Epizootia en los equinos

Chamical, febrero 6 — Nuevamente se comentan las irregularidades en la provisión de vagones para trasportar carbón y leña a ésa.

Los obrajeros tienen en defectuosas planchadas proporcionadas por la administración del ferrocarril, depositadas grandes cantidades de carbón y leña.

La demora en la entrega de vagones causa serios perjuicios a unos treinta pequeños obrajeros de este pueblo, que ven la miseria en perspectiva.

Sin embargo, hay quien dispone de vagones en cualquier momento.

—Apareció una epizootia en los equinos, la cual causa perjuicios de relativa importancia.

ENTRE RIOS

CONVOCATORIA A ELECCIONES

Paraná, febrero 6 — El Poder Ejecutivo dictó un decreto por el que se convoca a los electores del distrito electoral de Entre Ríos para el acto comicial que se realizará el 16 de marzo, a fin de elegir dos diputados nacionales en reemplazo de los doctores Lucilo B. López, fallecido, y de Celestino Y. Marcó, actual gobernador.

SALTA

Los sueldos de los magistrados

Salta, febrero 6 — En vista de la nota que presentaron los miembros del poder judicial, en la cual solicitaban que se les pagaran los sueldos que les asigna la ley de presupuesto, incluyendo el descuento que se les hacía con carácter voluntario, se resolvió hacer lugar al pedido.

Nombramientos — Juzgado del crimen

Salta, febrero 6 — Ha sido nombrado con carácter provisional jefe de la oficina de estadística el señor Cristián Nélson, y auxiliar de la misma, el señor Félix Saravia.

—Tomó posesión de su cargo el juez del crimen, doctor Rogelio Singula[illegible].

Compromiso matrimonial

Salta, febrero 6 — Se ha concertado el compromiso matrimonial de la señorita Amelia Nuti con el señor Frutos García.

Enfermo

Salta, febrero 6—Continúa enfermo en su finca de Bella Vista el doctor Aniceto Latorre.

SAN JUAN

Vacantes en la magistratura

San Juan, febrero 6—Hace varios días que el Poder Ejecutivo viene anunciando la designación de las personas que deberán llenar las vacantes existentes en la magistratura, sin que hasta ahora haya cumplido esa promesa.

Tal actitud empieza a provocar serias protestas en los tribunales, por los inconvenientes que causan esas acefalías.

San Juan, febrero 6 — El doctor Luis Leonardelli ha sido designado en comisión, miembro de la Suprema Corte, cargo vacante por renuncia del doctor Durán.

Personal en comisión

San Juan, febrero 6 — El Poder Ejecutivo se propone declarar en comisión al personal administrativo, con objeto de proceder a su reorganización, de conformidad al nuevo presupuesto.

Pavimentación de calles

San Juan, febrero 6—La municipalidad de Santa Lucía sancionó un proyecto de ordenanza por el que se manda pavimentar con macadán varias importantes calles del departamento y el camino que comunica a dicha población con esta ciudad.

SANTA CRUZ

Nuevo agente consular

El Ministerio de Relaciones Exteriores concedió "exequátur" a la patente que acredita al señor Andrés Norris Gallie en el carácter de agente consular suplente de Inglaterra en Río Gallegos.

Sumario policial

El interventor en Santa Cruz comunicó al ministerio respectivo, que designó al comisario Olmos, para que levante un sumario, a fin de investigar las denuncias que le han sido formuladas contra el comisario inspector Andrés Pinillos Beytia.

TIERRA DEL FUEGO

La investigación administrativa

Ha llegado al Ministerio del Interior el sumario instruído en Tierra del Fuego por el interventor en dicha gobernación, señor Cayetano Ripoll, con motivo de las denuncias formuladas contra el secretario del territorio.

Los resultados de este sumario no han sido aún dados a conocer.

PAMPA

La cosecha de trigo — Viajeros

Macachín, febrero 6 — Han caído 65 milímetros de agua, lo que penetró en muchas parvas de trigo aún sin trillar. Se calcula que el rendimiento sólo alcanzará a cinco fanegas por hectárea.

—Regresaron a ésa, después de permanecer varios días aquí, el señor Bartolomé Parodi y familia.

NEGOCIACION DE LA COSECHA

(De nuestros corresponsales, por telégrafo)

Santa Fe, febrero 6 — La Bolsa de Comercio recibió un telegrama de la comisión de hacienda de la Cámara de Diputados de la Nación, en el que se le pedía su opinión respecto a la venta de la cosecha a los aliados.

La Bolsa contestó, después de consultar la opinión de los gremios, que el convenio necesita algunas aclaraciones, pues no se especifica la cantidad de cereales que comprarán los gobiernos contratantes, y el plazo en que deben exportarse los cereales.

Añade que no se especifica tampoco si dichos gobiernos están obligados a comprar trigo, cuyo peso específico sea inferior al determinado por el decreto del Poder Ejecutivo, fijando precios mínimos, pues es sabido que el trigo de la cosecha 1918-1919 en producción, calidad y peso es inferior.

Agrega que el convenio tendrá resultados prácticos, siempre que el empréstito acordado a Francia, Italia e Inglaterra sea destinado a adquirir la producción agrícola-ganadera y otros productos, dándose preferencia al trigo, que es un producto que no resiste la acción del tiempo.

Rosario, febrero 6 — La Cámara Sindical de la Bolsa de Comercio resolvió requerir la opinión de los principales cerealistas, acerca de la negociación de la cosecha, a fin de contestar al telegrama que respecto a este asunto recibió hoy del diputado nacional, doctor Ferrarotti.

Los cerealistas consultados hasta ahora son contrarios al convenio, en lo que se refiere a los precios, cantidad a adquirirse y fecha de embarque.

EN LOS FERROCARRILES DEL ESTADO

La adquisición de materiales

En contestación a las notas de fechas 6 y 7 de diciembre último del Ministro de Obras Públicas, la administración de los ferrocarriles del Estado informó acerca de la forma en que se inició la labor de la inspección técnica en Estados Unidos de Norte América para las compras y operaciones realizadas hasta el 21 de octubre próximo pasado.

Dice el informe de referencia, que el 17 de septiembre el inspector técnico, ingeniero F. Lagrange se presentó a nuestro embajador en Washington, y en la entrevista se convino que aquí se haría cargo por completo de la inspección de los materiales a adquirir por intermedio de la Beaver Export Corporation, realizando el control de todas las fases de esta operación de acuerdo con las instrucciones dadas por esta administración, debiendo el inspector enviar quincenalmente al embajador un parte que resumiera lo actuado y expusiera la situación del cumplimiento del contrato.

Dada la diversidad de los artículos a adquirir y lo diseminados que se encuentran los proveedores resultaba imposible verificar todas las inspecciones por medio de la inspección técnica y esta circunstancia indujo a aceptar los servicios de la firma Gulick, Henderson C.o, elegida anteriormente por el embajador para realizar aquellas que no pudiera efectuar nuestro inspector técnico, quien se reservaba las de mayor importancia y algunas inspecciones previas a las fábricas para apreciar la responsabilidad y posibilidad de ejecutar la orden en el caso de serle adjudicada, como así el valor de los artículos ofrecidos, y, por otra parte, tener mayor tiempo para atender las fases más delicadas del cumplimiento del Contrato. Los servicios de la Gulick, Hendeson, C.o, se retribuyen con el medio por ciento, el que será abonado por la Beaver Export Corporation, y por su propia cuenta, y las inspecciones las realiza bajo la dirección de la inspección técnica.

Para obtener cotizaciones de precios para cada clase de los artículos que deben adquirirse, la Beaver Export Corporation y la inspección técnica seleccionan de una guía oficial, donde consta la importancia comercial de cada fabricante, los nombres de las fábricas mejores en el ramo y la Beaver Export Corporation, les dirige circulares solicitándoles precios, los que alcanzan y pasan a veces de quince. Los precios son solicitados especificándose la cantidad y calidad del artículo deseado, su destino y con la indicación de que la forma de pago es al contado en Nueva York, contra presentación al American Foreign Banking de los documentos de embarque.

Una vez conseguido un número suficiente de ofertas, la Beaver Export Corporation pasa a la inspección técnica la carpeta, donde existen todos los antecedentes de las mismas, y la selección la hace el inspector técnico después de haberlas estudiado someramente tomando en consideración la garantía de entrega o la del precio menor en relación a la calidad del material y en base a las informaciones definitivas que recoge respecto a las dos y algunas veces tres y cuatro mejores ofertas sobre el valor efectivo de la garantía ofrecida por el fabricante; la importancia de sus elementos de fabricación, la situación de su "stock" en fábrica, sus compromisos en el momento, y demás datos generales que varían para cada caso. La adjudicación de la orden la hace la Beaver Export Corporation previa indicación por escrito que hace el inspector técnico de la fábrica elegida para cada orden y conformidad del delegado del American Foreign Banking.

El procedimiento adoptado por el inspector técnico de ser él quien en definitiva elige la fábrica, a la cual debe adjudicarse cada orden, imposibilita prácticamente a la Beaver Export Corporation para convenir, antes de la cotización de precios, el cobro de una comisión que gravite sobre los precios a pagar por los materiales de cada orden.

Agrega, que para evacuar con amplitud el tercer punto de la nota, referente al detalle de las operaciones de compras realizadas y su situación actual, la administración está reuniendo los antecedentes que al respecto suministran las informaciones recibidas de la inspección técnica, a fin de preparar una lista completa de esas operaciones, la que elevará con nota separada para así no demorar la presente comunicación, debiendo, sin embargo, anticipar que hasta la fecha la administración ha aceptado las siguientes letras por materiales entregados como pertenecientes al contrato celebrado con la Beaver Export Corporation, y cuya documentación de aduana obra en poder de la administración, a saber:

Letra 5.360, por pesos oro 376.52, con vencimiento al 17 de febrero de 1919, por piedra para afilar; letra 6.612, importe de pesos oro 36.103.38, con vencimiento al 13 de marzo de 1919 por 145.502 libras estopa de algodón blanco y de color; letra 6.013, importe de pesos oro 8.524.14, con vencimiento al 13 de marzo de 1919, por 35.508 pies de madera de pino blanco.

INFORMACION DIPLOMATICA

VARIAS NOTICIAS

El 15 del corriente emprenderá viaje a esta capital, por la combinación del tren internacional, el ministro argentino en Chile, doctor Carlos F. Gómez, quien viene a la República en uso de licencia. Como se ha anunciado, este diplomático tiene el propósito de presentar la renuncia de su cargo.

—El ministro argentino en Rusia, señor Gabriel Martínez Campos, llegado recientemente a esta capital, ha solicitado audiencia del primer magistrado. Esta le será concedida en la semana próxima.

—Ha dejado de pertenecer al personal de la legación de Bélgica, por haber solicitado pase a disponibilidad, el agregado comercial, señor A. Pétrement.

—Anteayer llegó a Chile el ministro argentino en México, doctor Manuel E. Malbrán, quien se trasladará a Buenos Aires a principios de la semana entrante. Dicho diplomático viene en uso de licencia.

—En la cancillería se recibió una comunicación de la legación de la Gran Bretaña, en la cual se informa que el teniente Stanley Mallet, que desempeñaba las funciones de agregado militar, ha dejado de pertenecer al personal de la misma.

—El gobierno de Bolivia ha resuelto trasladar a su ministro en esta República, doctor Plácido Sánchez, en igual carácter ante las vecinas repúblicas del Uruguay y Paraguay; este diplomático partirá en breve para su nuevo destino.

—El primer secretario de la legación, doctor Juan Z. Salinas Lozada, ha sido acreditado ayer ante la cancillería en el carácter de encargado de negocios "ad-interim".

—El embajador de España, señor Pablo Soler y Guardiola, ha solicitado audiencia del primer magistrado, para presentarle sus saludos con motivo de su reciente regreso de aquel país.

JUBILACION DE FERROVIARIOS

Aporte del Poder Ejecutivo

En el Ministerio de Obras Públicas se ha dado a publicidad una nota oficiosa en la que se comunica que el titular de la cartera concurriría en la tarde de ayer a la comisión de legislación ferroviaria a ratificar la manifestación que, en nombre del Poder Ejecutivo formulara desde el primer día que concurrió espontáneamente a esas reuniones, en el sentido de que el Poder Ejecutivo se hará cargo del déficit eventual que pudiera ocurrir en el pago de las jubilaciones de ferroviarios y que sería satisfecho de rentas generales.

Añade, que el fundamento de esta determinación del Poder Ejecutivo es la misma deficiencia de los cálculos de la comisión técnica y de los demás funcionarios que han intervenido, en el sentido de no poder dar con exactitud matemática las cifras que corresponderían a la financiación de los fondos de la Caja, y como no es posible mantener esa situación de indecisión, cuando ya hay acumulado, sólo de parte del aporte de los obreros con los intereses capitalizados, cerca de 18 millones de pesos, la solución propuesta salva la situación dando en esa forma tiempo a que un estudio realizado con toda la amplitud que puede hacerse, tal como lo dispone la misma ley pendiente de la sanción del Senado, dé las bases definitivas para la financiación de los fondos de la Caja.

NUEVO PUERTO DE LA CAPITAL

Habilitación de la primera dársena

El Poder Ejecutivo ha declarado cumplidos, por un decreto dado a conocer últimamente, los términos de los acuerdos de ministros de fecha noviembre 14 de 1917 y junio 25 de 1918, con la terminación de las siguientes obras del nuevo puerto de la capital:

Una dársena de 365 metros de largo y 140 metros de ancho, con muro de atraque en todo su contorno y con una profundidad de agua de 10 metros bajo cero; dos cobertizos con planta baja y piso alto y longitud promedia de 142 metros, con un ancho de 30 metros; dos depósitos de análoga disposición y dimensiones; un sistema de vía férrea con doble vía a ambos lados de los cobertizos y ligados con las vías del puerto actual; un camino adoquinado de ancho variable entre 7 y 10 metros que sirve de acceso al extremo del segundo espigón; plazoleta adoquinada para el estacionamiento de carros; instalación de aguas corrientes; alumbrado eléctrico y servicio sanitario; así como un canal de comunicación entre el antepuerto y la primera dársena, señalado con boyas y con un ancho en el fondo de 90 metros.

El Ministerio de Hacienda habilitará provisionalmente estas obras disponiendo su ocupación en forma de no entorpecer la reanudación de los trabajos, a cuyo efecto notificará a los interesados que con un aviso previo de sesenta días podrá exigir el desalojamiento de los lugares que se les cedan.

De conformidad con lo establecido en el acuerdo de ministros de fecha noviembre 14 de 1917, la dirección general de obras hidráulicas procederá a la recepción provisional del malecón Sur de defensa y de la parte de escollera comprendida entre el canal Norte y la primera curva, quedando en vigor para el resto de las obras las responsabilidades que el contrato fija a la empresa hasta la recepción definitiva de las mismas.

La conservación de las obras realizadas provisionalmente, como son los adoquinados, piso de los cobertizos y vías férreas, estarán a cargo del gobierno hasta la reanudación de los trabajos.

El decreto está fundado en que han sido llenados los fines que tuvo en cuenta el gobierno al ordenar la ejecución de los trabajos de referencia, con objeto de beneficiar la producción nacional, facilitando el acopio y exportación de cereales, a fin de evitar mayores perjuicios a las rentas públicas, por la falta de utilización de obras en las que ya se había invertido un capital de 8.200.301.12 pesos oro.

ENVASES PARA LA COSECHA

(De nuestros corresponsales, por telégrafo)

Paraná, febrero 6—El colono Miguel Lorenzo, de Ibarra, ferrocarril del Sur, se dirigió a la Federación Entrerriana de Cooperativas Agrícolas, adhiriéndose a la petición formulada por la misma, de defensa a los agricultores, publicada, dice, en LA PRENSA del 10 de enero.

Entre los diversos puntos que contiene esa petición, pide que se incluya el de que las bolsas que se entregan con cereal sean devueltas al chacarero, o, mejor dicho, que al tiempo de la entrega se haga un aforo de las mismas, a fin de que, según el estado y clase de la arpillera, pague el comprador al colono su valor.

Agrega que los comerciantes de aquella zona hacen pagar al labriego pesos 1.50 por cada bolsa nueva y 1.10 por las usadas varias veces, para después recibir esa misma bolsa por tres o cuatro centavos.

Pehuajó, febrero 6—A pesar de que la cosecha está dando un excelente rendimiento, las tareas agrícolas se retrasan considerablemente debido a la falta de bolsas. Las máquinas trilladoras continuamente deben suspender los trabajos, lo que origina perjuicios considerables.

ASOCIACION FERROVIARIA NACIONAL

La asamblea extraordinaria

Anoche a las 9 y 10, reanudó su sesión la asamblea general de representantes de la Asociación Ferroviaria Nacional bajo la presidencia del señor Bustos Morón (hijo), y con la presidencia del inspector de justicia doctor Soldani.

Continuó la discusión en particular del proyecto de creación de la Caja de Ahorros y Préstamos Mutuos, aprobándose.

La asamblea entró luego a considerar el proyecto de la Cooperativa de Consumos que fué aprobado en general. Este en la discusión en particular quedó sancionado, constituyéndose el capital inicial con la suma de pesos moneda nacional 20.000 del fondo de reserva social; se completa con la emisión entre los asociados de Bonos de Empréstito no negociables con los que no sean asociados. Estos bonos serán de valor de 20 pesos moneda nacional cada uno, pagaderos en cuotas mensuales de un peso, y devengarán interés una vez integrados.

Con el fin de fomentar al máximo el capital de la Cooperativa, se recibirán préstamos sin limitación, restituibles en tiempos determinados.

El 40 por ciento del aporte del fondo de reserva, o sea, de los 20.000 pesos, e igual tanto por ciento del capital en bonos, se destinará a la creación de sucursales en las ciudades del interior donde las necesidades lo requieran. La creación de estas sucursales se hará dentro del año de inaugurada la cooperativa central y una vez completada en cada localidad la proporción de capital en bonos que le correspondan. Quedaron aprobados igualmente los artículos que tratan de la administración de la cooperativa, así como también de las operaciones de venta, utilidades líquidas realizadas y demás disposiciones que la reglamentan.

Por último, la asamblea aprobó el proyecto de centralización del trabajo y contabilidad de la asociación.

A las 12.30 de esta madrugada terminó su labor la asamblea, después de haber realizado 6 reuniones nocturnas.

NOTICIAS VARIAS

Nueva emisión de cédulas hipotecarias

El directorio del Banco Hipotecario Nacional solicitó autorización del Ministerio de Hacienda para emitir la quinta serie de 50.000.000 de pesos en cédulas hipotecarias de la segunda ley número 9155.

En caso de autorizarse la nueva emisión resuelta por el Banco, quedará cumplido el permiso general de aquella ley por 250.000.000 de pesos.

Movimiento de buques

Zarpó anteayer de Liverpool para Sud América el vapor "Ortega", de la compañía de navegación del Pacífico, que durante muchos meses se dedicó al transporte de tropas norteamericanas, así como el vapor "Darro".

Llegó a Liverpool un vapor de la Nelson Line con correspondencia de Buenos Aires.

Nos telegrafían de Nueva York que el vapor "Wascana" zarpó ayer de Halifax para el Río de la Plata, y de Saint John (Nueva Brunswick), zarpó el velero "Elcommau" para el mismo destino.

Incendio en la oficina telegráfica de Comodoro Rivadavia

Según noticias recibidas en el telégrafo de la Nación, un incendio destruyó totalmente en la madrugada de ayer la oficina telegráfica de Comodoro Rivadavia.

Debido a la rápida intervención de los empleados de esa oficina, y al concurso prestado por los ferrocarriles del Estado, dos horas después fué posible restablecer comunicación con la estación Río Gallegos.

Registro nacional de colocaciones

El Registro nacional de colocaciones ha distribuído volantes en los cuales expresa que esa dependencia recibe gratuitamente pedidos de ocupación de trabajadores de ambos sexos, de cualquier profesión u oficio, servicio doméstico masculino o femenino, etc.

Los pedidos pueden hacerse también por teléfono, todos los días hábiles de 12 a 6 de la tarde, a Balcarce 1036, con excepción de los sábados, que será de 9 a 12 m.

Liga Patriótica Argentina

La comisión de la Liga Patriótica Argentina ha redactado el manifiesto que se dará a publicidad mañana. Hoy se reunirán las comisiones de propaganda y estatutos, para continuar con los trabajos preparatorios.

Centro de Consignatarios de Frutos del País

En el Centro de Consignatarios de Frutos del País, el nuevo directorio quedó constituído como sigue:

Presidente, señor Pedro Bercetche; vicepresidente, Carlos E. Bellocq; tesorero, Alfredo E. Landa; secretario, Juan S. Echevarría; vocales: Mariano F. Agüero, Bernardo Chapar, José M. Echenique, doctor Alfredo Mihura y Oscar V. Sansot; síndico, Alberto Serantes, hijo.

Para los defensores del orden

La comisión Pro Defensores del Orden recibió ayer las siguientes donaciones:

Benegas Hnos. y Cía., 500 pesos; Ernesto Tornquist 1.000; frigorífico Wilson, 1.000; Agar Cross y Cía. Ltd., 500; Hernán Ayerza, 500; M. Zabala, 100; Newbery, Goldman y Rodríguez, 100; Cía. Arenera del Vizcaíno, 1.000 Mignaquy y Cía., 1.000; I. Raggio y Hnos., 1.000.

La comisión ha resuelto cerrar la suscripción pública el 28 del corriente mes, y por lo tanto ruega a los donantes se sirvan hacer sus envíos antes de dicha fecha.

Homenaje a Rubén Darío

El Círculo Literario Argentino realizó anoche una audición poética, en homenaje a la memoria de Rubén Darío.

Todos los números del programa fueron aplaudidos por la numerosa concurrencia que ocupaba la sala, especialmente las poesías "La página blanca" y "La marcha triunfal", de Rubén Darío, recitadas por las señoritas Lila Bianca Chaves y Ana María Fernández, respectivamente.

Exposición de actividades sociales— En la parroquia de Flores

En la casa municipal de Flores se inaugurará el sábado 29 de marzo próximo la exposición de actividades sociales, que organiza la junta de cultura.

Esta exposición se hará con arreglo a las siguientes condiciones:

Será requisito indispensable que los expositores residan dentro de las circunscripciones 1a. y 5a.; se establecen cinco categorías de expositores: comercio e industria; academias e institutos profesionales de bellas artes; bellas artes en general; academias e institutos profesionales de labores y manualidades femeninas; manualidades en general; para cada una de estas categorías se instituyen tres premios: primero, gran diploma de honor; segundo, diploma de honor; tercero, mención honorífica. La comisión se reserva el derecho de admisión. La exposición se inaugurará el día 29 de marzo y se clausurará el 15 de abril. Los expositores deberán terminar su instalación antes del día 24 de marzo. Los premios se adjudicarán el día 15 de abril.

Todos los miércoles y viernes, de 9 a 11 de la noche, en la subintendencia de Flores podrán formularse los pedidos de local.

EL DIA SOCIAL

MAR DEL PLATA

(Por telégrafo, jueves 6)

El concierto realizado esta tarde en el Club reunió, como siempre, numerosa concurrencia; todos los números del programa fueron muy aplaudidos, teniendo que repetirse varios de ellos. La orquesta Salotto ejecutó en la primera parte "Ruy Blas", ouverture, Mendelssohn; "Scenes Pintoresques", 4a. suite Massenet. Segunda parte: "Dalla morte al sepolcro", L. Perosi; "Tristán et Isoult, prelude et molt d'Isoult", Wagner; "Primavera", Grieg; "Mi Teresita", vals de concierto, Carreño, "Iris", fantasía, Mascagni.

—La señora Guillermina Oliveira Cézar de Wilde reunirá mañana a la hora del te a un grupo de amigas.

—Hay gran interés entre los aficionados al golf por el partido que se jugará el domingo y lunes próximos, en el cual se disputará la gran copa Mar del Plata Golf Club.

Esta prueba será para socios solamente y en las condiciones siguientes: 72 hoyos medal play, Serateh, 36 a jugarse el día 9 y 36 el día 10. El ganador obtendrá una réplica de la copa campeonato y el derecho de tener ésta por un año, obteniendo su posesión permanente el jugador que la gane tres veces, aunque no sean consecutivas. El derecho de entrada costará dos pesos.

—El salón del Bristol estuvo hoy muy concurrido; después del almuerzo se bailó hasta pasadas las 3 de la tarde; luego las familias concurrieron al salón del te, donde se prolongó la reunión.

—Hoy se jugó en el golf el primer "field" Foursome de la temporada; con este motivo se congregaron en el citado club gran número de familias. Intervinieron en el partido las siguientes parejas:

María Elena Green de del Solar Dorrego y Alberto del Solar Dorrego, Elvira Castro y Raúl Chevallier, Marta Madero Unzué y Federico M. Green, May Ballesty y H. A. Roberts, señorita Drabble y E. G. Drabble, Vera Scott y Federico Elontondo, Lola Giráldez y Goyo Torres, Valeria Scott y Eugenio Alvear, Marta Ovejero y Alfredo Ham, Ana María Green y Jack Macdonald, Esther Bosch Torres y Pablo Cárdenas (hijo), María Raquel Cárdenas y J. C. Guerrero, Marcela Torres y Luis L. Elontondo, Mary Hope y Luis Nelson, señora de Brown y J. A. Brown, Olive Nelson y Augusto Rodríguez Larreta, Elvira Caña y C. M. Matta, M. Pereyra y Carlos C. del Piano.

Resultaron vencedores la señorita Mary Hope y Luis Nelson, con un total neto de 74. El segundo puesto fué empatado por las parejas Elvira Castro y Raúl Chevallier contra Marcela Torres y Luis L. Elontondo; llegaron terceros Esther Bosch Torres y Pablo Cárdenas (hijo), y cuartos Mary Ballesty y H. A. Roberts.

En el hotel Regina, con motivo de ser hoy día de moda, se reunió numerosa concurrencia. Hubo interesantes números de concierto a cargo de la señora Julia M. de Schalt, que interpretó con maestría trozos escogidos de la ópera "Barbero de Sevilla" y el vals "Voces de Primavera", acompañada al piano por el profesor Pablo C. Carbone. Los señores Jiano en el violoncelo y Di Martino en el violín, dieron también una nota interesante en el concierto.

Entre los asistentes recordamos a las señoras:

Juana Ch. de Zubiaurre, Ana Carbajo de Castro Feijóo, Magdalena de Boero, Adela E. de Córdoba, Mercedes Arias de Orol, Zulema Castro Feijóo de Ocampo, María Acosta de Acosta, Elena D. Badaracco, Rosa B. de Vasena, María L. de Badino, Francisca S. de Repetto, Juana Rey de Sasso, Sara P. de Escasany, Juana Gruel de Mapelli, Concepción B. de Pacheco, María Teresa B. de Cafferata, Emilia G. de Alemán, Concepción P. de Soldedos, Javiera Goñi de Urtazum, María Elena B. de Mongay, Angela P. de Dibar, Teresa Ch. de Lagos, Margarita T. de Pérez, Alicia Seguí de Ros, Lola G. de Serantes, Modesta C. de Delgado, Otilia D. de Subirá, Luisa M. de Barolo, Delia G. de Frodes, Josefa C. de Matheu, María Teresa C. de Villamil, Isidora Peña de Almandral, Dionisia S. de Garriga, Margarita L. de Terren, Virginia H. de Argiliaga, Magdalena Landó de Goti, Adriana L. de Troncoso, María P. de Soldati.

Señoritas: María Evangelina Sasso, María E. Badino, Etelina Figuera, Elsa, Anita y Lydia Castro Feijóo, Haydée y Rosita Vasena, María Elena Repetto, María e Isabel Sadus, Susana Rodríguez, Esther de Souza Martínez, María Angélica Serantes, Lilia y Otilia Seguí, María E. Escasany, María Ismenia Acosta, Mercedes Orol Arias, Javiera y Ana Urtazum, Palmira y Rosa Garriga, Alcira Sara Iparraguirre, Adelina y Julia Peña, Agustina Zubisa, Angelina Divar, Faustina Arteaga, Mercedes Alonso, Ana y Elda Bossi, Elena Matilde y Lucila Bravo, Julieta Malherbe, Leopoldina J. Badino.

—Realizóse hoy en el Tiro de Pichón el concurso por el premio de 700 pesos y una copa de plata; obtuvo el primer puesto el señor César C. Guerrico, y el segundo M. Carmelich.

—La comisión de fomento de Mar del Plata, recibió ya contestación del gobernador de la provincia aceptando la invitación que le hiciera dicha comisión para asistir a las fiestas del domingo 23 del corriente.

La comisión nombró hoy, además, las subcomisiones de fiestas, que han quedado constituídas en la siguiente forma:

Recepción, Victorio Tetamanti, Félix L. Aragone y Julio C. Gazcón; reparto a los pobres, José Bañuelos y Guido Fazzatti; recaudación y control, José A. Roy, José H. Rubertis, Pedro Cetta, Crisanto Letamendia y Lucas Navarro; festejos en la Rambla, José Bañuelos y Félix L. Aragone.

—Presión atmosférica de hoy, 758.8; temperatura a las 8 de la mañana, 24.1; a las 2 de la tarde, 29.5, y a las 8 de la noche, 24.3. Máxima del día, 29.5. Viento NE. 1.

BAILES DE DISFRAZ — Mañana se realizará en San Martín la primera reunión de disfraz organizada por un núcleo de jóvenes y señoritas de esa localidad. Es indispensable el traje de etiqueta o disfraz para los caballeros. Las entradas se encuentran en venta en Sarmiento 73, San Martín 191 y San Lorenzo 136, o por teléfono a 42 San Martín.

DIPLOMATICAS — El domingo se ausentará para Santiago de Chile el señor Emiliano Figueroa Larraín, ministro de la vecina República entre nosotros, en uso de licencia; permanecerá en Viña del Mar en compañía de su familia hasta mediados de marzo.

—En el Círculo Italiano le será ofrecida mañana una comida de despedida al señor Victorio Cerrutti, consejero de la legación de Italia, con motivo de su próximo viaje.

Se han adherido a la demostración instituciones bancarias, centros industriales y numerosos caballeros de la colectividad italiana.

—Ha fallecido en La Plata el señor Oscar Alberto Zorrilla, cónsul del Uruguay en la capital de la provincia. Ayer fueron trasladados sus restos a Montevideo.

—Comunicaciones telegráficas de París anuncian que se encuentra allí, donde permanecerá aún algún tiempo, el señor Ricardo Olivera.

—Ha regresado de Mar del Plata, donde pasó una corta temporada, el embajador de los Estados Unidos, señor J. Stimson, acompañado de su familia.

BENEFICIOS — Debido al mal tiempo se aplazó anoche en La Rural la función en beneficio de la Caja Dotal de Obreras, en que debía tomar parte la compañía de bailes rusos del teatro San Martín.

—Esta noche se realiza en el Parque Japonés el beneficio de la sociedad Esclavas del Corazón de Jesús, que preside la señora Celia Lapalma de Emery.

DEMOSTRACIONES — El señor Alberto Costa Torras será obsequiado con una comida por un grupo de empleados del Banco de la Nación, celebrando su reciente designación de tesorero de la sucursal de esa institución en Rosario.

—Para celebrar la terminación de sus estudios universitarios, le será ofrecida una comida al señor Alberto Ovarzábal.

—Un grupo de periodistas ofrecerá en la semana entrante un almuerzo en honor del representante de la revista "Zig Zag", de Santiago de Chile, que se encuentra actualmente entre nosotros, señor Alberto Romero.

COMPROMISO — Se ha concertado el enlace de la señorita Elvira Carboni Coronell con el doctor Jorge Díaz Romero.

DESDE LOMAS DE ZAMORA — Continúan los preparativos para el Corso de Flores que deberá realizarse los días sábado, domingo y lunes próximos, fiesta tradicional que en honor de Nuestra Señora de la Paz, patrona de la ciudad, se celebra siempre en el mes de enero. El retardo de este año no ha hecho sino aumentar el interés por su realización.

CAMBIOS DE RESIDENCIA — Salidas: Para el Tandil, el doctor Eduardo Fidanza y su hija Laura.

—En breve, para el Pergamino, la señora Julia Martínez de Aguirre y su hija María Esther.

—Para el Tandil, las señoritas Carlota y Delia Rosa Aldao Agote.

—Hoy, para Salta, el doctor Macedonio Aranda.

—Para Cacheuta saldrá hoy el doctor Victorino de la Plaza, quien piensa pasar allí una larga temporada.

—Para Alta Gracia, la señora Aurora Frías de Matien.

Llegadas. De entre Ríos el señor Juan Quevedo y su señora, Bernardina Vidal Molina.

—Han regresado de Mar del Plata el doctor Luis R. Cassinello y señora; la señora Teresa C. de Moncalvo y la señorita Juana Cassinelli.

VIAJEROS — Llegadas: Llegó ayer de Montevideo el señor Jorge Catelin, acompañado de su señora, Enriqueta Basavilbaso.

—De Montevideo han llegado el señor Francisco Uriburu y su señora, Teodelina Lezica Alvear, después de pasar una temporada en Pocitos.

—De Puente del Inca, el señor Vicente S. Facio y señora.

Salidas: Para Montevideo, la señora L. Ibarguren de Lebretón.

—Para Montevideo, el señor Silvestre Zamboni, su señora, María Eugenia Jáuregui y sus hijas Nini y Mercedes.

—Para el mismo punto, los señores Arturo Goyeneche, Ricardo C. Aldao y Miguel Dabernardis.

FEDERACION DE SOCIEDADES ITALIANAS

Demostración al capitán Bandini

En el salón de la sociedad Unione e Benevolenza se realizó anoche la demostración organizada por la Federación General de las Sociedades Italianas de la República en honor del capitán Bandini, con motivo del próximo regreso de éste a su patria. Una concurrencia numerosa asistió a la demostración.

Momentos después de las 9, el secretario señor Fraschini inició el acto dando lectura a las adhesiones recibidas de las provincias. Tomó luego la palabra el presidente de la Federación, señor Atilio Massone para saludar al señor Bandini, al que luego hizo entrega de un pergamino que ostenta un trabajo artístico del profesor Bolognini. Dicho pergamino lleva las firmas de las principales personalidades de la colectividad italiana de esta capital.

El capitán Bandini contestó, agradeciendo la demostración. Aseguró que conservará un vivo recuerdo de la obra altamente beneficiosa y patriótica de la Federación, la que ha podido conocer y apreciar ampliamente. Agregó que tratará de hacer comprender en su patria esa opinión que la Federación le ha merecido.

En seguida hablaron el señor Eugenio Troisi y la señora Cariotti. Luego fué servido un "lunch".

ARTE Y TEATRO

Música para el pueblo — La banda de música de la policía concurrirá esta noche a las 9, a las barrancas de Belgrano.

—La banda municipal de música dará esta noche audiciones en Villa Urquiza y Villa Devoto.

NOTICIAS DE POLICIA

DETENCION DE UNA LADRONA

Secuestro de joyas

PERSONAS DAMNIFICADAS

La policía de investigaciones detuvo a María Bercetche o María Ellizalde o Etchart o Echar o Elizagaray, quien según los informes suministrados por dicha dependencia es una profesional del delito que ha efectuado en poco tiempo sustracciones por mucho valor.

La delincuente tenía facilidad para operar, debido a que se ocupaba en casas de familia en carácter de sirvienta.

En una habitación que la detenida ocupaba en compañía de un hijo suyo, fueron encontradas alhajas que reconocieron más tarde algunos de los damnificados.

Se tiene conocimiento hasta ahora de los siguientes, en cuyas casas estuvo ocupada la aprovechada doméstica.

María Angélica Olivera Aguirre de Taris, domiciliada en la calle Chile 1509; resultó damnificada en un robo de alhajas por valor de 8.200 pesos.

María Julia Gallardo, Ayacucho 2189, alhajas y dinero por valor de 4.000 pesos.

Carmen H. de Segura, Avenida de Mayo 1385; alhajas y dinero por valor de 8.000 pesos.

Próspero Capdevila, Pichincha 263, alhajas y dinero por valor de 1.400 pesos.

Bruno L. Biagi, Talcahuano 78; alhajas y ropas por valor de 1.800 pesos.

Alejandro Matea, Deán Funes 330, alhajas, dinero e instrumentos de cirugía, por valor de 2.000 pesos.

PROCESO CONTRA UN EX JUEZ DE PAZ

Ante la Cámara Civil Segunda fueron formuladas denuncias contra Emilio Iver, que desempeñaba el cargo de juez de paz de la sección 10.a, por el delito de malversación de caudales públicos.

El tribunal comprobó diversas irregularidades, destituyó a Iver de su puesto, y dió intervención al juez de instrucción.

Por la secretaría del doctor Bianchi, donde quedaron radicadas las actuaciones, se instruyó un sumario, y como resultado del mismo se resolvió ayer ordenar la prisión preventiva del inculpado, por cuanto el juzgado considera que de los hechos delictuosos denunciados existe la semiplena prueba.

Comisaría 14.a

Por resolución de la jefatura de policía, quedará al frente de la comisaría 14.a el subcomisario José M. Moreira.

FUEGO EN UN VAGON

Anoche, a las 11, en las vías del ferrocarril Oeste, y a la altura de la calle Bermejo, se notó fuego en uno de los vagones de un convoy de carga que se hallaba detenido en dicho sitio.

Inmediatamente se procedió a aislar el vagón aludido, y se inició el ataque al fuego, que quedó extinguido después de alguna labor.

No se conocen aún las causas del incendio ni el monto de las pérdidas que se ocasionaron y que consisten principalmente en parte de las mercaderías que en el vagón se hallaban depositadas.

Reyerta en familia

Ayer por la mañana, en el patio de la casa situada en la calle Indio 4956, se produjo un incidente entre los inquilinos María L. de Locicero y Cayetano Giuffrida.

Durante la discusión, Giuffrida, que estaba armado de un cuchillo, atacó a María, infiriéndole una herida de gravedad en el costado derecho. Benito Locicero, hijo de María, que se encontraba presente en esos momentos, al verla herida se armó de un trozo de hierro y asestó un golpe en la cabeza a Cayetano, ocasionándole una herida de relativa importancia.

Al intervenir en la refriega la madre de Cayetano, Juana M. de Giuffrida, fué herida en el rostro por Benito, quien le arrojó un trozo de piedra. María y Cayetano fueron conducidos al hospital Teodoro Alvarez, para su asistencia.

Remoción de empleados

Los auxiliares Arturo D. Zunda y Pedro S. Croohi, de acuerdo con una resolución de la jefatura, han pasado a prestar sus servicios a la sección segunda y 11a., respectivamente.

Se dispuso también el pase del oficial inspector Tomás A. Díaz, a la sección 2a., y de Enrique Cajardo Madariaga a la sección 14.

Atentado a la autoridad

Se encuentra detenido en la comisaría 9.a, Arturo Lezica, quien, al ser detenido por haber cometido una contravención, atacó a puñetazos y puntapiés al vigilante Jesús Rey, produciéndole heridas de carácter leve en el rostro.

Ocurrió el hecho frente al número 516 de la calle Agüero.

En la sección 6.a

La comisión de vecinos de la sección 6.a, que se constituyó provisionalmente con el fin de recolectar fondos destinados al personal de clases y agentes de esa comisaría, quedó definitivamente constituída bajo la presidencia del señor Juan Baldessari.

Percances en el trabajo

A la 1.30 de la tarde, en la fábrica de vidrios Caseros 3131, el mecánico Carlos Bassolino, que engrasaba los rieles de una claraboya, rompió un vidrio al pisarlo y cayó desde una altura de cinco metros, causándose heridas internas y contusiones en la cabeza.

El herido fué atendido en el hospital Ramos Mejía.

PROVINCIA DE SANTA FE

ADMINISTRACION PROVINCIAL

Colocación del empréstito

Santa Fe, febrero 6—En la casa de gobierno se asegura, aunque no oficialmente, que el empréstito de 3.000.000 fué colocado en la casa Torsquist, al 85 por ciento.

El pago de jubilaciones y pensiones

Santa Fe, febrero 6 — La junta del Montepío civil celebró una reunión especial y resolvió designar a su presidente señor Ingaramo y al vocal doctor Rivero, para que mañana se entrevisten con el gobernador y con el ministro de Hacienda, con objeto de exponerles la situación de aquel organismo y pedirles que traten de arbitrar recursos para poder pagar con regularidad las jubilaciones y pensiones.

Confección del mapa de la provincia

Santa Fe, febrero 6 — Se giró al estado mayor del ejército la cantidad de 5.000 pesos, por concepto de la cuota correspondiente al mes de enero para la confección de un mapa de la provincia.

Remociones en la policía de la campaña

Santa Fe, febrero 6 — Por el ministerio de Gobierno se decretaron hoy varias remociones en las comisarías de policía de la campaña.

Pedido de aclaración de denuncias

Santa Fe, febrero 6 — Un legislador rosarino se entrevistó con el ministro de Hacienda para hacerle notar la conveniencia de que el Poder Ejecutivo trate de aclarar lo que haya de cierto respecto de las graves denuncias formuladas contra el director de rentas por el receptor Abenoja.

Banco Provincial

Santa Fe, febrero 6—Por el ministerio de Hacienda se aprobó el presupuesto del Banco Provincial, casa de Santa Fe, correspondiente al año en curso.

Contrato aprobado

Santa Fe, febrero 6 — Se resolvió aprobar el contrato celebrado entre la dirección del puerto de esta capital y el señor Bartolomé Soldano, relativo al arrendamiento, por diez años, de una superficie de terreno en el lado Este del dique número 2, y compuesta de 4.550 metros cuadrados, destinada a la instalación de un molino harinero y elevadores de granos.

Licitación de títulos

Santa Fe, febrero 6 — Se aceptó la propuesta presentada por el señor Héctor Delleplane en la licitación de títulos de la deuda pública, correspondiente a la ley número 1555, al precio de 64.90 pesos por ciento.

Se ordena que por contaduría se practique la correspondiente liquidación.

AGROPECUARIAS

Alquiler de chapas y canaletas

Rosario, febrero 6 — La sección Rosario de la Defensa Agrícola ha enviado una comunicación al personal que tiene distribuído en la campaña, en la cual le hace saber que desde la fecha se alquilan las chapas y canaletas disponibles en la actualidad, para silos o protección de la actual cosecha fina, es decir, para cubrir las parvas o estibas de trigo y lino, a razón de 4 centavos el metro lineal de chapa, por trimestre adelantado, a los pequeños agricultores que tengan 120 hectáreas como máximo de sembrado.

El flete del ferrocarril correrá por cuenta de la repartición citada, y cualquier otro gasto por cuenta del agricultor.

Al mismo tiempo, se dan diversas instrucciones al personal de la Defensa Agrícola, respecto de aquella disposición.

La misma seccional ha hecho conocer las personas a quienes deben recurrir los interesados en los diversos distritos de su jurisdicción.

Viaje de inspección

Santa Fe, febrero 6 — El ingeniero agrónomo Francisco Fernández iniciará una excursión por Helvecia, Santa Rosa, Cayastá, con objeto de inspeccionar el estado de los sembrados de maní y dar conferencias sobre los cultivos del algodón, tabaco, etc.

INSTRUCCION PUBLICA

Los sueldos de los maestros

Santa Fe, febrero 6 — Una comisión de la asociación gremial del magisterio visitó hoy al gobernador y al ministro de Hacienda para pedirles el pago regular de los sueldos de los maestros. Se les prometió que será satisfecho su pedido y que en marzo se les pagará todo lo atrasado.

Nacionalización de escuelas

Santa Fe, febrero 6 — El Consejo de Educación remitió a estudio del Ministro de Instrucción Pública una nómina de las escuelas que a su juicio conviene nacionalizar en el corriente año.

Asociación Gremial de Maestros

Santa Fe, febrero 6 — Se presentó en la casa de gobierno una comisión de la Asociación Gremial de Maestros, con el objeto de pedir al gobernador el pago regular de los sueldos del magisterio; pero dicha comisión no pudo entrevistarse con el primer magistrado, a causa de que éste abandonaba su despacho cuando llegaba la comisión.

Nueva publicación del magisterio

Santa Fe, febrero 6 — Apareció el primer número del "Boletín de la Escuela Normal", publicación que aparecerá mensualmente.

Círculo de Estudiantes Universitarios

Rosario, febrero 6 — El 17 del corriente celebrará una asamblea extraordinaria el Círculo de Estudiantes Universitarios para considerar el proyecto de estatutos.

Refecciones en una escuela

Santa Fe, febrero 6—El consejo de educación resolvió hacer ampliar y refeccionar el edificio de la escuela de San Urbano.

Colación de grados

Santa Fe, febrero 6—La colación de grados de los nuevos profesores normales se realizará el 25 de Mayo próximo.

En la escuela industrial

Santa Fe, febrero 6—Los alumnos de la escuela industrial se manifiestan preocupados porque se aproxima la iniciación de los cursos y aun no se ha resuelto el sumario instruído al director del establecimiento.

Dicen aquéllos que están dispuestos a no concurrir a clase si el asunto continúa en el mismo estado.

EL MOVIMIENTO OBRERO

El movimiento obrero

Rosario, febrero 6 — Continúa en el mismo estado la huelga fluvial.

Rosario, febrero 6 — La Fraternidad, sección Rosario, ha recibido la citación correspondiente para el congreso anual que se reunirá en marzo próximo en esa.

Santa Fe, febrero 6—Los huelguistas del Central Norte volvieron a pedir la solidaridad de los obreros del ferrocarril Provincial de Santa Fe, pero sin resultado.

La huelga en dicho ferrocarril tiende a concluir.

Respecto de la huelga fluvial, reina una absoluta confusión, pues los obreros cambian sus determinaciones a cada momento.

Parece que mañana volverán todos los armadores a amarrar sus barcos.

AGROPECUARIAS

Nueva epidemia

Santa Fe, febrero 6—La comisión de fomento de San Martín Norte comunicó al Consejo de Higiene que se ha desarrollado una epidemia en el ganado.

El Consejo envió un auxiliar de la sección bacteriológica para que tome informes a fin de adoptar las medidas necesarias.

Area sembrada en General López

Santa Fe, febrero 6 — Según datos proporcionados por la dirección de estadística, en el departamento de General López hay 124.542 hectáreas sembradas con maíz, 299.113 con alfalfa, 492 con patatas y 220 con porotos, todo en muy buen estado.

EN LA CAPITAL

MUNICIPALES

La escasez de arena

Rosario, febrero 6 — La sociedad de Ingenieros, Arquitectos y Constructores de Obras ha solicitado a la intendencia municipal que provisionalmente se permita la extracción libre de arena del río, indicando un punto de descarga, hasta tanto la municipalidad resuelva los pleitos que tiene pendientes sobre el mismo asunto.

Se cree que el señor Arribillaga accederá al pedido, pues la falta de arena paraliza la construcción de obras, por cuanto su transporte desde otras provincias ocasiona grandes perjuicios.

Movimiento demográfico

Santa Fe, febrero 6—En el último trimestre de 1918, el movimiento demográfico habido en esta ciudad ha sido el siguiente:

Matrimonios, 1.248; nacimientos, 7.923; defunciones, 4.808.

JUDICIALES

Declaratoria de quiebra

Santa Fe, febrero 6—Se declaró en estado de quiebra al comerciante Valentín G. de Antón, y se fijó la audiencia que se realizará el 20 del corriente, a las 9.30 a. m., para proceder a la verificación de créditos.

Reelección de un magistrado

Santa Fe, febrero 6—Ha sido reelegido por un nuevo período vocal de la Cámara de Apelaciones de Rosario, el doctor Absalón Casas.

Detenidos en libertad

Santa Fe, febrero 6—El juzgado federal decretó la libertad de Carlos Fernández y Pedro y Alejandro Villarroel, procesados por los daños que causaron en la estación Garibaldi, durante la última huelga.

NOTICIAS DE POLICIA

Los robos

Santa Fe, febrero 6 — Continúan los robos en distintos puntos de la ciudad.

DIVERSAS INFORMACIONES

La suscripción a favor de los agentes de policía

Santa Fe, febrero 6—Las agrupaciones obreras se proponen declarar el "boycott" al teatro Santa Fe, por haber anunciado una función en beneficio de los agentes de policía.

ROSARIO

Consulado de Francia

El señor Juan Even ha sido reconocido por el Ministerio de Relaciones Exteriores en el carácter de agente provisional del consulado de Francia en Rosario.

MUNICIPALES

Concejo deliberante

Rosario, febrero 6—Para mañana ha sido citado el concejo deliberante con objeto de celebrar la segunda reunión de la tercera prórroga extraordinaria.

La comisión respectiva no ha terminado aún el estudio del proyecto de presupuesto.

Acerca de una minuta

Rosario, febrero 6—El intendente contestará mañana la minuta que le pasó días atrás el concejo deliberante, por la que se le piden ciertas modificaciones en el pliego de condiciones de la licitación de pavimentos y la ampliación del plazo de la misma.

El señor Arribillaga sostendrá que el concejo no ha podido tratar dicho asunto por no estar incluído entre los asuntos de la convocatoria, por lo que la intendencia no puede tomar en cuenta lo que se le solicita.

Dicha licitación se efectuará pasado mañana.

La venta de quinielas

Rosario, febrero 6—Esta tarde fué presentada al concejo deliberante una solicitud de propietarios de agencias de lotería, en la que se califica de inconstitucional el proyecto de la intendencia por el cual se establece la prisión de los vendedores de quinielas que no satisfacieran el importe de la multa que les fuera aplicada.

La censura cinematográfica

Rosario, febrero 6—Esta tarde se reunió la comisión de censura cinematográfica, en los salones de la intendencia municipal, y aprobó el reglamento de la misma.

Protesta de la Sociedad de Cocheros

Rosario, febrero 6 — La Sociedad de Cocheros ha hecho llegar su protesta ante la intendencia municipal, por el hecho de que algunos cónsules extranjeros están dando certificados a aurigas que alegan haber perdido sus documentos, certificados que los interesados exhiben en la policía, con objeto de obtener los de identidad y buena conducta.

La facilidad para obtener esos certificados, dice la sociedad reclamante, impedirá que se haga una selección de los buenos elementos, que fué el propósito del nuevo intendente al dictar el decreto por el que se dispone la apertura de un nuevo registro.

JUDICIALES

Acerca de la designación de un juez

Rosario, febrero 6—Suscripta por buen número de abogados y procuradores ha sido enviada una solicitud al ministerio de Gobierno de la provincia, en la que se pide la designación del fiscal doctor Román E. Avila, para ocupar la vacante dejada por el juez de sentencia, doctor Eduardo López.

NOTICIAS DE POLICIA

Comisario de órdenes

Rosario, febrero 6—Cuando termine la licencia que le fué concedida al comisario de órdenes, señor Ricardo V. de Urquiza, éste presentará su renuncia.

Fallecimiento

Rosario, febrero 6—En el interior del cementerio de La Piedad, murió trágicamente Cayetano Carbone. Intervino la comisaría del barrio Belgrano.

DIVERSAS INFORMACIONES

Música para el pueblo

Rosario, febrero 6 — El jefe del regimiento 11 de infantería ha cedido la banda de música del mismo para que dé retretas todos los jueves en la zona de ese puerto, a la altura de la calle San Juan.

Renuncia

Rosario, febrero 6 — El ingeniero J. P. Crouch, director de los talleres del ferrocarril Central Argentino, ha presentado la renuncia del cargo y se ausentará próximamente para Europa.

EN LOS DEPARTAMENTOS

VERA

INCIDENTE ENTRE FUNCIONARIOS

Comisario muerto de un tiro

Garabato, febrero 6 — A causa de una discusión acalorada producida entre el comisario de esta localidad, Saúl Contreras, que se hallaba suspendido en sus funciones y sumariado, y el comisario Santiago Menotti, de la jefatura de Vera, que instruía el sumario, los nombrados se tomaron en pelea, resultando levemente herido el primero y de extrema gravedad el segundo.

Garabato, febrero 6 — Esta mañana falleció en Vera, donde se asistía, el comisario inspector Santiago Menotti, a consecuencia de la herida de bala que recibió en la región abdominal, en el incidente con el ex comisario de ésta, Saúl Contreras, hecho ocurrido ayer a las 5.50 p. m.

Es muy sentida la muerte del citado empleado, por su correcta actuación. El extinto contaba con muchos años de servicio en la repartición.

El matador se encuentra detenido.

SAN JERONIMO

Embargo por multas

Coronda, febrero 6 — Se ha trabado embargo en los bienes del señor Remigio Alcaraz (hijo) a pedido de la comisión de fomento, por valor de 800 pesos, suma de que es deudor por concepto de varias multas que le fueron impuestas como arrendatario del matadero público.

CONSTITUCION

Fallecimientos

Pavón Arriba, febrero 6 — Ayer falleció en Rosario Patricio Hier y hoy en ésta A. Granella, ambos estudiantes y vecinos de esta localidad.

PROVINCIA DE BUENOS AIRES -- INFORMACION GENERAL

LEGISLATURA

Senado

Por falta de número no se reunió ayer el Senado. Este cuerpo continuará el martes próximo su sesión permanente, a fin de seguir tratando en particular el presupuesto para el año en curso.

EN LOS MUNICIPIOS

EL INTENDENTE DE GENERAL ARENALES

Toma de posesión del cargo

INTERVENCION DE LA FUERZA PUBLICA

General Arenales, febrero 6—Hoy, a las 9 a. m., se presentó a la municipalidad el intendente municipal señor Ricardo Vaccarezza, y le manifestó al secretario del comisionado que iba a hacerse cargo de la comuna. Dicho empleado, obedeciendo órdenes del comisionado ausente, se negó a entregarla, por lo que el señor Vaccarezza, en su carácter de intendente electo le pidió que se retirara y tomó posesión de la intendencia con el auxilio de la fuerza pública.

Se adoptó tal temperamento en vista de que el comisionado, invitado reiteradas veces a concurrir y entregar la municipalidad, se negó siempre a ello.

El vecindario ha visto con sumo agrado la actitud enérgica y correcta del señor Vaccarezza, y lo mismo el comercio, que cerró sus puertas para presenciar el acto referido.

El señor Vaccarezza ha sido muy felicitado.

COMUNAS EN ACEFALIA

Suspensión de convocatorias

Por el ministerio de Gobierno se dictó ayer un decreto, de acuerdo con la minuta sancionada por la Cámara de Diputados, por la que se hacía presente al Poder Ejecutivo que ese cuerpo vería con agrado que se postergarán las convocatorias hechas a las comunas en acefalía, hasta tanto se sancionara el proyecto de reformas a la ley orgánica municipal.

Por el decreto en cuestión se suspende la convocatoria para los distritos de Juárez, General Lavalle, General Conesa, Matanza, General Paz, Rivadavia, General Rodríguez, Marcos Paz, General Sarmiento, Salto y Pilar, hasta tanto deba convocárselos nuevamente de acuerdo con la nueva ley.

Representación municipal de Avellaneda

Avellaneda, febrero 6—De acuerdo con el proyecto de ley sancionado por el Senado de la provincia, Avellaneda contará con un concejo deliberante de 19 miembros en lugar de 14 que tiene actualmente.

Si el proyecto se convierte en ley, en las próximas elecciones se elegirán 12 concejales, siete que corresponden a los que terminan el mandato y cinco para completar la representación municipal.

Comuna de Pilar

Pilar, febrero 6—Ayer se hizo cargo de la comuna el comisionado señor Muñiz, recientemente nombrado por el Poder Ejecutivo.

El nuevo comisionado ha traído un secretario.

Fiestas de carnaval en Coronel Dorrego

Coronel Dorrego, febrero 6 — Un grupo de vecinos se ha constituído en comisión "pro corso" de carnaval, bajo la presidencia del señor Ignacio Urdapilleta (hijo).

Deficiencias edilicias en Villa Angélica

Villa Angélica (Avellaneda), febrero 6 — Sería conveniente que la intendencia municipal dispusiera que fueran limpiadas las alcantarillas existentes en la calle Pavón y bulevar Rodríguez, pues debido a que se hallan obstruídas, las aguas pluviales caídas en los últimos días se han estancado en la calle Rodríguez, desde Pavón a las vías del ferrocarril del Sud, obligando al vecindario de ésta y Lanús (Este) a efectuar grandes rodeos para llegar a Pavón.

Alumbrado público en Magdalena

Magdalena, febrero 6 — Hace más de quince días que no se encienden los focos del alumbrado público por la noche, por lo que el pueblo permanece en tinieblas. Es de desear que la autoridad municipal se preocupe de hacer corregir esta anormalidad.

Construcción de cercos y aceras en Avellaneda — Los infractores a la ordenanza.

Villa Domínico (Avellaneda), febrero 6 — Como consecuencia del decreto que dictara el intendente municipal en mayo del año anterior, emplazando al vecindario hasta el 31 de diciembre para que diera cumplimiento a la ordenanza de cercos y aceras, la comisión municipal de fomento ha recibido una nota de dicho funcionario, en la que solicita que se le remita la nómina de los propietarios de fincas, que no se hayan sometido al emplazamiento, para aplicarles las penalidades correspondientes.

CRONICA SOCIAL

(Información de La Plata)

ENLACES — Hoy será consagrado el enlace de la señorita María Elvira Lenzi con el señor Juan Isaac Cooke.

—En el domicilio de la familia de la novia será consagrado el 18 del corriente el enlace de la señorita Elisa Dejean con el señor Enrique F. Pereyra.

—Se ha formalizado el compromiso matrimonial de la señorita Betina T. Giordano con el señor Humberto P. Regé.

VIAJEROS — Han regresado de Navarro la señora María Teresa T. de Espíndola y su hijo Raúl Alberto.

—ENFERMOS — Dentro de la gravedad de su estado, se ha notado una leve mejoría, en la salud del señor Ciriaco Madrid.

—Se halla un poco mejor, el señor Luis Elicabe.

(De nuestros corresponsales, por telégrafo)

ENLACES — Avellaneda, febrero 6—Hoy se realizó, en la mayor intimidad, el enlace de la señorita Rosa Santos, con el señor Juan Biblione. Actuaron como padrinos la señora Jesusa L. de Camaña y el señor Miguel Cerdá.

—Se ha formalizado el compromiso matrimonial de la señorita Catalina Liberti con el señor Luis Blanco.

Avellaneda, febrero 6 — Se ha concertado el enlace de la señorita Graciela Rosa Valdez, con el teniente Horacio Miró. La boda se realizará en breve.

ACTOS DE BENEFICENCIA—Ramos Mejía (Matanza), febrero 6—El sábado próximo se inaugurará en la plaza la "kermesse" que, en beneficio de la sala de auxilios local, patrocina una comisión de damas.

Dado el fin altruista que persiguen sus organizadores y el entusiasmo que ha despertado, esta simpática fiesta ha de resultar un verdadero acontecimiento social para este pueblo.

DIVERSAS INFORMACIONES—Lanús (Avellaneda), febrero 6 — Se halla enferma la señora Andrea Canossa de Sio.

—Han regresado de 25 de Mayo el señor Félix A. Ferrario y su familia.

—Ha regresado de Paraná el señor Manuel Canossa.

Quilmes, febrero 6 — El sábado último celebraron sus bodas de plata el ingeniero Ernesto Robinson y su señora Leonor Bradley, quienes fueron muy felicitados por sus numerosas relaciones.

Por la tarde se efectuó una reunión infantil en casa del señor Robinson, y por la noche hubo gran recepción familiar, en la que hicieron los honores de la casa, además de los nombrados, sus hijos las señoritas Ruth, María Noemí y Alberto.

Quilmes, febrero 6 — Ha llegado de Norte América el señor Pedro S. Spelzini.

—De La Plata, el señor Antonio Sardina.

—De Saladillo, las señoritas Rita y Carola Bureu.

—Han regresado de Mar del Plata, el señor W. Allinson Bell y su familia y la señora María S. de Hall.

—Para Carhué, el señor Carlos Texier.

Avellaneda, febrero 6 — De Mar del Plata, las señoritas Eugenia y Emilia Laffrie y María Raffo.

—Para General Paz, el doctor Humberto Garbini.

—Para Rauch, las señoritas Eloisa y Esther Dupart.

—Para Montevideo, la señora I. B. de Martín y su familia.

Avellaneda, febrero 6 — Mejorada, la señorita María J. Rocha.

—Restablecida, la señora Carmen M. A. de Fernández.

—Mejorada, la señora Mercedes A. de Giacosa.

Avellaneda, febrero 6 — Ha regresado de Montevideo, el señor Ramón Pérez de San Julián.

—De Mar del Plata, han regresado el señor Enrique Raffo y su familia.

—Para Córdoba, la señora María R. de Rosenthal y su hija Anita.

—Para Mar del Plata, el señor Oscar Schnaith y su familia.

NECROLOGIA — Tapiales (Matanza), febrero 6 — Falleció la señora María O. de Miró. Al sepelio de sus restos asistieron numerosas personas.

VARIAS NOTICIAS

El gobernador

Se ha ausentado para su estancia en Tapalqué el gobernador de la provincia, doctor Crotto. Es probable que no esté de regreso hasta los primeros días de la semana próxima.

Pesca de pejerrey

El Poder Ejecutivo ha modificado el artículo primero del decreto de 7 de julio de 1914, relativo a la pesca de pejerrey. En lo sucesivo estará prohibida la extracción de estos peces desde el 30 de agosto hasta el 30 de noviembre, inclusive.

Se fija también el tamaño mínimo del pejerrey que puede extraerse en 20 centímetros, en vez de 27, como se admitía hasta ahora. Además, se establece que las aberturas de la malla para la extracción del pejerrey no podrán tener menos de 20 milímetros, en vez de 25, que es el tamaño que rige actualmente.

Finanzas provinciales

Los señores Postalis y Cía. han comunicado al ministro de Hacienda que han enviado a varios banqueros de Londres, un telegrama en el que se les hace saber que el balance de la provincia al 31 de diciembre de 1918 ha cerrado con un "superavit" de 150.000 libras esterlinas.

Impuestos territoriales

Numeroso público concurre diariamente a las oficinas de rentas de La Plata, a efectuar el pago de la primera cuota de los impuestos territoriales, para el cual se fijó un plazo que vencerá el 28 del corriente. Gran número de contribuyentes paga las dos cuotas, a fin de evitarse las molestias de una nueva presentación.

Recordamos nuevamente a las personas que no disponen de tiempo para acudir a efectuar dicho pago, que pueden hacerlo por medio de un giro, en cualquier sucursal del Banco de la Provincia, en la forma que en ella se les indicará.

El ministro de Obras Públicas

Restablecido de la enfermedad que lo ha retenido en su domicilio durante varios días, concurrió ayer a su despacho el ministro de Obras Públicas, ingeniero Enrique de Madrid, quien suscribió todos los expedientes que requerían su firma.

Telégrafo de la Provincia — Inauguración de una oficina en Laguna Alsina.

Laguna Alsina (Guaminí), febrero 6 — El domingo último fué librada al servicio público en este pueblo una oficina del telégrafo Provincial. En este acto hizo uso de la palabra el inspector señor Botto, quien entregó la oficina a su jefe, señor Pedro Cuello. En nombre de la comisión vecinal pronunció un discurso el escribano San Martín. Labrada el acta de práctica, se suscribieron telegramas de agradecimiento para el gobernador y ministro de Obras Públicas, con motivo del pronto despacho de la solicitud.

La inauguración de la oficina ha llenado una necesidad sentida desde hace mucho tiempo. Para celebrar el hecho, un grupo de vecinos realizó una fiesta campestre.

Consulado de Francia en La Plata

El Ministerio de Relaciones Exteriores reconoció en el carácter de gerente del consulado de Francia en La Plata, al señor Pablo Pollio.

Oficina de rentas de Las Flores—Necesidad de un auxiliar

Las Flores, febrero 6—Se ha dado comienzo en la oficina de rentas local a la percepción de la primera cuota de los grandes impuestos.

Nuevamente se pone de manifiesto la necesidad del nombramiento de un auxiliar para dicha oficina, el que fué suprimido por razones de economía, pues a pesar de la actividad y mejor voluntad del valuador del partido, señor Enrique J. Etcheverry, no le es posible atender a todas las personas que diariamente concurren a la oficina por diversos motivos.

Inspección de correos y telégrafos—Deficiencias en la oficina de Tres Arroyos.

Tres Arroyos, febrero 6 — Se encuentra en este pueblo, el inspector de correos y telégrafos, señor Calixto Melci, quien realiza un viaje de inspección.

Dicho empleado tendrá oportunidad de comprobar las deficiencias de que adolece la oficina de correos local, y de las cuales se ha ocupado ese diario hace algunos días.

Es de desear, que una vez comprobadas esas anomalías, la dirección general las haga desaparecer, en bien de la institución, de la salud de los empleados y del vecindario.

Me consta que el jefe de la oficina trata de buscar un local más apropiado que el actual, pero tropieza con el inconveniente de que la dirección tiene asignados 140 pesos para alquiler, y por esa cantidad no es posible conseguir un local que reúna condiciones aparentes para las necesidades de esa repartición en un pueblo de la importancia de éste.

En beneficio de un periódico — Velada en Villa Domínico

Villa Domínico (Avellaneda), febrero 6 — Organizada por el periódico "El Porvenir", en beneficio de su caja social, se realizará el sábado próximo, a las 8.30 p. m., en el salón-teatro Cristóbal Colón, una velada literario-musical y baile familiar, que promete resultar interesante.

Prestarán su concurso la agrupación artística Bellas Artes, que dirige el señor José Valentini, la señora Leonor Zinó de Palacio y la señorita Fantina Moyano.

Publicación de una revista en Olivos

Olivos (Vicente López), febrero 6 —Ha hecho su aparición el primer número de la revista quincenal ilustrada "Olivos", dirigida por varios estudiantes radicados en este pueblo.

Aniversario de la República Española

Bahía Blanca, febrero 6 — Entre los republicanos españoles residentes en esta ciudad, ha surgido la idea de conmemorar con un banquete popular el 11 de febrero próximo el aniversario de la proclamación de la República Española.

Jubilaciones

Mercedes, febrero 6—Se han acogido a la ley de jubilaciones la señorita Amelia J. Gallardo y el señor Tomás Sartorio, jefe del distrito de correos y telégrafos local.

Colegio de abogados de Mercedes

Mercedes, febrero 6—El colegio de abogados realizó anteayer su primera reunión del año. Con tal motivo, se bebió una copa de champaña y el presidente, doctor Laguna, hizo uso de la palabra.

EDUCACION

Inscripción escolar en Avellaneda — La escuela nocturna

Avellaneda, febrero 6 — Desde el 10 hasta el 28 del corriente, estará abierto el registro de matrículas en las escuelas públicas del distrito.

En la escuela nocturna común y especial que sostiene la sociedad Popular de Educación, se inscribirán a los alumnos durante ese mismo plazo, de 7 a 9 p. m. Se dictarán gratuitamente los cursos de aritmética, redacción, lectura, escritura, historia, geografía, geometría, dibujo, labores, bordados, corte y confección, música, telegrafía, confección de flores, etc.

Escuela normal de Quilmes — Necesaria creación de un primer año

Quilmes, febrero 6 — Muchos son los alumnos egresados del sexto grado de las escuelas comunes del distrito, que han iniciado gestiones para ingresar a primer año de la escuela normal nacional.

Algunos son egresados de hace uno y dos años, y otros han aprobado examen de ingreso a ese año normal y no han obtenido inscripción por falta de asientos en la citada escuela.

Parece que en el presente curso sucederá lo mismo, por no haberse duplicado ese año como lo había proyectado ante el ministerio de Instrucción Pública el director de la escuela, señor Sosa del Valle, y lo ha pedido reiteradamente la Asociación Padres de Alumnos, que preside el señor Drake Durañona.

Ante estas dificultades, que perjudican el porvenir de más de cuarenta alumnos radicados en nuestra ciudad, se agita en ésta la idea de promover un movimiento de opinión, destinado a obtener que se cree otro primer año normal.

Este proyecto es muy realizable, si se considera que, con el nombramiento de dos profesores más, se tendrá resuelto el problema.

De manera que con un poco de buena voluntad del Ministro de Instrucción Pública, doctor Salinas, la escuela normal colmaría las aspiraciones de Quilmes.

El sábado próximo se reunirá en sesión especial la comisión directiva de la Asociación Padres de Alumnos de la escuela normal, para considerar este asunto.

Escuela normal popular de Morón

Morón, febrero 6 — El sábado próximo se efectuará en el salón de espectáculos de la escuela normal popular, una asamblea de la comisión de vecinos, que dirige los destinos de dicha institución, con objeto de discutir los estatutos y elegir nueva comisión directiva.

Escuela Normal Popular de Mercedes

Mercedes, febrero 6—Ayer tomaron posesión de sus respectivos cargos los nuevos miembros de la comisión directiva de la escuela normal popular, que ha quedado constituída así: presidente, doctor Alfredo L. Riva; secretaria, señorita María Eugenia Rosdes; tesorera, señora María Josefa L. de Casado.

VIALIDAD

Camino macadamizado a Tigre—Trasporte de pedregullo

Ha sido enviada al Ministro del Interior una nota con el expediente iniciado en el ministerio de Obras Públicas de la Nación, acerca del trasporte de pedregullo libre de flete, con destino al arreglo del camino de macadamizado de la capital a Tigre, sección Olivos y San Isidro.

Se expresa en dicha nota que el gobierno de la provincia cooperará a la obra de referencia con las 5.000 toneladas de pedregullo de que oportunamente se hablara, y que no tendrá inconveniente en hacerse cargo del flete respectivo, a fin de que dicha obra sea una realidad. Pero, para poder hacer factible la producción del material por la fábrica de Sierra Chica, se significa al Ministro del Interior la necesidad de que se aumente en dos toneladas la cantidad de petróleo que tiene asignada dicho establecimiento.

Acceso al Policlínico de La Plata

Se ha dispuesto que la dirección de caminos remita a la de salubridad 45.000 adoquines y 250 metros lineales de cordones labrados, tipo provincia, con destino al adoquinado de la calle que servirá de acceso al Policlínico de La Plata.

Construcción de un puente

Se han aprobado los planos, pliego de bases y condiciones y presupuesto por 18.675.95 pesos, formulados por la dirección del ramo para la construcción de un puente sobre el arroyo Burgos, en el camino parcial de Pilar a Campana.

Desviación de un camino

Se ha intimado a la señora A. P. del C. de Guerrero, para que proceda a legalizar la desviación efectuada en el camino parcial que une los caminos generales de Maipú a General Lavalle, y Maipú a Mar del Plata, por Juancho y Manantiales, en la parte que afecta su propiedad.

Ferrocarril provincial

Se ha librado orden al ministro de Hacienda para que se reintegre al ferrocarril de La Plata a Meridiano V la suma de 18.714.28 pesos, en concepto de saldo de explotación de la línea del ferrocarril La Plata, desde el cuarto trimestre de 1917 hasta el 31 de diciembre de 1918.

Aprobación de tarifas ferroviarias

Han sido aprobadas varias tarifas presentadas por la empresa del ferrocarril Midland de Buenos Aires, relativas al trasporte de pasajeros, exceso de equipajes, encomiendas y cargas.

Arreglo de caminos en Chillar—Pedido de una cuadrilla

Chillar (Azul), febrero 6 — La comisión de fomento local ha pedido al intendente la provisión de una cuadrilla permanente para el arreglo de los caminos generales que convergen a este pueblo, y las calles de trazado urbano.

Camino de acceso a Villa Domínico—Actitud de la comisión administradora del fondo de caminos.

Villa Domínico (Avellaneda), febrero 6—Es objeto de comentarios desfavorables la actitud de la comisión administradora del fondo de caminos, la que después de haber comprobado la veracidad de los fundamentos en que se apoya la comisión municipal de fomento para solicitar la reparación del camino de acceso a la estación del ferrocarril, incluso dos puentes de madera, no ha dispuesto aún el arreglo del mismo, teniendo en cuenta, además, que un inspector practicó una visita como consecuencia del pedido, y prometió la rápida de aquél.

Ferrocarril Sud—Alcantarillas en mal estado en Dock Sud

Dock Sud (Avellaneda), febrero 6 —Con motivo del accidente ocurrido el 30 de enero último en el empalme O'Gorman, del ferrocarril Sud, la municipalidad hizo gestiones ante la empresa, a fin de que fueran reparadas las alcantarillas que se hallan en pésimas condiciones de conservación, y logró que altos empleados de la empresa visitaran el paraje en compañía del presidente de la sociedad de fomento Florentino Ameghino, para cambiar ideas respecto a la reconstrucción de aquéllas.

Es de esperar que las tramitaciones entre la intendencia y la empresa no queden paralizadas, por la razón de que el abandono en que se hallan las alcantarillas ofrece un peligro constante para los vecinos.

MOVIMIENTO POLITICO

Elecciones municipales en Pilar —Listas de candidatos proclamadas

Pilar, febrero 6 — El domingo próximo se realizarán las elecciones municipales en este partido. Hasta ahora han sido proclamadas las siguientes listas por las agrupaciones que concurrirán a los comicios:

PARTIDO CONSERVADOR

Municipales titulares: Pedro Marzano, Ernesto S. Domínguez, Rufino González Litardo, Pedro Erramuspe, Cirilo Dolera, Alejandro Beliera, Darío F. Leguizamón y Benito P. Alvarez.

Suplentes: Ernesto F. Lupo, Julián Otamendi, Enrique A. Vergani y Felipe del Campo.

Consejeros escolares: Ireneo Collazo, Eliseo Castro, Luis Manzanares, Nicolás Belfiore y Antonio J. Cafferata.

UNION CIVICA RADICAL

Municipales titulares: Juan P. Asburno, F. Daniel Labastía, Antonio C. Torilli, Domingo Etchart, Jerónimo Cabrera, Feliciano Leguizamón, Marcos Coppello y Clemente Peyrano.

Suplentes: Juan Francisco Odeón, Luis Segundo Lavadía, Braulio Zugasti y Pedro Cabrera.

Consejeros escolares: Bernardino Bernal, Humberto Coppello, Ernesto Domenech, Carlos Ferloni (hijo) y José Bardesono.

COMITE RADICAL HIPOLITO IRIGOYEN

Municipales titulares: Domingo J. Couste, Manuel Torres Ibáñez, Pascual Petillo, Juan Pagani, Miguel Lavena, José María Cebeiro, Felipe Etchart y Mariano González.

Municipales suplentes: Francisco Benítez, Juan Porchetto, José V. Rosso y Miguel Ibarra.

Consejeros escolares: Américo Demaría, Angel Levaggi, Antonio Gioia, Venancio A. Castro y César Sbravatti.

COMITE RADICAL ADELANTE LOS QUE QUEDAN

Municipales titulares: Antonio Carretto, Ernesto J. Nazarre, Alfredo Olivera, Francisco Akerley, Santiago J. Porcheto, Manuel Martignoni, Lázaro I. Abal y Agustín N. Sanguinetti.

Concejales suplentes: Armando Patiño, Juan F. Ameghino, Francisco Pissani y Carlos C. Salvaneschi.

Consejeros escolares: doctor J. Arturo Lapuente, Bernardino Bernal, J. Alberto Anastacio, Aníbal Casale y Cayetano Burdet.

Como se ve, los elementos radicales concurrirán divididos en tres fracciones.

La lista de los Independientes no ha sido aún repartida.

PRIMERA Y SEGUNDA SECCIONES ELECTORALES — ASAMBLEA DE DELEGADOS OPOSITORES.

Según lo anunciamos, se reunieron ayer en asamblea en la capital federal, bajo la presidencia del señor José Máximo Domínguez, los delegados radicales opositores de las dos primeras secciones electorales de la provincia. Se dió cuenta de la entrevista que celebró la comisión especial con el doctor Amado, presidente del comité radical bonaerense, y luego se incorporaron otros 13 delegados a la asamblea.

Se dispuso mantener cohesionados para la campaña electoral del mes entrante, a los elementos adictos de ambas secciones. Después de hacer uso de la palabra algunos delegados, se resolvió enviar al presidente del comité de la provincia una nota en la que se expresa que "se vería con agrado que en los pueblos que no tengan comités oficiales reconocidos, el comité de la provincia se digne reconocer a aquellas fracciones que han concurrido a la reorganización sin el concurso de los empleados públicos, reconsiderando la aprobación de aquellos comités constituídos en dichas condiciones, teniéndose en cuenta las protestas elevadas en oportunidad".

Por último se resolvió convocar a otra asamblea, después de reunirse el comité de la provincia.

DISIDENCIAS EN EL COMITE DE TRES ARROYOS—VARIAS RENUNCIAS.

Tres Arroyos, febrero 6—El diputado provincial doctor Maciel, presentó hoy su renuncia de presidente del comité radical local, con motivo de incidencias producidas recientemente en el seno del mismo.

La mayoría de los miembros del comité han renunciado también, disgustados por la forma como fueron impuestos los candidatos a municipales y consejeros escolares en las últimas elecciones, y porque el doctor Maciel desempeñaba, junto con el cargo de legislador, los de presidente del comité y del consejo escolar. Se da como seguro que, para reorganizar el comité acéfalo, se pedirá la venida de un delegado del comité central.

CRONICA POLICIAL

EN LOS DESVIOS FERROVIARIOS DE TEMPERLEY

Robos de lanas descubiertos

Temperley (Lomas de Zamora), febrero 6—Amplío la información sobre los robos de lanas efectuados en los vagones de la línea ferroviaria de... en los desvíos de Temperley.

Se encuentra detenido como principal autor el individuo José Pucinelli, a quien se le secuestraron cuatro fardos de lana con un total de 306 1,2 kilos de lana.

Intervinieron en esta pesquisa los oficiales Añones y De Santiago y el subbrigadier Aguilar, dirigidos por el subcomisario Stirle, de este pueblo.

Además de esta lana, el señor Stirle ha secuestrado una cantidad de calzado.

De una averiguación que he hecho con motivo de la frecuencia de estos delitos, se desprende que la causa principal que da lugar a que los mismos se efectúen, es la falta absoluta de vigilancia por parte de la empresa del Sud, en el sitio donde los robos se realizan, o sea el sector comprendido entre Temperley y Turdera, donde existen varios desvíos, en los que quedan estacionados gran cantidad de vagones cargados.

Llama la atención que hasta el momento la empresa no haya denunciado oficialmente la realización de los robos.

ACCIDENTE FATAL EN MAIPU

Ayer, en la vía pública de Maipú, Delia Castea, de 7 años, fué arrollada por una "charrette" guiada por el peón Gabino Díaz, y recibió heridas internas que le ocasionaron la muerte horas después.

Díaz ha sido detenido.

Abigeato en San Pedro

Francisco Montaño ha denunciado en la comisaría de San Pedro que hace un mes, de un campo de su propiedad situado en el cuartel [illegible] de ese partido, individuos desconocidos le hurtaron animales que valúa en 500 pesos.

Riña en Puerto Militar

En Puerto Militar [illegible] trabaron en riña ayer Julio Flamini y Juan Búlgaro, de 9 y 11 años respectivamente, y en esa circunstancia el segundo cayó en tierra y se produjo una herida grave en la cabeza.

Flamini ha sido detenido.

Tentativa de robo en Morón

Morón, febrero 6 — Los ladrones, que habían sido ahuyentados de este pueblo, han comenzado nuevamente a operar en el radio de las quintas.

El domingo, provistos de un carro, algunos intentaron robar en la casa-quinta del señor [illegible] Herrera, pero fué notada su presencia en momentos en que forzaban un portón de hierro, y como se les hiciera varios disparos de revólver, se dieron a la fuga, logrando internarse en unos maizales.

Hechos de sangre en Mercedes

Mercedes, febrero 6 — Esta madrugada a las 2.15, por cuestiones del momento, se tomaron a pelea los vecinos Eduardo Calens y Nicolás Romano y este resultó herido de un tiro de revólver en el brazo derecho. En la refriega Santiago Calens resultó levemente herido de un botellazo.

El hecho ocurrió en el bar "Grano de Oro", frente a la plaza San Martín.

La policía tomó inmediata intervención.

Mercedes, febrero 6 — Esta tarde a las 5, en la esquina de las calles 28 y 11, después de un cambio de palabras, Cayetano Donatone fué herido gravemente con arma blanca en el brazo derecho y el vientre, por Tomás Torres.

El herido fué conducido al hospital de Caridad en estado desesperante.

Atentados contra la propiedad en Tapiales — Hacienda recuperada

Tapiales (Matanza), febrero 6—Tanto el comisario Tin como el subcomisario Díaz, continúan empeñadamente la campaña iniciada contra el elemento maleante, que tanto abunda en este partido.

La policía consiguió rescatar ayer doce animales vacunos, hurtados al señor de Elía, y trata de descubrir al autor o autores de un robo de canillas de bronce y cañerías de plomo, efectuado anteanoche, en plena oscuridad, y con tal conocimiento del terreno, que por medio de palas y azadas consiguieron sustraer y llevarse tranquilamente todo lo robado.

La policía de extramuros recorre esta zona del partido, reforzando la vigilancia local.

Trilladora embestida por un tren de carga

Mercedes, febrero 6—Esta tarde, entre Suipacha y Gorostiaga, un tren de carga embistió a una máquina trilladora. No hubo desgracias personales. Se ignoran más detalles.

TRIBUNALES

SOBRE POSESION DE ESTADO

El fiscal doctor Pessagno planteó ante uno de los juzgados de primera instancia una cuestión relativa a la improcedencia de la declaratoria de heredero a favor de un hijo natural, por comprobación sumaria de la posesión de estado dentro del mismo juicio sucesorio,—a pesar de no habérsele impugnado su carácter—y necesidad de proseguir acción por la vía ordinaria para obtener el reconocimiento de la filiación natural de aquel, pedido a que no hizo lugar el juzgado, de cuya resolución apeló el fiscal.

La Cámara Primera, al revocar el pronunciamiento, dice, que el juicio sucesorio no tiene por objeto, ni se persigue en él, la declaración o reconocimiento de un estado de familia, sino simplemente de derechos patrimoniales, es decir, el de recoger los bienes que componen la herencia dejada por el de "cuyus", y, en consecuencia, si el hijo natural pretende que se le declare tal, y no tiene preestablecida su filiación en la forma exigida por la ley, le es indispensable obtener su reconocimiento previo en juicio donde aquella se ventile y declare.

Agrega el tribunal, que es cierto que el hijo natural sólo está precisado a ejercitar la acción que le confiere el artículo 325 del Código Civil, cuando no ha sido reconocido por el padre o la madre, a quien intenta heredar, porque cuando lo ha sido, tiene con el reconocimiento de los padres establecido su estado, en la forma que la ley determina (artículos 332, 333, 334, 335, 3577 y concordantes del mismo Código).

Ese reconocimiento del hijo, prosigue, no puede provenir sino de los padres, según las disposiciones legales precedentemente citadas, y cuando no lo tiene de ellos, no puede suplirlo por el consentimiento de los presuntos sucesores colaterales de los mismos, impotentes para darle un estado, al cual son extraños. En ese caso, está obligado a obtenerlo de los jueces, para lo que la ley le ha armado únicamente de la acción acordada por el artículo 325 del Código mencionado, de la que no puede prescindir.

La Cámara añade, que el artículo 3577 del Código Civil sólo acuerda el derecho hereditario a los "hijos naturales, legalmente reconocidos", lo que revela que ese reconocimiento debe ser previo al de aquel derecho. Y el codificador, en la nota con que ilustra esa misma disposición legal, se expresa así: "La filiación natural puede ser probada por el reconocimiento voluntario del padre o de la madre, o por una sentencia judicial que declare la paternidad o maternidad".

Machado, en su comentario a este mismo precepto legal, dice: "Los hijos naturales de que hablamos, son los legalmente reconocidos, sea voluntariamente, o por sentencia pasada en anterioridad de cosa juzgada". Y Segovia anota la frase empleada por el artículo de "sus hijos naturales legalmente reconocidos" diciendo: "o declarados tales por los jueces, de conformidad a los artículos 331 a 333".

Por último, dice la Cámara que esa sentencia judicial declare la paternidad o la maternidad, no puede ser otra que la que se dicte en juicio destinado a ello, y donde se ejercite la única acción que la ley confiere al hijo natural a ese efecto, y que no se sujetará a las formas establecidas por el artículo 78 del Código de Procedimientos.

SOCIEDADES

CENTRO NUEVA VIDA, DE VILLA ANGELICA — Villa Angélica (Avellaneda), febrero 6 — El domingo último se realizó en el local de los centros unidos Aurora Social y Villa Ideal una conferencia patrocinada por el centro de estudios sociales Nueva Vida, a la que concurrieron muchos vecinos. Hicieron uso de la palabra los señores Pacheco y Caporaletti, quienes, hicieron la apología de las doctrinas anarquistas y atacaron en los diversos pasajes el proceder de la policía en general.

ASAMBLEA SOCIAL EN VILLA DOMINICO — Villa Domínico (Avellaneda), febrero 6 — En la última asamblea realizada por el centro de acción social cristiana Luis G. Repetto, para renovar su comisión directiva, triunfó la siguiente lista:

Presidente: Juan Cercale; vicepresidente, Santiago Sueta; secretario general, Carlos Faba; secretario de actas, Galiano Gioffre; tesorero, Carlos Fontana; protesorero, Vicente Gioffre; tres vocales; bibliotecario, Carlos E. Gerardín; revisores de cuentas, Calixto Romero y Antonio Luz.

CIRCULO ARGENTINO DE LANUS —Lanús (Avellaneda), febrero 6 — El centro social Círculo Argentino ha resuelto designar los días jueves y sábado para recepción de los asociados y sus familias.

FIESTAS SOCIALES EN CASEROS— Caseros (San Martín), febrero 6 — El centro "La Libertad" realizará pasado mañana una función teatral y baile en el salón Caseros. Se pondrá en escena el drama en tres actos "Los cardales".

—El Centro los Siete Unidos de Caseros prepara siete bailes para los días de carnaval.

—El centro Domingo F. Sarmiento anuncia para el 15 del corriente una función teatral y baile en el salón Caseros.

INSTRUCCION PUBLICA

Escuela normal número 5 — Esta mañana, de 9 a 11, serán satisfechos en esta escuela los sueldos por el mes de enero.

Escuela Esteban de Luca — Los ex alumnos de 6.º grado, egresados a fines del año próximo pasado, pueden pasar hoy de 9 a 10 de la mañana por la secretaría de este establecimiento a fin de recoger sus certificados de promoción.

Escuela profesional de mujeres número 5—Hoy, de 4 a 6 de la tarde, se abonarán en la secretaría de esta escuela los sueldos por el mes de enero último.

Consejo escolar 11. — En este consejo escolar continúa abierta la inscripción de maestros. La secretaría funciona de 8 a 10 de la mañana.

Colegio nacional Nicolás Avellaneda —Hoy, de 9 a 11 de la mañana, en la secretaría de este colegio se pagarán los sueldos correspondientes al mes de enero próximo pasado.

Escuela profesional de mujeres número 2 — Esta mañana, de 8 a 10, se abonarán en esta escuela, al personal, los sueldos por el mes de enero.

Escuela profesional de mujeres número 3 — Esta tarde a las 2, se abonarán los sueldos al personal de esta escuela.

Escuela profesional de mujeres número 4 — En este establecimiento, hoy, de 10 a 11 de la mañana, se abonarán los sueldos por el mes de enero.

Escuela normal de maestras número 8 — Las alumnas de esta escuela que tienen aún que rendir examen complementario, deberán presentar las solicitudes correspondientes en papel sellado de un peso y entregarlas del 10 al 11 del mes en curso, en la secretaría, de 10 a 11 de la mañana. Los exámenes, comenzarán el día 17 del corriente. Las alumnas del colegio incorporado, deben presentar sus solicitudes en la misma fecha.

Colegio de Huérfanos de Militares —Ha quedado abierta la inscripción para los alumnos de estudios secundarios, preparación militar y naval, de la escuela de aplicación para varones, mujeres y alumnas de los años normales, hasta tercero inclusive. La secretaría de este colegio funciona de 8 a 11 de la mañana.

Asociación de maestros de escuelas militares — En su local de la calle Lavalle 1059, se reunirán esta tarde a las 5 los socios de esta asociación.

PERIODISMO

NOSOTROS — El número correspondiente a enero del año en curso de la revista "Nosotros", contiene los siguientes trabajos: La Dirección, La conferencia de la paz; La huelga sangrienta; Alberto Insúa, La literatura hispano-americana; Gustavo S. Gómez, Claro de luna (versos); Isaac R. Peretz, Cuentos judíos; Bartolomé Bosio, ¿Pueden reproducirse las guerras?; Luis L. Franco, De la fruta de caña (versos); Ernesto de La Guardia, La pintura española desde Greco a Goya; Jerónimo Zanné, El Estado Español y las nacionalidades ibéricas; Ernesto J. J. Bott, Los efectos demográficos y fisiológicos de las guerras; Marcos Lenzoni, Tarde de lluvia (versos); Nicolás Coronado y Roberto F. Giusti, Letras argentinas; Arturo Lagorio, Letras americanas; Carlos C. Malagarriga, Letras Españolas; Arturo de la Mota, Ciencias sociales; C. Muzzio Sáenz Peña, El Sarmiento, de Zonza Briano.

IMPARCIAL FILM — Con importantes mejoras y nutrido material gráfico y de lectura acaba de aparecer el número diez de esta interesante revista quincenal que se dedica en forma especial y muy amplia a todas las informaciones cinematográficas.

OBSERVACIONES METEOROLOGICAS

Instalación especial de LA PRENSA

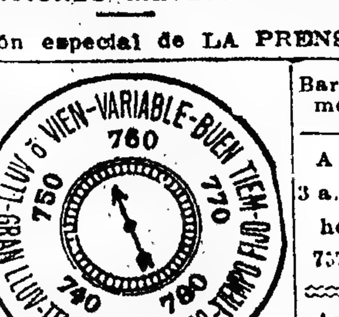

Termómetro	A las 3 a. m. de hoy	Barómetro
A las 3 a. m. hoy 20.5	VIENTO Sureste	A las 3 a. m. hoy 757.5
Ayer 3 a. m. 22.0	CIELO Nublado	Ayer 6 a. m. 759.4
12 m. 32.0	SOL Sale: 5.04 a.m. Se pone: 6.40 p.m.	12 m. 754.0
6 p. m. 28.5	LUNA Sale: 10.22 a.m. Se pone: 10.42 p.m.	6 p. m. 757.0
12 p. m. 24.0	Cuarto creciente	12 p. m. 758.0

Dirección del viento: N., NNE., NE., ENE. y E., con una velocidad media de 10 kilómetros por hora. A las 12 de la noche soplaba viento SO., fresco.

Humedad: 70.

Temperatura el día 6 del año anterior: máxima, 29 grados; mínima, 16.

Observatorio astronómico de La Plata—Datos de las 7 a. m.—Presión atmosférica a cero grados y al nivel del mar, 761.22 mm.; temperatura, 23.0; humedad relativa, 74 o|o; tensión del vapor de agua, 15.55 milímetros; viento: dirección, N.; velocidad, 34 kilómetros por hora.

—Datos de las 2 p. m.—Presión atmosférica a cero grados y al nivel del mar, 758.53 milímetros; temperatura, 29.4; humedad relativa, 51 por ciento; tensión del vapor de agua, 15.46 milímetros; viento: dirección, N.; velocidad, 10 kilómetros por hora.

ASOCIACIONES Y GREMIOS

EN EL MERCADO DE ABASTO PROVEEDOR — No se notaron, tampoco ayer en el mercado de Abasto Proveedor las consecuencias de la declaración de huelga que hicieron los peones de puestos y troperos, con la que se solidarizaron los carreros.

Las tareas se efectuaron en la forma normal, sin que ninguna incidencia las entorpeciera. La policía mantuvo un servicio especial de vigilancia en el mercado.

OBREROS METALURGICOS — Los obreros de los talleres Vasena han presentado al directorio una nota en la cual se formulan algunas aclaraciones al convenio que puso término a la última huelga. Las aclaraciones se refieren especialmente a los jornales, pues según los obreros la compañía ha dividido esos jornales según las horas de trabajo y como las convenidas eran 8 horas, en vez de 9, ello significa una disminución de sus haberes y no un aumento, contra lo que creían haber conseguido. Se refiere igualmente, la nota, a algunas represalias que, según los obreros, se cometen en los talleres contra determinados trabajadores. La respuesta patronal será esperada hasta el sábado; el domingo el gremio realizará una asamblea para adoptar la actitud que corresponda.

CARPINTEROS DE DIQUES Y DARSENAS DEL LITORAL — En Chile 523 realizará asamblea mañana a las 8 a. m.

LA GIOVINE ITALIA — Esta sociedad de socorros mutuos ha convocado a sus socios a asamblea extraordinaria para esta noche a las 9, en su local Boulogne-sur-Mer 730.

ASOCIACION ESPAÑOLA DE SOCORROS MUTUOS DE BELGRANO — En su última asamblea designó la comisión directiva siguiente: presidente, José Asinaga; vicepresidente, Jesús Cordo; secretario, Vicente Viñuela; prosecretario, Sireno Lagunas; tesorero, Ramón Fontecha; protesorero, Ramón Esteban; vocales, Francisco Aizugaray, Saturnino J. Alfaraz, Juan R. Vidal, Francisco Guzmán y Hermenegildo Chaves y seis suplentes.

OBREROS MARMOLEROS — A objeto de constituir una bolsa de trabajo efectuarán asamblea en Córdoba 3049, el 9 del corriente, a las 8.30 de la mañana.

DEPORTES

CARRERAS DE CABALLOS

HIPODROMO ARGENTINO

LA REUNION DE AYER

Resultados generales

A pesar del calor sofocante que reinó durante toda la tarde, numeroso público asistió a la reunión de ayer en el Hipódromo Argentino.

Palangana triunfó en la primera carrera. Partió Alción en la delantera, seguido por Palangana y Toca Fierro, y en la recta final pasó al frente Palangana, para ganar por más de un cuerpo, Segundo Alción y tercero Toca Fierro.

En la segunda prueba, al partir, el favorito Pericote desmontó al jockey aprendiz Torrilla, que lo dirigía. Cáraba encabezó el lote precediendo a Jaranero, Señorial, Filete, Royal Dream y los demás. Frente a las tribunas populares pasaron a la delantera Jaranero y Filete, en lucha, pero luego avanzó Royal Dream y los venció sin mayor esfuerzo, Segundo Filete y tercero Jaranero.

La tercera carrera la ganó Scratcho. Colocado en segundo término, siguió a Monseñor II, que encabezaba el lote, hasta frente a las tribunas populares, donde lo aventajó para seguir en ganancia a la raya. Steam, que corría tercero, al final quitó el segundo puesto a Monseñor II, por escasa distancia.

Una fácil victoria obtuvo en la cuarta prueba la gran favorita Danza. Corrieron en los primeros puestos Onda Real, Danza, Pureza, Kali, por espacio de doscientos metros, después de los cuales Danza se adelantó a ellas, sin que pudieran darle alcance. Segunda Pureza, tercera Kali y cuarta Onda Real.

En la quinta prueba corrieron al frente Muñón, Esculapio, Desconfiado y Kóndor. Al llegar a las tribunas populares pasaron a la delantera, en lucha, Desconfiado y Kóndor, triunfando al final Desconfiado. Segundo Kóndor, tercero Muñón y cuarto Esculapio.

Arimán encabezó el lote en la sexta carrera, seguido de cerca por L'Espoir, Campeador II, Talca, Sevillano y Candileja. Frente a las tribunas populares L'Espoir pasó el primer puesto; poco después Campeador II le dió alcance y logró aventajarla, pero en los últimos metros L'Espoir reaccionó y venció a Campeador II por una cabeza. Tercera, a un cuerpo, Vuelta y Media, que corría en yunta con Campeador II. Cuarta Talca.

Irrisión corrió en la delantera en la séptima carrera, seguida por las demás en este orden: Fusta, Anfitrita, Cigale y Muy Linda. En la recta final, Fusta alcanzó y venció a Irrisión, que conservó el segundo puesto. Tercera Anfitrita.

Idus triunfó en la octava carrera, cubriendo la distancia en el primer puesto desde que se alzaron las cintas hasta la recta final, donde lo aventajó Huanguelen, pero luego reaccionó y ganó fácilmente. Bólido, que partió en malas condiciones, al final avanzó con muchos bríos y consiguió el segundo puesto. Tercera Huanguelen y cuarto Satélite.

Al ser levantadas las cintas, en esta carrera, Hydre quedó parada, partiendo luego cincuenta metros atrás de los demás competidores, pero descontó terreno y por espacio de quinientos metros llegó a correr en segundo término.

Resultados generales:

1.a carrera, 1.600 metros. — (Para aprendices) — 1.a Palangana, 3 años, 54 kilos, por Pippermint y La Gamez, del stud Indécis (cuidador Juan Torterolo, jockey F. M. Casino), pesos 15.50 y 6.35; 2.o Alción 56|55, pesos 8.45; 3.o Toca Fierro 56; 4.o Charel Rona 54. No placé: Pergamino 56|55, Grey Silk 54. Ganada por 1 1|4 cuerpos; del 2.o al 3.o 2 cuerpos. Tiempo: 1'39" 4|5.

2.a carrera, 1.500 metros — 1.a Royal Dream, 4 años, 53 kilos, por Diamond Jubilee y Rosaline, del stud Icenche (cuidador Félix F. Valdez, jockey F. Arcuri), pesos 8.45 y 3.65; 2.o Filete 48, pesos 11.30; 3.o Jaranero 45, pesos 5.70; 4.o Delcasé 49. No placé: Cáraba 56|54, Mensaje 55, Señorial 52, Machaso 50, Pericote 50|47. Ganada por 1 1|2 cuerpos; del 2.o al 3.o 1 1|4 cuerpos. Tiempo: 1'31" 3|5.

3.a carrera, 1.700 metros. — 1.o Scratcho 3 años, 56 kilos, por Old Boy y Hair Trigger, del stud Haras Chico (cuidador Francisco Farías, jockey R. Rivero), pesos 12.90 y 5.60; 2.o Steam 56, pesos 3.90; 2.o Monseñor II 56; 4.o Jack 56. No placé: Jaramillo 56, Sacrilegio 56, Pentapolín 56. Ganada por 1 1|4 cuerpos; del 2.o al 3.o una cabeza. Tiempo: 1'45".

4.a carrera, 800 metros. — 1.a Danza, 2 años, 54 kilos, por Saint Wolf y Dorona, del stud 4 de Agosto (cuidador Aparicio Aquino, jockey D. Cardoso), pesos 3 y 2.20; 2.a Pureza 54, pesos 2.90; 3.a Kali 54, pesos 2.85; 4.a Onda Real 54. No placé: Nelita 54, Almiranta 54, Pelegrina 54, Raia 54|52. Ganada por 2 1|2 cuerpos; de la 2.a a la tercera 1 1|4 cuerpos. Tiempo: 0'47" 3|5.

5.a carrera, 800 metros. — 1.o Desconfiado, 2 años, 54 kilos, por Pimental o Papanatas y Paquerette, del stud Indécis, (cuidador Juan Torterolo, jockey D. Torterolo), pesos 6.20 y 3.15; 2.o Kóndor 54, pesos 3; 3.o Muñón 54; 4.o Esculapio 54. No placé: Varonil 54, Nerón 54, Previous 54|52. Ganada por 3|4 de cuerpo; del 2.o al 3.o 1 1|4 cuerpos. Tiempo: 0'47" 4|5.

6.a carrera, 1.100 metros. — 1.a L'Espoir, 4 años, 55|52 kilos por Polar Star y La Esperanza, del stud Caa, (cuidador Fructuoso P. País, jockey G. Greme, aprendiz), pesos 9.40 y 3.35; 2.o Campeador II 58|55, pesos 4.70; 3.a Vuelta y Media 48 (en yunta con Campeador II); 4.a Talca 49|47, pesos 3.15. No placé: Candileja 56, Sevillano 56|54, Arimán 55, Calicot 54, La Chispa 49|47, Royal First Son 48|45, Piscuete 48. Ganada por una cabeza; del 2.o al 3.o un cuerpo. Tiempo: 1'6" 3|5.

7.a carrera, 1.600 metros. — 1.a Fusta, 4 años, 46 kilos, por Old Man y Finta, del stud Los Rosales (cuidador Antonio Jaén, jockey M. Acosta), pesos 5.20 y 2.90; 2.a Irrisión 54, pesos 3.20; 3.a Anfitrita 44; 4.a Muy Linda 50. No placé: Cigale 47. Ganada por 1 1|4 cuerpos; de la 2.a a la 3.a 3|4 cuerpo. Tiempo: 1'39".

8.a carrera, 2.500 metros. — 1.o Idus 3 años, 49|50 kilos, por Orinoco e Irma, del stud Lagrange, (cuidador Juan Torterolo, jockey D. Torterolo), pesos 4.05 y 2.60; 2.o Bólido 54|52, pesos 4.35; 3.o Huanguelen 41; 4.o Satélite 50. No placé: Isleño 55|53, Irmao 49, Hydre 44|41. Ganada por 1 1|4 cuerpos; del 2.o a la 3.a 1|2 pescuezo. Tiempo: 2'37" 4|5.

VARIAS NOTICIAS

El jockey aprendiz T. Torrilla, que fué derribado por Pericote al partir los caballos en la segunda carrera, no sufrió en la caída nada más que un pequeño golpe y pudo tomar parte en la octava prueba del programa.

—A pedido del largador, el comisariato impuso dos meses de suspensión a la yegua Hydre.

El cuidador M. Poggio, pedirá reconsideración de la pena a la comisión de carreras.

—El jockey J. Bastías correrá en adelante los caballos del stud Abrojo, y el jockey R. Pelletier los de la Petite Ecurie.

—La potranca Venturina II fué retirada de la cuarta carrera por prescripción veterinaria.

—Alice, la potranca de dos años, del stud Curapaytí, ha sufrido un contratiempo de consideración.

FOOTBALL

CLUB ATLETICO GATH Y CHAVES

La comisión directiva del club atlético Gath y Chaves ha resuelto iniciar el domingo próximo en su campo de deportes de la estación Golf los concursos internos de pelota a sare, paleta y a mano, y el concurso de bochas.

El 15 de marzo realizará el campeonato interno de football para cadetes.

ESTUDIANTES DE ALMAGRO

En la asamblea anual de este club, se designó la siguiente comisión directiva para el período 1919-1920:

Presidente, Germinal Borrel; vicepresidente, Raúl Solari; secretario, Luis Petraglia; prosecretario, Héctor Fiol; tesorero, José De Paoli; protesorero, Julio Pinto; tres vocales y dos revisores de cuentas.

NATACION

LA FIESTA DEL DOMINGO

Organizada por la comisión de fiestas de verano, del Tigre, se realizará el domingo próximo una interesante fiesta náutica en el río Luján, frente al Tigre Hotel.

El programa a desarrollarse es el siguiente:

Premio Gobernador de Tucumán. Campeonato Argentino de Natación, 2.000 metros. Abierto a todo nadador aficionado: Club de Regatas Santa Fe, P. A. Candiotti; Club de Natación Paraná, E. R. Thompson y J. L. Garramondy; Club de Natación Corrientes, R. Maciel; Club de Regatas La Plata, J. P. Fablet y A. Ochoa; Club Argentino de Natación, N. de Olariaga y F. Lozano; Club de Gimnasia y Esgrima La Plata, E. Tamiña; y J. Madero, del Buenos Aires Rowing Club.

Carrera de natación, 1.000 metros. Para nadadores que no hayan ganado carrera de distancia. Inscriptos: A. Yódice, A. Belgiorno, R. Barbará, J. B. Llosa, M. Monditto, S. Stipanicio, A. Ochoa, E. M. Grané, L. Mallo, C. A. Plot, F. López Osorio, M. J. Sepich, J. M. Izaguirre, A. R. Thompson, M. Tissier, C. Peña, J. C. Cruz, E. W. O'Farrell, J. Sganzini, [illegible] Lamorte, C. Giraudon, R. Biquard, J. Gil, J. Fablet, y C. C. Domínguez.

Carrera de natación, 100 metros. Para menores de 15 a 17 años de edad. Inscriptos: M. Menditto, S. Stipanicio, R. Piccinini, A. R. Thompson, J. Angelani y C. J. Balbé.

Copa Noel. Carrera para canoas de ocho remeros y timonel, reservada para clubs del Delta del Paraná, 1.000 metros. Inscriptos: Club de Fomento Carabelas, F. Melesi, S. Cavo, M. Izaguirre, M. Olazábal, R. San Martín, D. Reinori, A. San Martín, S. San Martín (Stk.) y E. Duronea (Tim.). Club Delta Argentino, A. Vaccarezza, J. Perone, L. Persolio, V. Stropeni, L. Persolio, T. Tinto, S. Tinto, C. Sabarro (Stk.) y A. Rompani (Tim.).

Canoa Zambullida, 150 metros. Inscriptos: N. de Olariaga, F. López Osorio, P. A. Candioti, R. San Martín, A. L. Mallo, C. A. Plot, E. M. Grané, E. de Lamorte, C. Girauden, J. P. Fablet y A. Ochoa.

Carrera de tinas, 50 metros. Inscriptos: E. M. Grané, A. L. Mallo, C. A. Plot, N. de Olariaga, F. López Osorio, F. Lozano, H. Cruz, P. A. Candioti, E. de Lamorte, C. Giraudon, E. Bauzá y J. C. Cruz.

Prueba de vestirse, 50 metros. Inscriptos: R. Maciel, E. M. Grané, C. A. Plot, A. Gamboa, F. Lozano, H. Cruz, P. A. Candioti, E. de Lamorte, C. Giraudon y J. C. Cruz.

Carrera de natación, 500 metros. Abierta a todo competidor. Inscriptos: C. C. Domínguez, J. L. Garramendy, R. F. Muzio, A. Belgiorno, J. Sganzini, M. Grigera Orfila, R. Maciel, A. Ochoa, J. P. Fablet, E. M. Grané, A. L. Mallo, C. A. Plot, F. López Osorio, N. de Olariaga, A. Gamboa, E. R. Thompson, P. A. Candioti, E. de Lamorte, E. Guerra Balbuena y J. Fablet.

Lanceros marinos. Abierto a todo competidor. Inscriptos: N. de Olariaga, F. López Osorio, E. de Lamorte, C. Giraudon, P. A. Candioti, J. P. Fablet, A. Ochoa, A. L. Mallo, E. M. Grané, C. A. Plot, E. R. Thompson y A. R. Thompson.

Palo jabonado. Abierto a todo competidor. Inscriptos: J. P. Fablet, E. M. Grané, A. L. Mallo, A. Gamboa, N. de Olariaga, F. López Osorio, F. Lozano, C. Peña, J. C. Cruz, H. Cruz, P. A. Candioti, E. de Lamorte, C. Giraudon y E. Bauzá.

Salto con trampolín. Abierto a todo competidor. Inscriptos: N. de Olariaga, F. López Osorio, F. Lozano, C. Peña, J. C. Cruz, E. W. O'Farrell, H. Cruz, C. Giraudon, E. de Lamorte, P. A. Candioti, R. San Martín y F. Couchet.

Exhibición de "Agua Planing". Ins-

NUESTRO FOLLETIN

Carrera de artista, pág. 15

criatos: J. P. Fablet, J. Madero, A. Cernadas, R. Rumbado, A. L. Maño y F. Couchet.

MOTOCICLISMO

CLUB MOTOCICLISTA NACIONAL

El domingo próximo el Club Motociclista Nacional realizará una excursión a Marcos Paz, de acuerdo con la reglamentación del premio Estímulo. Los excursionistas partirán de la secretaría social, Victoria 1850, a las 6 a. m., bajo la dirección de los aficionados L. A. Dennehy y R. Osinde; actuarán de pilotos zagueros A. Airoldi y R. Olive.

ASAMBLEAS

MIHANOVICH ATHLETIC CLUB

Mañana a las 6.30 p. m. se realizará en el salón de actos públicos de LA PRENSA, la asamblea extraordinaria del Mihanovich Athletic Club, con objeto de tratar el informe de la comisión directiva sobre el club social y campo de deportes y la aprobación definitiva de los estatutos.

SOCIEDADES Y CIRCULOS

CIRCULO DE CULTURA PERIODISMO Y ARTE. — Efectuará asamblea mañana, a las 8.30 de la noche, en el salón Candelaria 260. Entre los asuntos a tratarse figura la celebración de un congreso de la prensa parroquial y la creación de clases de divulgación literaria.

TRIBUNALES

Infracción a la ley de residencia

Francisco Luciano Pacheco fué detenido por la policía, y puesto a disposición del juez federal doctor Jantus, por haber infringido el artículo 8 de la ley 7029, al violar el destierro que se le había impuesto.

Apelada una resolución del nombrado juez que convertía la detención del encausado en prisión preventiva, la Cámara Federal estableció la procedencia de esa resolución y en consecuencia la confirma por sus fundamentos.

Juicios sucesorios

Fueron iniciados ante el juzgado del doctor Mackinlay Zapiola, secretaría Paz, los juicios sucesorios de Mamerto Lázaro Hernández, Leontina S. de Marín, Juan José Mansilla, Andrés Batlla, Manuel Gonzáles Da Costa, Cayetano Martelli, Pedro León Martínez, Manuel Ramón Regueira, Paulino Oothing, Ricardo Lagos y Francisco Catrupa.

La suspensión del juez Arroyo

De acuerdo con lo resuelto por el Senado Nacional, en el juicio político formado al juez letrado del Chubut, doctor Valentín Arroyo, la Suprema Corte Nacional dispuso que el fiscal de dicho juzgado se hiciera cargo de éste y ayer el fiscal comunicó telegráficamente a la Corte que había tomado posesión del cargo.

Sentencia civil

Resolvió el juez doctor Casabal, por la secretaría García Fernández, rechazar las defensas opuestas por la sucesión de Alejandro Franco, en el juicio que le siguen las obras sanitarias de la Nación, con costas.

El mandato en casos de fallecimiento

En el juicio seguido por Ricardo Báez contra Alfredo Rodríguez Rosas, se promovió una incidencia, ante la Cámara federal, respecto de la personería de un mandatario, cuyo mandante había fallecido.

El tribunal estableció que no terminaba la procuración judicial por la muerte del mandante, con arreglo a lo dispuesto en la ley 23, título 5, partida 3, de aplicación al caso, lo fijado en la ley 3981 y la jurisprudencia de la Suprema Corte; dispuso en consecuencia, que se efectuara un informe "in voce" que había sido pedido.

El tribunal después, al resolver la revocatoria de ese auto, solicitada por uno de los interesados, declara que, de acuerdo con lo dispuesto en el artículo 1.o de la ley 3981, corresponde aplicar al caso las disposiciones del código de procedimientos de la capital, que preceptua, en su artículo 18 inciso 5, que la representación de los apoderados o procuradores cesa por muerte o inhabilidad del poderdante, como ocurre en el caso; por ello revoca el auto anterior y establece la cesación de la representación que ejercía en la causa el apoderado del fallecido.

Convocatorias y quiebras

El juez doctor Avellaneda, secretaría García, proveyó la solicitud de convocatoria de acreedores de Mario Schelotti; interventores The National City Bank, Agar Cross y Compañía Limitada y Domingo Ortelli y Compañía; contador Pedro Ubalde; junta para el 5 de marzo próximo.

NOTICIAS MUNICIPALES

Pago de jornales y sueldos

Ayer la tesorería municipal pagó los jornales a una parte de los peones de la administración de limpieza. Los restantes obreros de esa dependencia, cobrarán hoy sus haberes en los distintos corralones. Desde mañana se continuará el pago del personal de empleados.

En lo sucesivo, y a fin de que el pago de jornales pueda efectuarse antes del día 10 de cada mes, se tomará como fecha de partida para la liquidación de las planillas de los mismos el día 20 del mes anterior.

Ferias francas

Hoy funcionarán, además de las ferias francas permanentes, las ubicadas en Beaucheff y Balbastro, San Juan y Castro, avenida América y Sud América, Lacroze y 3 de Febrero, Serrano y Honduras, Lautaro y Directorio, Fray Cayetano y Gaona, Triunvirato y Plaza, Loria y Carlos Calvo, Rivadavia y Campana, Cabildo entre Nahuel Huapí y Congreso.

CENTROS SOCIALES

CLUB HISPANO-ARGENTINO. — Con este nombre se ha constituído un club, cuya comisión directiva está formada así: presidente, Felipe Veronese; vicepresidente, Fernando Corral; secretario, Francisco Blanco; pro-secretario, Roberto Ambogde; tesorero, Ventura Despax; revisor de cuentas, Manuel Cerviño; vocales, Francisco Raimundo y Antonio Cerviño. El 9 dará un baile en Piedras 534. La secretaría del club funciona en Venezuela 1856.

LOS DEFENSORES DE VILLA CRESPO — Realizará un "pic-nic" en las playas de Olivos, el 16 del corriente.

EMPLEADOS SUBALTERNOS UNIVERSITARIOS — Realizará una fiesta campestre el 9 del corriente, en el Tiro Suizo, Echeverría esquina Dragones, en Belgrano. La fiesta será en beneficio de la caja social.

BAILES — Submarino Peral, el domingo, en Alsina 2832; Leandro N. Alem, en General Paz 1760, el domingo; El 43, en Rondeau 3043, el domingo, La Amistad, mañana, en Rioja 668.

INFORMACIONES UTILES

CALENDARIO

Calendario gregoriano — Febrero 7 —Festividad católica — San Romualdo confesor.

Id ortodoxo — Enero 25.

Id israelita — 7 de adar de 5679.

Id mahometano — 7 de djoumada I de 1337.

CULTO CATOLICO

En la basílica de la Merced hoy habrá comunión general para los socios del Apostolado de la Oración; esta noche a las 8 exposición, rosario y bendición con el Santísimo.

—Esta mañana a las 8, en la iglesia San Nicolás de Bari, se celebrará la misa y comunión mensual de reglamento.

El Santísimo estará de manifiesto desde las 8 hasta las 10 a. m. hora que se reservará después del rezo del rosario y de la visita al Santísimo. Al final se impartirá la bendición.

—Hoy a las 8 de la noche, en la iglesia San Bernardo, se realizará el ejercicio del vía crucis, con rosario y bendición.

—En la iglesia Metropolitana esta tarde a las 5 se rezará la corona de Nuestra Señora de los Dolores.

—Cuarenta horas — Iglesia Santa Felicitas.

BOLETIN DEL DIA

Fiestas de carnaval

En el local de la biblioteca popular Domingo F. Sarmiento se efectuó ayer una reunión de vecinos de Villa Urquiza, a fin de organizar los trabajos para las fiestas del próximo carnaval. Se resolvió designar a tal fin la siguiente comisión directiva:

Presidente, doctor Antonio Durini; vicepresidente primero, Angel de Rosa; vicepresidente segundo, Juan Brethes; secretario general, Horacio Sánchez Reynafé; secretarios, Cayetano Milito, Ezio Nonis y Santos Jemolli; tesorero, Fernando Fouiller; pro, Carlos Faverio; comisario general, Carlos J. Torres; vocales, Pedro Molinas, Carlos Rossi Belgrano, Ricardo Velasco, Juan Secsarego, Pedro Farlaro, ingeniero José Maño, Arturo Pintos, Juan M. Parada, Juan Comas, Francisco Zanotti Mieli, Héctor Gabelsci, Félix de Piera, Juan José Camicotta, Luis Gambino y Alejandro Ingratta.

—La sociedad Artesanos Unidos del Sur ha resuelto salir en corporación los días del próximo carnaval. En su secretaría, Cochabamba 846, se reciben adhesiones.

Comité Nacional Polaco

El Comité Nacional Polaco de esta capital envió al comité de París la suma de 550 francos, para los soldados polacos heridos en la guerra, y 1.016 francos para ser distribuídos entre los menesterosos en Polonia.

Asociaciones de fomento

En la última asamblea general realizada por la asociación de fomento de la parroquia de San Antonio, quedó constituída la comisión directiva en la siguiente forma:

Presidente, Luis Baffi; vicepresidente, Juan Serans; secretario, Eduardo O. Santos; prosecretario, José Merlo; tesorero, Juan Aizola; protesorero, José Martínez. Integran la comisión varios vocales y revisores de cuentas.

—La sociedad de fomento y biblioteca popular La Escuela ha resuelto realizar el domingo próximo, a las 2.30 p. m., en su local Chaco 553 una fiesta familiar para recolectar fondos, los cuales se destinarán para el sostenimiento de la escuela de la sociedad y en obras edilicias de esa parroquia.

BOLSA, BANCA Y COMERCIO

OPERACIONES DE AYER

NEGOCIOS DE TITULOS

Amplio e importante movimiento registraron ayer las ruedas bursátiles. Con 8 series de cédulas los negocios sumaron pesos 891.500, quedando algunos tipos en posición apenas inferior a la clausura precedente. Con títulos oficiales de otros órdenes, fueron realizados $ 626.000, a precios en alza casi general.

En cuanto a las acciones de Bancos y sociedades anónimas, tuvieron ciertos regiones negocios regulares, con tono algo flojo, pero con perspectivas de firmeza en el cierre.

PRIMERA RUEDA

Cédula argentina (ley 8172), 6 o|o, pesos 1.000 a 100.70, y 10.000 a 100.50; p. hoy, pesos 16.000 a 100.70. De 2da. serie, pesos 12.000 a 100.30; p. hoy, $ 120.000 a 100.30; De 3ra. serie, p. 10 cte., $ 100.000 a 100.20. De 3ra. serie, $ 95.000 a 100.60; p. hoy, $ 41.000 a 100.60. De 4a. serie, $ 24.000 a 100.40, 2.000 a 100.60, y 10.000 a 100.40; p. hoy, $ 54.000 a 100.50, 100.000 a 100.40, 5.000 a 100.50, y 5.000 a 100.40.

Cédulas L. 4 o|o, p. hoy, $ 26.500 a 102.50.

5 o|o arg. 1911, $ 4.000 a 86.

7 o|o cert. municip., $ 13.000 a 99.60, 5.000 a 99.80, y 3.000 a 99.90; p. hoy, $ 76.000 a 99.70 y 3.000 a 99.80.

5 o|o bonos pavim. sem. $ 4.000 a 83.90.

Bs. Aires 5 o|o, 1ra. serie, $ 1.000 a 87.90; 2a. serie, p. fin marzo, $ 5.000 a 87.20; 3a. serie, p. hoy, $ 1.300 a 87; p. fin marzo, $ 9.500 a 87.30; 2 1|2 o|o int., $ 92.000 a 87; 5 o|o conv. oblig. Bco. Provincia, p. hoy, $ 15.000 a 78.50.

6 o|o Dda. Sgo. Estero, $ 5.000 a 93.

Acciones: Bco. Español, 150 a 150.

Bco. Provincia, p. hoy, 100 a 137.

Bco. de Galicia, 55 a 99.50.

Cía. Sansinena, oro, 10 a 184, 30 a 185, y 10 a 186; p. hoy, 20 a 185, y 126 a 186; p. fin mes, 50 a 186, y 40 a 188; p. fin marzo, 10 a 190.

El Hogar Arg., 80 o|o, 10 a 182.

Cía. Astra, 30 a 80; p. hoy, 40 a 80; p. fin mes, 50 a 80, 50 a 80.50, y 50 a 79; p. fin marzo, 50 a 80.

SEGUNDA RUEDA

Cédula argentina (ley 8172), 6 o|o, pesos 80.000 a 100.40. De 2a. serie, $ 6.000 a 100.20. De 3a. serie, $ 9.700 a 100.60, y 1.500 a 100.40. De 4a. serie, $ 3.000 a 100.40, y 20.000 a 100.30.

5 o|o arg. 1911, $ 28.000 a 86.

7 o|o cert. municip. $ 1.000 a 99.80, y 11.000 a 99.90.

6 o|o ej. Concordia, $ 10.000 a 95.

Acciones—Bco. Francés, oro, 200 a 58.

Cía. Sansinena, oro, 10 a 188, y 20 a 187.50; p. fin mes, 10 a 189, 20 a 189.50, y 10 a 189. En títulos de 50 acc., 50 a 185, y 50 a 184.

Cía. Astra, p. fin mes, 20 a 79, y 80 a 78.

La Ibero Platense, 450 a 70; p. 10 cte, 230 a 70.

Soc. Arg. Edif., 370 a 66.

TIPOS DE LOS GIROS BANCARIOS

BANCOS	Inglaterra	Bélgica	Francia	Alemania	España	Suiza	Italia	Holanda	E.U. de Amér.
Nación Argentina	51 3/8	5.78	5.60	—	5.04	—	6.48	—	98.10
Londres y R. de la Plata	51 3/8	—	5.58	—	5.05	—	6.49	—	98.00
Británico de la A. del Sur	51 7/16	—	5.60	—	5.02	—	6.48	—	97.90
Español y R. de la Plata	51 7/16	—	5.51	—	5.05	4.98	6.48	—	96.00
Germánico de la A. del Sur	—	—	—	4.75	5.02	—	—	—	—
Alemán Trasatlántico	—	—	—	4.75	5.01	—	—	—	—
Galicia y Buenos Aires	51 1/2	—	5.61	—	5.05	—	6.50	—	97.90
Francés y R. de la Plata	51 3/8	—	5.60	—	5.04	—	6.39	—	97.90
Francés e Italiano	51 1/2	—	5.58	—	5.05	4.99	6.40	—	98.00
National City Bank	51 7/16	—	5.51	—	5.05	4.98	6.44	2.40	98.00
First N. Bank Boston	51 1/2	—	5.60	—	5.02	—	6.42	—	97.80
Holandés de la A. del Sur	51 3/8	5.75	5.53	—	5.04.5	5.00.5	6.44	2.42	97.75
De España y América	51 3/8	—	5.60	—	5.05	—	6.43	—	98.20
Provincia de Bs. As.	51 1/2	5.74	5.60	—	5.05	4.98	6.44	—	97.82
Italia y Río de La Plata	51 5/8	—	5.60	—	5.04	—	6.48	—	98.00
Comercial Italiano	51 1/8	—	5.57	—	5.05	4.98	6.45	—	97.50
Londres y Brasil	51 5/16	—	5.61	—	5.05	—	6.52	—	97.75
Anglo Sudamericano	51 1/2	—	5.59	—	5.03	—	6.51	—	97.75
Popular Argentino	51 9/16	—	5.63	—	5.04	—	6.50	—	97.90
Argentino Uruguayo	51 7/16	—	5.54	—	5.03	—	6.50	—	96.00
The Yokohama Specie	51 7/16	—	5.58	—	—	—	—	—	97.90
Comercial del Azul	51 7/16	—	5.59	—	5.04	4.95	6.46	—	98.00

A última hora el Banco de la Nación Argentina cotizó ayer los cambios telegráficos a estos tipos:

Sobre Inglaterra, 51 1|8; sobre Francia, 5.60; sobre Italia, 6.44; sobre España, s|c.; sobre Estados Unidos y Perú, 98.50 pesos o.s.; sobre Chile y Bolivia, 51 7|8; sobre Montevideo, 11 1|4 por ciento de comisión.

TITULOS EN COMPRA Y VENTA

En la oficina de liquidación de la Bolsa de Comercio se recibieron ayer órdenes, para realizar, en compra, Club Mar del Plata, destilería El Globo ordinarias, Edificio Plaza Mayo, y títulos del 5o. empréstito de guerra italiano. En venta, acciones compañía Italo Argentina de Electricidad, y Trust del Alto Paraguay.

COTIZACIONES DE CEREALES

EN EL PAIS Y EN EL EXTERIOR

MERCADOS EXTRANJEROS

MAIZ

Chicago, febrero 6 — Maíz mixto, norteamericano, por bushel de 25:401 kilogramos, en centavos oro, entrega en marzo: clausura anterior, 119 1|8, apertura, 119 3|4; intermedio, 121 1|2, cierre del día, 113 1|2. Para mayo, clausura anterior, 113 y 7|8; apertura, 114 1|4, intermedio, 115 3|4, y cierre del día, 112 1|8.

Precios para mayo: más alto, 116 1|4, y más bajo, 112.

LINO

Duluth, febrero 6 — Lino, por bushel de 25 kilogramos, 401 gramos, en centavos oro, entrega en febrero: clausura anterior, 329; apertura, 329; intermedio, 329, y cierre del día, 330. Entrega en mayo: clausura anterior, 325 1|2; apertura, 325 1|2; intermedio, 330, y cierre del día, 325 1|2.

AVENA

Chicago, febrero 6 — Avena, por bushel de 14:515 kilogramos, en centavos oro, entrega en marzo: clausura anterior, 55 3|4, y cierre del día, 55 7|8. Para marzo: clausura anterior, 55 7|8, y cierre del día, 55 y 3|8.

MERCADO DE CEREALES A TERMINO DE BUENOS AIRES

Primera rueda — Trigo, para marzo, 200 toneladas a 11.40, 400 a 11.43, y 200 a 11.45.

Maíz, para marzo, 600 toneladas, a 5.23; para mayo, 200 a 5.70.

Segunda rueda — Trigo, para marzo, 800 ton. a 11.44, 400 a 11.43, y 200 a 11.40.

Lino, para este mes, 200 ton. a 18.70; para marzo, 1.000 a 18.80, y 100 a 18.75; para junio, 200 a 19.35.

PRECIOS DE AJUSTE

Entrega	Trigo	Maíz	Lino	Avena
Disponible	s|c.	s|c.	18.70	s|c.
Ent. febrero	10.95	4.85	18.70	5.90
Id marzo	11.40	5.20	18.75	6.10
Id abril	11.75	—	18.90	s|c.
Id mayo	—	5.65	—	s|c.
Id junio	12.10	5.80	19.35	s|c.

CONTRATOS DE OPERACIONES

Fueron ayer registrados contratos de operaciones por 5.600 toneladas de lino, 12.200 de trigo y 3.400 de maíz.

CAMARA GREMIAL DE CEREALES

Para los productos agrícolas, la Cámara Gremial de Cereales fijó ayer los siguientes precios oficiales para mercadería disponible, puesta en vagón:

Trigo, disponible, barletta, a $ 10.80, y pan, a 10.50 (De Bahía Blanca, tipo Brasil, nominal, y clase pan, nominal).

Lino, en dársena, base 4 por ciento de cuerpos extraños, a $ 18.30.

Avena, base 47 kilogramos, en la dársena, a $ 5.50; en Bahía Blanca, nominal.

Maíz amarillo y colorado, exportación, 14 grados, nominal; exportación, sano, limpio y seco, de estación a $ 5.

BOLSA DE CEREALES

Entrada de cereales por las siguientes estaciones de ferrocarriles:

Once: Trigo 18.515 bolsas, maíz 2.816 id, lino 1.607 id, nabo 97 id, avena 2.850 id, pasto 746 fardos grandes y 1.106 id chicos.

I. Brián: Trigo 4.780 bolsas.

Sola: Trigo 780 bolsas, maíz 142 id, lino 350 id, nabo 452 id.

Buenos Aires: Lino 331 bolsas, pasto 40 fardos grandes y 235 id chicos.

Riachuelo: Maíz 5.157 bolsas.

Retiro: Trigo 778 bolsas, maíz 1.824 id, lino 261 id, maní 305 id, harina 650 id, afrechillo 905 id, afrecho 2.653 id, patatas 564 id.

Palermo: Trigo 5.230 bolsas, maíz 320 id, nabo 237 id.

Lacroze: Trigo 288 bolsas, maíz 313 id, avena 175 id, pasto 23 fardos grandes.

Puerto: Trigo 27.667 bolsas.

Colegiales: Pasto 128 fardos grandes.

Totales: Trigo 58.008 bolsas, maíz 10.572 id, lino 2.223 id, nabo 684 id, avena 3.205 id, cebada 405 id, semilla de alfalfa 73 id, harina 650 id, afrecho 2.653 id, afrechillo 908 id, cebadilla 751 id, patatas 9.453 id, porotos 111 id, pasto 3.539 fardos.

Ventas de ayer

Trigo varias clases—568 bolsas en el Once, a $ 11.20, J. Lalor; 810 id en Sola a 11.20, S. y Bercetche; 197 a 11.30, Figueras y Cía.; 2.000 id en Depósito a 11, Reyes y Cía.; 200 a 10.90, Bergonzi y Crespo, 390 id en Estación Buenos Aires a 10.80, id; 525 id en Palermo a 10.80, P. y A. Lanusse; 140 id en el Once a 10.70, B. y Benbenuto; 610 a 10.60, P. y A. Lanusse, 911 id en Palermo a 10.60; 616 a 10.60, id; 670 id en el Once a 10.60, A. Iriart y Cía.; 310 a 10.50, Robagliatti; 406 id en Sola a 10.50, P. y A. Lanusse; 600 id en Depósito a 10.50, B. y Crespo; 306 id en el Once a 10.50, A. Iriart; 126 a 10.50, S. Palau y Cía.; 305 a 10.30, J. Lalor; 736 id en Palermo a 10.3, P. y A. Lanusse; 630 id en el Once a 10.40, S. y Bercetche, 414 a 10, 625 a 10, 630 a 9.80, 690 id en Sola a 9.85, id; 250 a 9.80, B. y Sensot; 1.120 id en Retiro a 9.85, D'Hers; 212 id en el Once a 9.50, S. Palau y Cía.; 390 a 9.30, T. Ojea; 620 a 9, A. y Blaquier; 670 id en Palermo a 9.50, C. y Bergonzi; 684 id en Sola a 9.50, Iglesias y Chanal; 274 id en Palermo a 9.30, C. y Rodríguez; 473 id en el Once a 9, P. y A. Lanusse; 279 a 8.55, S. y Bercetche; 1.368 id en Estación Buenos Aires a 9.10, Marzano Hnos.; 51C id en el Once a 8.70, A. y Blaquier; 660 a 8.75, T. Ojea, 162 id en Sola a 8 id; 192 a 8, J Ecoverry; 83 id en Estación Buenos Aires a 7.50, Kitchen; 427 id en Depósito a 7, S. y Bercetche.

Trigo tangaró—170 bolsas en Sola a pesos 12.20, C. Casaux y Cía.

Trigo tucellas—316 bolsas en el Once a $ 10.80, Unzué y Alzaga.

Maíz colorado—546 bolsas en Sola a pesos 4.40, Unzué y Cía.

Maíz amarillo—559 bolsas en Sola a pesos 4.40, S. y Bercetche; 493 id en el Once a 4.35, A. Iriart; 257 id en Chacarita a 4.30, H. Gonzáles y Cía.; 283 id en Lacroze a 4.30, J. Lalor; 615 id en el Once a 4.30, S. y Bercetche, 450 a 4.30, id; 250 id en Paseo a 4.20, J. Lalor, 573 a 4.20, id; 210 id en Sola a 4.05, T. Ojea; 328 id en Retiro a 4.10, P. y A. Lanusse.

Avena—547 bolsas en el Once a $ 5.60, C. Rorselli; 566 a 5.40, Unzué y Alzaga; 379 a 5.40, A. y Blaquier; 150 a 5.30, N. y Reperto; 509 a 5.30, Unzué y Alzaga; 543 a 5.30, C. Rorselli; 1.329 id en depósito Dársena a 5.25, A. Rubín y Cía.; 565 id en el Once a 5.15, Brechi y Cía.; 175 id en Lacroze a 5.20, J. Lalor y Cía.; 561 id en Estación Buenos Aires a 5, L. y Torkiljor; 251 id en el Once a 5 S. y Bercetche, 194 a 5, id.

Centeno—285 bolsas en el Once a $ 7.00, S. y Bercetche, 98 a 7.00, id.

Lino—500 bolsas en el Once a $ 18.20, C. Rorselli; 175 id en el Once a 18.10, Poli y Cía.; 150 id en Sola a 18, Figueras y Cía.; 823 id en Depósito a 18, A. Rossi; 199 id en el Once a 18.20, A. y Blaquier; 851 a 17.50, Grittini; 61 id en Estación Buenos Aires a 17.50, Kinchin; 206 id en Retiro a 17.20, J. Lalor; 220 id en Estación Buenos Aires a 16, B. Torzara.

Alpiste—464 bolsas en Palermo a pesos 14.60, A. Rossi.

Alfalfa—269 bolsas en Depósito a $ 10.20, P. y A. Lanusse, 55 a 9.50, id.

Cebada—335 bolsas en Depósito a $ 6, Rabino y Cía.

EN ROSARIO

La Bolsa de Comercio fijó ayer las siguientes cotizaciones oficiales para mercadería disponible, afuera, puesta en vagón, en Rosario:

Trigo, tipo Rosario, número 1, consumo, base 80 kilogramos, a $ 10.75; número 2, exportación, base 80 kilogramos, sin cotización.

Lino, base 4 por ciento de cuerpos extraños, a $ 17.80.

Maíz nuevo, nominal.

MERCADOS DE LA PRODUCCION

EXPORTACION DE CARNES CONGELADAS

El frigorífico La Blanca embarcó para Inglaterra 7.540 cuartos vacunos congelados.

—Para Italia, el frigorífico Las Palmas embarcó 16.070 cuartos vacunos congelados.

MERCADO CENTRAL DE FRUTOS

Durante el día de ayer no hubo entradas en este mercado.

Ventas de ayer

Pieles lanares estación consumo—1.400 kilos a $ 1.25, 1.20, 1.

Desecho—1.200 kilos a $ 1.05, 1, 0.80.

SECCION NOTABLES

Dr. POLITI
Atenderá desde el 1o. de MARZO
Estómago, Hígado, Corazón, Pulmones
PUEYRREDON 865. Consultas de 2 a 5 p. m.

KALISAY
EL MEJOR VINO QUINADO
Lagorio, Esparrach y Cía.

ESTOMAGO
e intestinos, Rivadavia 1170; de 4 a 6
DR. CALANDRELLI
v13

Estómago e intestinos
Vientre, Dispepsia, Colitis, etc. Rayos X. Dr. Colecchia, especialista del Hosp. Argerich: 8 a 9 a.m. y de 3 a 6; B. Mitre, 1130

HERNIA
ESPECIALISTA
Reducción garantida sin operación y sin molestias, con el New Elastic Truss, suave y eficaz, este aparato permite todo trabajo, no incomoda y asegura la curación progresiva de las hernias con rapidez y seguridad.
S. Báez, especialista, 673 Sarmiento 673. (1er. piso), de 9 a 11 a.m. y de 1 a 7. v15f

Dr. Noceti
Enfermedades de los OJOS y ANTEOJOS. MAIPU 535, de 1 a 4 v7f

A LOS ASEGURADOS DE LA
"SUD AMERICA"
Compañía de seguros sobre la vida

SE AVISA

Que el día 17 de febrero de 1919, se verificará el sorteo de las pólizas con la cláusula de sorteos semestrales, y se invita a todos los tenedores de tales pólizas a presenciar el mismo, que tendrá lugar a las 3 p. m., ante el escribano, señor Pedro Cedrés, en las oficinas de la Compañía, 25 de Mayo 267, Buenos Aires. 1p

SECRETAS- URINARIAS-ULCERAS PIEL-AVARIOSIS
Dr. LAMA—Curación rápida y sin dolor
Abonos económicos
606-914
PARANA 166 8 a. m. a 6 p. m.

CORAZON, ESTOMAGO y PULMONES
Dr. Diego Dávison. Ex médico interno del Hosp. Real de Edimburgo. Rayos X. Consultas de 1 a 4. Bartolomé Mitre 1417. v15f

J. BONANSEA
Cirujano dentista de las facultades de Bolonia y Buenos Aires, calle MORENO 990. perm

Dr. José Solari
Internas, (Corazón, pul., estóm., vientre, sangre). Señoras y secretas. RAYOS X. — RIVADAVIA 2500.—De 3 a 5 p. m. v20f

Dr. ELIZALDE Jefe de clínica del servicio de las enfermedades del riñón, próstata, vejiga, etc., en el Hospital San Roque. Consultas de 2 a 5. PARAGUAY 982. perm.

Doctora GAUDINO
Ex jefe de clínica de la facultad, Médica Maternidad del Hosp. San Roque. Señoras, partos. De 3 a 5. VIAMONTE 1596. v22

Secretas-Urinarias-Piel
Prof. FERULANO y Dr. P. MALVICINO
—Especialistas—
Cura rapida de Uretritis, Estrecheses, Prostatitis, Impotencia, Ulceras, Fistulas
Cura de la Avariosis
Con el sudsidio del eficaz **914**
TUCUMAN 696 de 9 a.m. a 9 p.m.
v2ma

SECRETAS Y URINARIAS
Curación científica, debilidad vital, estrechez, vejiga y próstata. Doctor Torti, Piedras 372. De 9 a 11, 3 a 5, 7 a 8 v28

Dr. JOSE INGENIEROS Enfermedades nerviosas. Consultas todos los días, de 3 a 4. — VIAMONTE 743. v28

Dr. BAFICO Especialista en piel, secretas y génito urinarias. Enfermedades de señoras. Ex director del Sanatorio de señoras y médico de sala del Hosp. Rawson. Tucumán 719, de 2 a 7.

Dr. DODDS
Médico oculista, enfermedades de los OJOS y ANTEOJOS.—MAIPU 794, de 1 a 5.

INSTITUTO MEDICO
del Dr. Ruiz Gutiérrez
1680 — CANGALLO — 1680.
Instalación completa para la aplicación de electricidad médica, baños de luz, hidro-eléctricos, etc., en la curación del reumatismo, ciática, parálisis, tartamudez, histerismo, insomnio, neurastenia y demás afecciones nerviosas. Igualmente en la dilatación de estómago, estreñimiento, colitis y debilidad general. Inhalaciones para el asma, bronquitis y tuberculosis. Rayos X. Consultas de 9 a 12 y de 3 a 7.

ESTOMAGO
Dispepsia, Dilatación, Colitis, Estreñimiento, Gastro-enteritis, Enfermedades del Hígado y del Vientre en general. — Cura radical de las Hemorroides sin operación. Rayos X (examen gratis). Dr. C. SANCHEZ AIZCORBE, médico especialista. Avda. de MAYO 1187.—De 7 a. m. a 7 p. m.

AGENCIA en MAR del PLATA
RAMBLA Nos. 57 y 58
Unión Telefónica 741 (Mar del Plata)

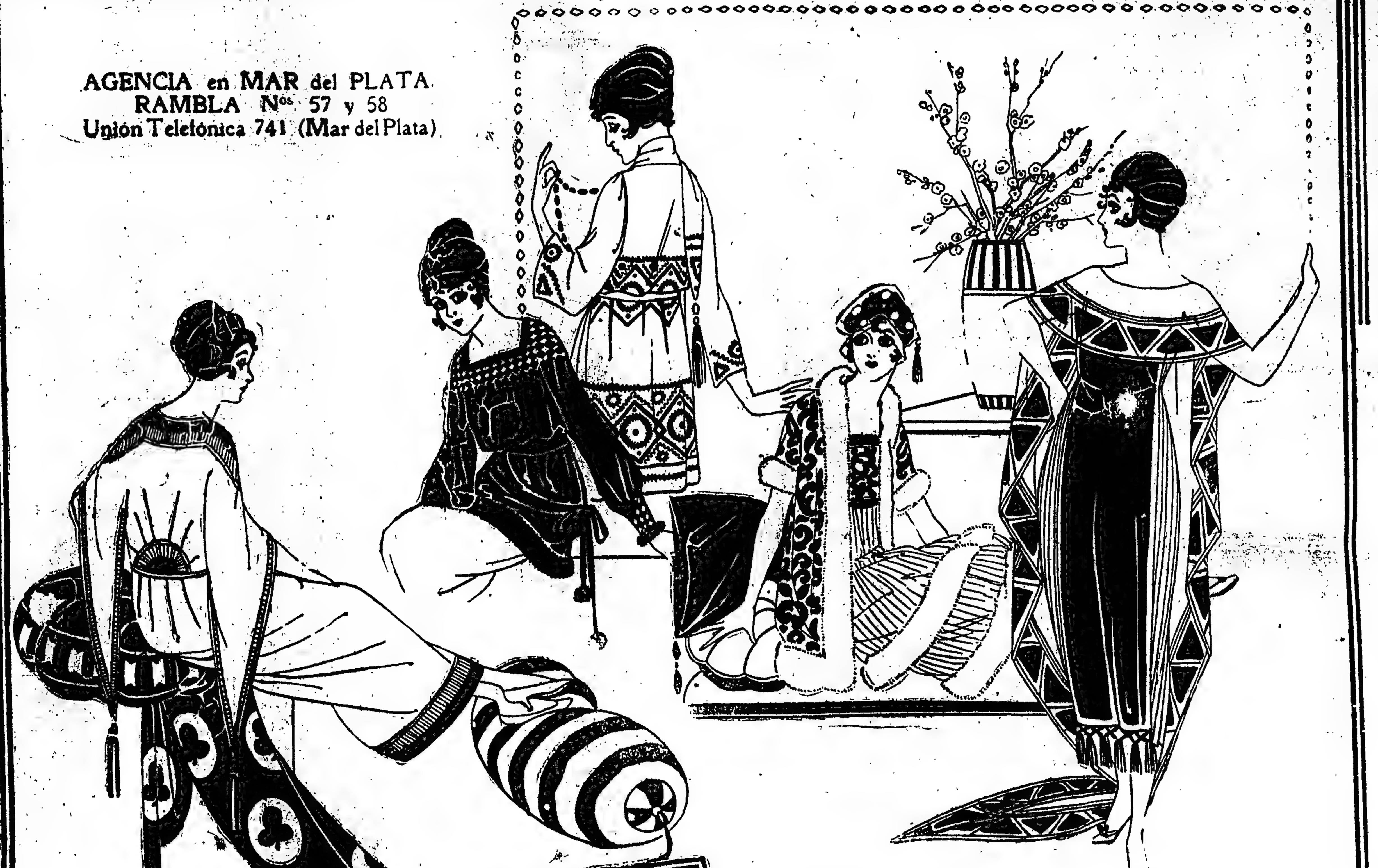

Hoy VIERNES
EN EL ANEXO DE GATH & CHAVES
GRANDIOSA y EXCEPCIONAL REALIZACION DE
RETAZOS y SALDOS

Como consecuencia de las enormes rebajas realizadas en los precios de todas las mercaderías de estación, la venta ha asumido contornos inusitados y por consiguiente, los restos y finales de surtidos se han producido en cantidades extraordinarias. :: Hay que agregar, pues, a la ya gran conveniencia de los precios actuales, las sensibles rebajas efectuadas sobre estas mercaderías y que hoy Viernes, han de llamar la atención de cuantas señoras visiten nuestro Anexo.

LAS REBAJAS de PRECIO EN GATH & CHAVES, QUE ACTUALMENTE RIGEN PARA TODOS LOS ARTICULOS DE VERANO, SON VERDAD
LAS MERCADERIAS, ABSOLUTAMENTE NUEVAS y POR LO TANTO DE GRAN MODA
LA CALIDAD, COMO TODO LO QUE EXPENDE y HA DADO PRESTIGIO AL NOMBRE DE GATH & CHAVES, ES OPTIMA
LE CONVIENE VISITAR NUESTRAS CASAS CENTRAL y ANEXO SI DESEA REALIZAR POSITIVAS ECONOMIAS

The South American Stores
Gath & Chaves Ltd.
Anexo: Av. de Mayo, Perú y Rivadavia...
Casa Central: Florida y Cangallo.

VER para CREER

Como final de Balance y fin de estación encontrará Vd. en la TIENDA LA IMPERIAL las mayores ventajas para hacer sus compras.

VISITENOS HOY MISMO

ALGUNOS DE NUESTROS SALDOS

UN LOTE de vestidos todos de moda, en voiles de hilo, variación de colores, a $ 35, 25, 19 y . . $ **12.50**

UN LOTE de vestidos de senadina y sedas lavables, todos da, en charmeusse saten, gramodermos, a $ 85, 75, 65, 48 y . . . . . . $ **35.---**

UN LOTE de trajes en lanas de verano, formas nuevas, estilo sastre y fantasía, a $ 55, 39, 25 y . . $ **19.50**

UN LOTE de tapados de etamina de lana, variación de modelos, a pesos 48, 35 y . . . . $ **29.---**

UN LOTE de batones en crep de hilo y seda, en voiles de hilo, en cefires y muselinas, a pesos 14.50, 12.50, 7.50 y . . . . . . $ **4.90**

UN LOTE de polleras en gabardina y en casimires ingleses, a 12.50 y **9.50**

VOILES inglés de hilo, gran variación de gustos, en estilos oscuros, ancho 100 ctms., que valían $ 4.50, se liquidan a . . . . $ **1.50**

CREPES finos de hilo y seda surtido en colores y negros, doble ancho, los que valían pesos 2.90, se liquidan, a . . . . . . $ **1.50**

VOILES de hilo, colores lisos y fantasía, gran variación de colores, ancho 100 ctms., que valían $ 1.80, se liquidan a . . . . . $ **0.85**

ETAMINAS de lana en muy buena clase, ancho 140 ctms., artículo de $ 7.50, se liquida, a . . . . . $ **4.50**

SECCION BLANCO y LENCERIA

CAMISA en madapolán fino, con ricos bordados, a pesos . . . . $ **2.65**

CALZON haciendo juego, a . . . . . $ **2.40**

COMBINACIONES en fino bramante, con preciosos bordados, a . . $ **6.20**

MANTELES en alemanesco, adamascado muy buena clase, medidas:

150x240	150x200	150x150
$ 6.50	5.30	4.20
	120x120	
	$ 2.60	

SABANAS en crea francesa, vainilladas, camera a $ 5.70; una plaza, a pesos **3.90**

SABANAS de trué, calidades extra, cameras $ 6.90, y de una plaza, a $ **5.90**

FUNDAS vainilladas, cameras a $ 1.25; una plaza, a. . . . . . . $ **0.75**

MER ERIA

BOAS de pluma en clases finas, largo 80 centímetros, a . . . . $ **7.80**

UN LOTE de cuellos pecheras, en clarín y organdí, a $ 1.50, 0.90 y $ **0.50**

UN LOTE de galones de seda y guipur, a $ 1.— 0.60 y . . . . . . $ **0.30**

HOY VIERNES
dia especial de RETAZOS

LA IMPERIAL

HERNANDEZ y Cía. — Victoria 802, Bs. Aires

LIQUIDACION Harrods

Todos los artículos que se compran en Harrods son buenos.

Hay que considerar el valor y la significación exacta de cada una de estas palabras, para comprender la importancia de su alcance.

¿Quién las repite sin cesar, en todas partes y a todas horas?

Las hemos oído de personas acostumbradas a emplear las más altas calidades; las expresan sinceramente, cuantos tuvieron alguna vez, ocasión de conocer los artículos Harrods, sea a precios de LIQUIDACION, como en épocas normales.

Pues bien los mismos artículos Calidad Harrods que todo el año constituyen el renombre de esta Casa, importados expresamente para Harrods, de genuina procedencia y selección especial, son lo que forman el valioso stock de la

LIQUIDACION Harrods

única, inimitable, que se diferencia esencialmente de las ocasionales y forzadas rebajas de precios, por que comprenden todos los Artículos Harrods sin excepción, con precios tan ventajosos, que a nuestros mismos favorecedores causan sorpresa.

Ahí esta el secreto de la LIQUIDACION Harrods; así se explica su éxito sin igual; de este modo se justifica la afluencia extraordinaria y continua, cada día más interesante, de previsores que saben de economía, a base de Calidad Harrods.

HOY VIERNES es el sexto día de la LIQUIDACION.
El miércoles 12 próximo habra terminado este acontecimiento Harrods.

Harrods
FLORIDA 877
Y PARAGUAY 554

JUEGOS DORMITORIO PARA MATRIMONIO
desde $ 180 a 1.500

Sección artefactos para luz eléctrica — Mármoles finos — Casa introductora de ALHAJAS

A PLAZO — A CREDITO

R. DIAZ & Cía. EXPOSICION INGLESA — 636 - SARMIENTO - 636 Entre Maipú y Florida

FACILIDADES DE PAGO

Dr. JULIAN PANELO
CLINICA DENTAL
Corazón, pulmones y enfermedades internas, calle Cangallo 1571; de 1 a 3. v15

Dr. RAUL BECCO
Garganta, nariz, oídos. Jefe clínica de la especialidad en el Hospital Italiano. Rivadavia 1128. De 2.30 a 5.30. 1p

ANUARIO KRAFT
DE LA REPUBLICA ARGENTINA

Está en venta la edición de 1919.
Dos grandes tomos encuadernados.
3.000 Pueblos — 5.090 Páginas
Más de medio millón de direcciones
Administración: Florida 310

$ 30 m/n

Coroto y pelado consumo -500 kilos a pesos 0.45, 0.40.
Desecho—300 kilos a $ 0.25, 0.20.
Borregos—100 kilos a $ 0.76.
Cueros vacunos—220 cueros a $ 16, 15.40.
De Córdoba—730 cueros a $ 17.
Salados—140 cueros a $ 1, 0.87, 0.82.
Becerros—35 cueros a $ 15, 15.50.
Nonatos—50 cueros a $ 16, 15.50.
Potros—60 cueros a $ 9, 8.50, 8.
Cerdo—1.700 kilos a $ 10.40, 10, 9.50, 9.
Corderitos—30 docenas a $ 1.75, 1.70.
Nutria—140 kilos a $ 10.40, [illegible]
Liebres—1.900 cueros a $ 0.27, 0.26, 0.25, 0.10.
Cabras—1.800 kilos a $ 33, 25.
Plumas—30 kilos a $ 6.4.
Zorros—202 cueros a $ 4, 1.80, 1.60.
Zorro colorado—20 cueros a [illegible]

MERCADO DE PATATAS
(Estación Casa Amarilla)

Entraron ayer en este mercado 5.913 bolsas de patatas.

Ventas de ayer

Patata especial a $ 0.85, id buena a 0.70, id inferior a 0.55, los 10 kilos.

MERCADO DE PASTO

Entrada de pasto por las siguientes estaciones de ferrocarriles:
Caballito (F. C. O.): 1.106 fardos grandes y 744 chicos.
Buenos Aires (C. C. B. A.): 49 fardos grandes y 335 chicos.
Once (F. C. C. B. A.): 23 fardos grandes.
Colegiales (F. C. C. A.): 1.280 fardos chicos.

Ventas de ayer

Pasto alfalfa—Fardos grandes de $ 28 a 55, los 1.000 kilos; id chicos de 22 a 44, id.
Pasto mezcla—Fardos grandes de $ 28 a 40, los 1.000 kilos; id chicos nominal.
Pasto cama—Fardos grandes y chicos de $ 30 a 52, los 1.000 kilos.

MERCADO DE LINIERS

Los precios extremos del día fueron los siguientes:

Buenos p. cons. y frig., de $	170.—	a 256.—
Novillos mest. de frig., de "	230.—	a 241.—
" frig. id id. de . . . "	188.—	a 232.—
" frig. id id. de . . . "	167.—	a 184.—
" para consumo, de . . "	[illegible]	a 155.—
Novillitos id id. de . . "	75.—	a 160.—
Vacas excep. id id. de . "	216.—	a 245.—
" generales id id. de "	70.—	a 209.—
Vaquillonas id id. de . . "	70.—	a 138.—
Terneros, [illegible] . . . . "	18.—	a 87.—

Entraron ayer en este mercado 5.519 animales vacunos, a la siguiente consignación:

Salaberry y Bercetche: Ordoqui, Matanza 87; Corominas, G. Pico 39; V. Dorna, Monte 93; Gómez, S. Luis 52; Seré, C. Tejedor 9; García, Rosario 20; Morán, Gualeguaychú 216; Mapelli, Guido 21; Seré, C. Tejedor 19.
Crotto Hnos.: Oliva, Unión 50; Giorgi, Maipú 24.
Unzué, Alzaga y Cía.: Alzaga, 25 de Mayo 38; Casares, Bolívar 400; Campo, Merlo 59; Del Carril, B. Mitre 40.
M. y R. Beazley: Leloir, Córdoba 88; id. Madariaga 43, Madariaga, id 22; id, Matanza 45.
F. Cucullu: Torney, G. Roca 111, Poch, 9 de Julio 21.
C. de Hacendados: Labaca, Pehuajó 29, id, Villegas 31, R. Mejía, Maipú 40.
L. Goñi e hijo: Malatesta, T. Lauquen 30, Castingoyen, Catriló 159; Arrechea, Alsina 51; Husansant, Pellegrini 28.
L. Lynch y Cía.: Aconani, Cañuelas 85.
B. e Hita: Claudio, Conesa 10.
Brach y Cía.: D'Amico, Matanza 205.
F. L. Patrón: Errecalde, Matanza 120, Romero, G. Pintos 69; Pardo, Sarmiento 35.
Delfino Hnos.: Dutoni, Córdoba 167.
Solís y Niveyro Hnos.: Niveyro, Luján 196.
M. Urtasun e hijo: Urtasun, G. Chaves 40.
A. Vélaz y Cía.: Livani, [illegible] 100.
Averza e hijos: Ayerza, Matanza 85.
Alchourrón Hnos.: Moyano, 9 de Julio 3.
A. Bellini y Cía.: Alegre, Echeverría 21, Olivera, Alberti 27, Bonifacio, Suipacha 31.
B. y Murré: Ardis, G. Paz 42.
B. L. y Etchegaray: Andoe, G. Paz 30.
Lanús F. y A. E.: Lanondi, Madariaga 20.
Casares Hnos. y Diehl: Larnis, Rauch 7.
B. y Destailens: Russo, Lincoln 10.
Díaz y Olivares: Lallies, Rivadavia 60; Maunehat, id 21.
Extremé Hnos.: Amaras, 25 de Mayo 96, Mathieu, S. Luis 37.
Flordy y Cía.: Marll, Rivadavia 52, Dorsarary, Matanza 50.
Fayanás y T.: Pittaluga, Capital 11.
R. Guillón y Cía.: Guerrero, G. Roca 150.
B. Garat: Casoni, Chivilcoy 10; Quelcolo, Mercedes 10.
Luro P. e hijo: Luro, Lavalle 202.
Lanús F. y A. E.: Lanondi, Madariaga 40; Gil, id 47, Ricci, id 40.
L. P. Ramos: Marquez, Las Heras 35.
La Ganadera: Fernández, Pehuajó 60.
Nalé y Repetto: Giglione, Santa Fe 25. Polledo C. F. [illegible], San Luis 56.
J. L. Peña y Cía.: Salas, Lincoln 110.
C. P. Muñoz: Malbrán, Villegas 77; O. Tiní, S. Pedro 72.
Zubiaurre: Alvarez, B. Mitre 16.
A. Robredo, Smith, San Luis 36.
B. Sansot: García, Catriló 43; id, id 25; Pinelro, Maipú 23.
C. Rodríguez: Mautti, Pinto 81.
F. D'Hers y Cía.: Nolite, Dolores 22.
S. Camí y Cía.: Ceresetti, Dolores 22.
Díaz y Olivares: García, Rivadavia 50; Gallo, Moreno 49; Sallies, Rivadavia 60. Maunehat, id 34.
Juan Lalor: Escala, Maipú 23; Mallinoti, San Luis 11; Mutis, La Plata 20; López, Capital 19.
P. y A. Lanusse: Bropi, Villegas 60; Aguirre, Madariaga 16; Griggs, Lincoln 59; Trelle, M. Chiquita 30; Gaubaldi, Pinto 21; Aoha, Chascomús 120; Gómez, Córdoba 13; Cobo, P. Central 121.

Ventas de ayer

Alzaga, Unzué y Cía.—BOLIVAR: Novillos: 400 e. a $ 210, 25 DE MAYO: Vacas: 9 m|e. 200; 30 e. 180. ARRECIFES: Novillos: 41 e. 195; Vacas: 1 e. 150. MERLO. Novillos: 59 e. 192.
Ayerza e hijos—CAÑUELAS. Novillitos: 70 e. a $ 145; 10 m|g. 120.
Alchourrón Hnos.—9 DE JULIO Vacas: 8 e. a $ 220; 19 e. 220; 12 m|e. 201.
Accame y Bellini—ALBERTI Novillos: 5 b|e. a $ 107; Toros: 1 g. c|g 145. Novillos: 12 f. 70; Vaquillonas: 7 b|e. 77. LUJAN: Vacas: 2 b|e. 71. BRAGADO Vacas: 2 b|e. 91. ANDERSON: Novillos 21 g. c|g. 127. SALTO: Vacas: 2 b|e. 81. SUIPACHA: Novillos: 34 m g. 170. ALBERTI Novillos: 9 b|e. 85; 1 c|g. 126.
Borgo, Lascurain y Etchegaray—R. PEREZ: Vaquillonas: 20 g. c|g. a $ 98; 16 g. 90; Novillitos: 2 g. [illegible] G. PAZ: Vacas: 1 e. 175, 3 g. 135. Terneros: 7 [illegible] 100, Vaquillonas: 3 b|e. [illegible] c|g. 95, Vaquillonas: 1 f. [illegible] 63, Vacas: 5 g. c|g. 112; Terneros: [illegible] 40, 1 g. 60.
Beazley M. y R.—CORDOBA Novillos: 58 e. a $ 200. MADARIAGA: Vacas: 12 g. 145. Toros: 17 m|e. 231, 1 b|e. 105. Novillitos: 10 b|e. 85; Vacas: [illegible] MATANZA Vacas: 4 m|e. 163, 9 b|e. 80. Terneros: [illegible] g. 72; 3 r. 45; 15 m. 16.
Bayona J.—S. A. DE ARECO Novillos: 30 g. a $ 154.
Bellocq e Hita—G. CONESA Novillos: 30 m|g. a $ 150; 10 g. c|g. 110.
Bracht y Cía.—MATANZA Novillos: 112 g. a $ 118, 36 g. 133, 1 b|e. 110, 1 m|e. 190. RAFAELA: Novillos: 7 c|g. 110, 1 c|g. 110. 9 DE JULIO: Vacas: 1 b|e. 95.
C. de Hacendados—MAIPU: Vacas: 1 m|g. a $ 160; 59 g. c|g. 128. PEHUAJO Novillos: 1 g. c|g. 140; Novillitos: 16 m|g. 140; Vaquillonas: 12 g. 112. PELLEGRINI: Vaquillonas: 3 m|e. 143, 1 g. c|g. 105. Novillitos: 27 m|g. 126.
Crespo y Rodríguez—G. [illegible] EZ: Novillos: 22 g. a $ 153; Novillitos: 3 g. 122.
Casares Hnos. y Diehl—P. CENTRAL: Toros: 5 m|e. a $ 275; 2 e. 215.
Crotto Hnos.—CORDOBA: Novillos: 50 g. c|g. 147. MAIPU: Toros: 1 b|e. 110. Novillos: 6 f. 65; Vacas: 16 f. 73, 1 f. 65.
Cucullu F. L.—9 DE JULIO: Novillos: 2 a $ 190; 11 m|g. 175.
Delfino Hnos.—LAS FLORES: Novillos: 150 e. a $ 195; Novillitos: 7 g. 115. Vaquillonas: 3 m|g. 120; 2 b|e. 80. Vacas: 9 f. 84; 1 b|e. 100.
Díaz y Olivares—RIVADAVIA: Novillos: 60 e. a $ 203; Terneros: 38 g. 55; 12 m|g. 87.
D'Hers F. y Cía.—DOLORES: Novillos, 21 m|g. a $ 177.
Extremé Hnos.—PIDERNERA: Terneros: 8 m|g. a $ 100; Novillos: 87 m g. 176; Vacas: 2 b|e. 100. 25 DE MAYO. Vacas: 1 e. 185; 36 g. 137; Terneros: 12 g. 78; 21 g. 60; 15 r. 58; 8 m. 45; Torunos: 1 e. 220.
Flordy J. y Cía.—LAS HERAS: Torunos: 1 m|e. a $ 230; Toros: 4 e. 195; Novillos: 1 e. 160; Novillitos: 38 e. 143; Toros: 2 g. c|g. 140; Toritos: 3 g. c|g. 110. AMERICA: Vaquillonas: 6 excep. 158; Terneros: 20 m|g. 100.
Florito Hnos. y Sambrizzi—BOLIVAR: Vacas: 1 g. c|g. a $ 122; Terneros: 1 b. 50; 2 r. 55.
Goñi L. e hijo—P. CENTRAL: Terneros: 26 g. a $ 53; 18 m. 42, 1 [illegible] 32; Novillos: 39 m|g. 176. A. ALSINA. Novillos: 60 m|g. 185; 1 g. c|g. 140. T. LAUQUEN: Novillos: 50 m|g. 185. PELLEGRINI: Vaquillonas: 28 e. 130. MAGDALENA: Torunos: 1 f. 81; Vaquillonas: 1 f. 50, Terneros: 8 b. 50.
Guillón R. y Cía.—CORDOBA. Vacas: 150 e. a $ 212.
Garat B.—C. CASARES: Novillos: 17 g. c|g. a $ 152, Vacas [illegible] 100; Novillos: [illegible] 3 b|e. 75; Terneros [illegible] 55. MERCEDES: Bueyes: 5 e. 258 [illegible] 250; 1 f. 50. CHIVILCOY: Bueyes: 5 e. [illegible] Toros: 2 e. 220.
Lynch L. y Cía.—[illegible] Novillos: 3 g. a $ 155, Toros [illegible] Novillitos: 52 e. 140, Vacas 1 b [illegible] Terneros: 87, Vaquillonas: 2 g. [illegible] Terneros [illegible] m. 40.
Lanús y P. Ramos—LAS HERAS: Toros: 5 e. a $ 195; Vacas [illegible] Vaquillonas: 2 g. 112, Novillos [illegible] 6 e. 102, Vacas: 5 g. 147; 6 g. c|g. 117.
Lalor Juan—CAPITAN [illegible] 5 g. a pesos 1.50; 6 g. 141, 2 [illegible] 152. PEDERNERA: Vacas [illegible] 2 e. 174, 5 m|e. 159.50; Novillos [illegible] 102; 1 g. c|g. 112. Vaquillonas [illegible] 114. MAIPU: Novillos 3 c|g. 117, [illegible] 2 g. 160. LA PLATA: Terneros: 7 g. [illegible] 60; 3 r. 47; 7 [illegible] 46.
Lanusse P. y A.—CHASCOMUS: Novillos: 3 g. a $ 151; 1 [illegible] 109 m|g. 170. DOLORES: Terneros; [illegible] MADARIAGA: Vacas: 2 f. 66, T [illegible] 11 g. 165; Novillos: 3 b|e. 100. G. PINTO: Novillitos: 5 g. c|g. 103.50; Vacas 1 e. 127, 3 e. 180.50; 6 g. c|g. 140, Novillitos [illegible] 121. RIO IV: Novillitos: 12 g. c|g. 100 Vacas: 1 e. 170. LINCOLN: Vaquillonas [illegible] 110; Terneros: 6 g. 83, M. CHIQUITA: Novillos: 7 e. 154; 13 m|e. 241. DOLORES: Vaquillonas: 4 g. c|g. 96.50; Novillos: 9 g. 155. Toros: 3 e. 218. CATRILO: Terneros: 5 r. 24; 3 g. 70; Vacas [illegible] 147.50; 1 m|e. 188; Toros: 1 g. 160, Novillos: 12 g. c|g. 140; Vacas: 18 e. 170, 15 g. 143.50; Novillos: 35 g. 103; Vacas 18 m|g. 180.50. LINCOLN: Terneros, 9 [illegible] Novillitos: 26 g. c|g. 106; Vaquillonas [illegible] 120.
Luro P. e hijo—G. LAVALLE: Novillos: g. a $ 155; Novillitos [illegible] 137; 6 m|g. 139.50; Novillos: 1 m g. [illegible] Vacas: 12 g. 143; 12 g. 186; 12 g. c|g. 129, 13 g. c|g. 133; 10 g. c|g. 111.
Lanús F. y A. E.—MADARIAGA: Novillos: 40 g. a $ 156, 44 g. [illegible] 128; Toros: 2 e. 190; 2 m|g. 180; Vacas 1 g. c|g. 115, Vaquillonas: 4 b|e. 75. Terneros: 4 r. 35; Vacas: 5 b|e. 75; 1 b [illegible] 95, Novillitos: 1 g. c|g. 105.
Miles y J.—COLON Novillos. 10 g. a $ 143; 100 g. 165.
Nalé, Repetto y Cía.—25 DE MAYO: Vaquillonas: 30 c|g. a $ 87. Vacas: 15 e. 183; 4 e. 168; Novillos. 4 g. 150. Novillitos: 4 g. c|g. 110; Vacas: 1 g. c|g. 125.
Parera Muñoz y Cía.—S. PEDRO: Vacas: 30 m|g. a $ 154. 6 g. 135; Terneros: 35 g. 62, VILLEGAS: Toros: 3 e. 210; Novillos: 10 m|g. 185; 4 [illegible] 90.
Patrón F. L.—MATANZA: Novillos: 90 g. c|g. 145; 30 g. c|g. 110. CAÑUELAS: Vacas: 3 b|e. 86; 1 b|e. 90 [illegible] Vacas: 26 g. c|g. 122; Vaquillonas [illegible] Novillitos: 1 g. c|g. 120. G. PINTO: Vaquillonas: 22 m|g. 125; Terneros: 45 g. 65. SARMIENTO: Vacas: 12 g. c|g. 118; 5 g. c|g. 122; Vaquillonas: 20 c|g. 86.
Polledo C. F.—SAN LUIS. Novillitos, 27 g. c|g. a $ 105; Terneros: 6 g. 50, Vacas 23 c|g. 109.
Peña J. L.—C. TEJEDOR. Novillos. 111 g. a $ 162.
Rodger G. H. y Cía.—VILLEGAS: Vacas: 6 e. a $ 152.50; 4 e. 172, 4 m|e. 163. 3 g. c|g. 121; 3 m|e. [illegible] excep. 245, 9 excep. 243, 12 excep. [illegible] 14 m|e. 191.
Rubín C. Zubiaurre y Cía.—B. MITRE: Toros. 1 m|e. a $ 250. [illegible] Novillos [illegible] villitos: 2 m|e. 150; 2 g. [illegible]
Robredo A.—VEDIA: [illegible] 20 e. a $ 190.
Rossi A.—MERLO: Vacas [illegible] c|g. a $ 107; 5 g. c|g. 95, [illegible]
Salaberry y Bercetche—LUJAN: Novillos. 5 m|e. a $ 280. G. [illegible] PEZ: Novillos: 20 e. 202. E. RICE: Novillos [illegible] 3 g. c|g. 129; 48 g. 152 [illegible] c|g. 144. Vaquillonas: 2 g. c|g. 54. 5 m|e. 148.50; 5 m|e. 139. 16 e. 129. Vacas [illegible] 26 g. 138; Terneros: 11 [illegible] 9 g. 65, 3 g. 72, 5 g. 69; 11 [illegible] Novillos: 4 c|g. 123; 5 b|e. [illegible] Novillos: 20 e. 146; 20 m|g. [illegible] 122 g. c|g. 101. S. MARTIN: Toros: 2 g. c|g. 100. E. RIOS: Novillos: 1 m|g. 176. CORDOBA: Novillos: 1 m|g. 176. [illegible] 209. MATANZA: Vacas: 2 [illegible] 181, 8 g. 147; 7 m|g. 157, 2 g. 148; Toros 1 g. 158. C. TEJEDOR: Vacas [illegible] Novillitos: 2 b|e. 76; 11 m [illegible] m|e. 190; 2 m|e. 191; 4 [illegible] 32. CATRILO: Toros: 2 m|g. 180 [illegible] Toros: 5 m|g. 182; 9 g. c|g. 109.50 [illegible] Toros: 3 m|g. 187; Toritos [illegible] 150, Vacas: 2 m|e. 181; 19 e. 172.
Sción, Sansot Beltrán—P. CENTRAL: Vacas: 31 g. c|g. a $ 12[illegible] Novillos, 74 g. c|g. 147. MAIPU: Vacas [illegible] 11 e. 186; Novillos: 2 g. 150, Vacas [illegible] 111. CATRILO: Novillitos: [illegible] Vacas: 10 g. c|g. 111; Terneros: 17 g. 73.
Solís, Niveyro y Hnos.—LUJAN: Novillos. 196 e. a $ 168.
Vélaz A. y Cía.—P. CENTRAL: Toros 1 e. a $ 210; Novillos: 7 [illegible] Vacas: 7 g. c|g. 128; 1 g. c|g. 126; 4 [illegible] 150.

Compra de los frigoríficos: Swift [illegible] 1.054 animales, La Blanca [illegible] Swift 150, Wilson 202, Armour [illegible] The Anglo South American Meat Co. Ltd 354, Smithfield 947. —Total: 3.810 animales.
Matanza — Novillos, vacas y terneros, 836; reses inutilizadas, 7.

Mercado de porcinos

Entraron 324 animales.
Precios extremos del día de $ 0.52 a 0.60 el kilo.

Ventas de ayer

La Ganadera, de Bolívar 4[illegible] a $ 0.56. Id, de id 1, en 12; De L. Fagés Hnos. de C. Casares 25, a 0.57, id. [illegible] id, de Matanza 6, a 0.52, id, de id 23, a 0.60; A. Bellini y Cía. de Larrea 55, a 0.57; C. y Rodríguez, de Matanza 20, a 0.55, id, de id 25, a 0.56, id, de id 2, a 0.53.

MERCADO DE MATANZA
(Estación Tablada)

Debido a las dificultades en los transportes los frigoríficos operaron con mucha reserva, manteniéndose por este motivo los precios moderados en toda clase de tropas.

Los precios extremos del día fueron los siguientes:

Capones p. frigorífico, de $	11.20	a 20.10
" para mataderos, d.	[illegible]	a 23.—
Ovejas id id, de.	[illegible]	a 24.50
Borregos id id, de.	[illegible]	a 8.50
" para frigorífico	[illegible]	a 12.80
Corderos p. mataderos	[illegible]	a 7.20

Se vendieron para el consumo local 3.500 animales.

Compra de los frigoríficos: La Plata 1.453 animales, La Blanca [illegible] Las Palmas 770, Zárate 1.186, Sansinena [illegible] Armour 1.290.

Entraron ayer en este mercado 72 vagones con 7.200 animales lanares a la siguiente consignación:

Lalor Juan: Alvarez, [illegible] 278.
Salaberry y Bercetche: Pérez, Zapala 140, Arana, América [illegible] Beguetia 484; O. Arrieta, Parravicini 200.
Córdoba P. e hijo: [illegible], Invernada 144.
Alvarez J. L.: Eyra, Madariaga 350.
Beazley M. y R.: Le [illegible], Madariaga 540, Madariaga, id 386; [illegible] 320, Sarmiento, Macedo 390.
Otaegui M.: Romero, Madariaga 756, Pagón, id 190; Ochandío, S. Domingo 133.
Lanús F. y A. E.: R. [illegible], Madariaga 186.
Bellocq e Hita: Arancaga, S. Domingo 769, Domell, Realicó 848.
Paz A.: Eyerza, N. Rucca 215.
Chapar J. y Cía.: Herrez, M. Miró 150.
La Ganadera: Etcheverry, Quiroga 231.
Apheca y Cía.: Bosavio, Pico 199.
Devoto T. y Cía.: So, Matanza 179.
Lanusse P. y A.: Trellis, Macedo 190.

Ventas de ayer

Alvarez J. L.—MADARIAGA, 350 capones a $ 20.10.
Alchourrón Hnos.—Q. QUEMU: 69 borregos a $ 7; 122 a 5.50; 50 ovejas a 12.40; 8 a 16.30.
Apheca J. y Cía.—PICO 7[illegible] ovejas a pesos 22.50; 187 capones a 22.
Bellocq e Hita—LOMAS 79 corderos a $ 5. S. DOMINGO: 187 corderos a 5.50, 34 a 5.90; 45 capones a 21, 4[illegible] a 14.90, 24 ovejas a 16. REALICO. 25 corderos a 7.20, 146 a 7.20.
Beazley M. y R.—MADARIAGA 135 ovejas a $ 19.50; 199 a 15.50. LYNCH 283 ovejas a 13.50; 20 a 20; 14 capones a 13. MADARIAGA: 539 capones a 19.20. MACEDO: 150 capones a 16.20; 155 ovejas a 13; 20 borregos a 8.50.
Córdoba P. y Cía.—INVERNADA: 12 ovejas a $ 24.50; 92 capones a 19.80, 40 carneros a 19.60.
Chapar J. y Cía.—M. MIRO: 25 capones a $ 22.50; 88 a 20; 37 ovejas a 15.
Calto N. A.—ESPIGA: 40 borregos a pesos 5.50; 65 ovejas a 6.50.
Coppola S.—G. CAMPOS: 143 capones a $ 16.
Devoto T. y Cía.—M. PAZ. 201 capones a $ 13.60; 80 a 22.50.
Lalor Juan—CALDERON: 278 capones a $ 18.
Lanús F. y A. E.—LA DORITA: 157 capones a $ 12.50. MADARIAGA: 186 capones a 19.40.
Lanusse P. y A.—MACEDO: 190 capones a $ 18.60.
Otaegui M. y Cía.—LAVALLE: 133 capones a $ 18.20. MADARIAGA: 132 capones a 18; 16 ovejas a 15.50; 40 borregos a 10.40; 620 capones a 18.50; 134 ovejas a 10.
Paz A. F.—N. RUCCA: 95 ovejas a pesos 15.20; 120 borregos a 7.30.
Salaberry y Bercetche—BEGUERIE: 19 capones pel. a $ 23; 118 a 21; 46 ovejas a 17.50. LAPRIDA: 19 capones 11.20; 116 ovejas a 11.20. AMERICA: 40 ovejas a 16.60; 69 borregos a 11.30; 67 a 9.50. PARRAVICINI: 120 corderos a 8.
Sción, B. Sansot—LONQUIMAY: 433 borregos pel. a $ 12.80.
Terrarosa J. e hijos: BARCO: 143 capones a $ 13; 50 carneros a 9.50; 28 borregos a 8, 870 ovejas a 11.50.
Wallace y Cía.—RECALDE: 129 borregos a $ 6.80; 131 capones a 16.30, 52 ovejas a 14.80; 52 carneros a 16.30.

VALOR DE LA PROPIEDAD

CASARES HNOS. y DIEHL

Terreno calle Santa Fe 766, en $ 90,000. Compr. doctor R. Cernadas.
Chalet en Mar del Plata, esquina Aristóbulo del Valle y Av. Golf, en $ 38.000. Compr. Alfredo Jorge Thornton.

VALOR de los CAMPOS y GANADOS

CARLOS OLMI

Vendió toda la fracción de tierras situadas, en Villa Mercedes, provincia de San Luis, desde $ 46 hasta 400 la hectárea. Compradores; Tasarra y Corradi, R. Núñez, Bautista Bortola, Francisco Flores, Enrique Bruno, Vidal Rivero, Saúl Quiroga, José Turr, Juan Diosdado, Manuel Gómez y Gargiullo Hnos.

CASARES HNOS. y DIEHL

Particularmente han realizado las siguientes ventas:
200 novillos Durham de 2 años, a $ 114 c. u. Comp. Juan Candia.
500 novillitos Durham de año a 15 meses, a $ 90 c. u., y 100 novillitos Durham de año a 85 c. u. Comp. Fernández Guerrico y Traverso.
100 novillitos Durham de año, a $ 85 c. u. Comp. Azcárate Hnos.
374 vacas y terneros al corte, a $ 82 la pieza. Comp. señor I. Ayerza.
222 ovejas y corderos Lincoln a $ 15 c. u.
Importan estas ventas, agregadas a las que se publican en venta de propiedades $ 247.172.

VERDADERA LIQUIDACION

De todos los artículos de

VERANO Y MEDIO TIEMPO

a precios más bajos del costo.

ULTIMOS 15 DIAS

No deje de visitarnos, hay OCASIONES que jamás se repetirán.

RECORDAMOS también que

HOY VIERNES

es el día clásico para la venta de artículos en general para NIÑOS, a precios excepcionales.

TRAJES de blusa marinera, en riquísimo brin rayado, para niños de 3 a 10 años, cualquier edad, a . . . . $ **3.95**

TRAJES forma cazadora, en casimires fantasía, para niños de 6 a 14 años, cualquier edad, a . . . . $ **12.45**

CAMISETAS de puro hilo, para niños, a . . . . $ **1.45**

MEDIAS blancas, negras o marrones, el par, a . . . . $ **0.50**

SOMBRERITOS de paja, desde . $ **0.75**

EXTRAORDINARIO

TRAJES para hombres, confeccionados con los mejores casimires desde pesos **30.---**

M. ZABALA
Bme MITRE Y ESMERALDA

AMONIACO ANHIDRO
MARCA "NATIONAL"
Fabricación norteamericana extrictamente puro y anhidrico
Para frigoríficos, fábricas de hielo, lecherías, cervecerías, cremerías, etc.
Consulten precios y demás datos a los Unicos Importadores:
AMERICAN TRADING COMPANY, INC.
652 Reconquista 658, Bs. Aires 1p

Dr. Zambrini Prof. suplente de la Facultad y jefe de clínica del servicio de nariz, garganta y oídos del Hospital San Roque, Tucumán núm. 531, de 3 a 4 p. m. 1p

HERNIAS

Se reducen radicalmente y rápidamente con EL NUEVO SANGLUM ELASTICO patentado. Resultados positivos, sin molestias, en ambos sexos y a todas edades.
FAJAS contra la obesidad, riñón móvil, etc. Medias elásticas y demás aparatos ortopédicos.
Instituto WAL - 619 Corrientes 619

SANATORIUM LAVALLE
Director: Dr. JOSE V. VARALLA
CALLE LAVALLE 1750-52
Pensiones de lujo y económicas. — Salas de operaciones modelo. — Servicio médico permanente. —Los enfermos pueden ser operados por médicos de su confianza. 1p

Dr. LOUSTALET
PULMON
REUMATISMO PARALISIS CIATICAS
606 - 914
SECRETAS Y DE LA PIEL
RAYOS X. 9 a 11 y 2 a 8. CALLAO 158

Dr. ZACARIAS GUZMAN
DE REGRESO DE EUROPA CON
RADIUM para Cáncer, Tumores, Angiomas (manchas vinosas) etc., Enfermedades de la Piel. — RAYOS ULTRA-VIOLETA.
Larrea 715, de 1 a 4 p.m. U.T. 5626, Juncal v2mz

CANAS

Si usa usted el Agua "La Universal", verá la superioridad que tiene sobre todas sus similares. Se vende en las tiendas "San Juan", "A la Ciudad de Londres", "La Piedad", "Casa Argentina Scherrer" y farmacia Gibson.
PRECIO: $ 7.— EL FRASCO

HEMORROIDES
CURACION RADICAL
Sin operación, sin dolor, sin inyecciones y sin supositorios. Doctor Gualta, Córdoba 969, de 2 a 6. v8

Dr. CHABROUX Diplomado del Hosp. de París (St. Louis Urologie, etc.). Jefe del servicio de Piel, Secretas y Urinarias del Hosp. Alvear, B. MITRE 783, de 2 a 6.30 p. m. v7mzo.

LIQUIDACION

Ha de llamar extraordinariamente la atención de nuestra distinguida clientela y del público en general, la GRAN LIQUIDACION de artículos finos para Caballeros, Bonetería para Señora y Departamentos de Blanco y Muebles.

La calidad de la mercadería es insuperable y los precios marcados son bajísimos, los que regirán solamente hoy viernes y mañana sábado, especiales días que señalamos para la venta de

SALDOS y RETAZOS

Para Caballeros

CAMISETAS crépe de Santé "Gazelle" con cartera y mangas cortas, artículo fino que valía antes $ 6.90 y 7.20. Excepcional, $ **3.90**

CAMISETAS de hilo de Escocia con cartera y mangas largas, artículo muy recomendable, que valía antes $ 6.50 y 6.90. Color blanco. Excepcional, a . . . . $ **3.90**

CALZONCILLOS cortos, de algodón, fondo liso y blancos, calidad muy buena. Excepcional, a . . . . $ **2.90**

Otros en algodón crudo, largos, medidas grandes. Excepcional, a . . . $ **2.90**

CALZONCILLOS de franela de lana "Fabricación Francesa", largos, calidad muy recomendada, color blanco. Excepcional $ **5.50**

CAMISETAS pura seda, marca "Zimmerli", punto tricot, mangas cortas, colores lisos, artículo muy fino, precio excepcional, tamaño chico y mediano, a . . . . $ **9.90**

Tamaño grande, a . . . . $ **10.90**

CAMISETAS pura seda, marca "Zimmerli", punto tricot, mangas largas, colores lisos, artículo muy fino, que valía pesos 28.— y 30.—. Excepcional, a . . . . $ **15.90**

CAMISETAS pura seda punto Jersey con cartera y mangas largas, colores lisos, calidad muy buena, que valían pesos 17.— y 18.—. Excepcional, a . . . . $ **9.90**

Para Señoras

VERDADERA OCASION: Camisetas pura seda de la China, punto tricot, mangas largas, mangas cortas y sin mangas, clases muy finas, que antes valían pesos 12.— 14.— y 16.—. Excepcional, a $ 7.90 y . . . . . . $ **4.90**

OCASION UNICA: Bajo-blusas pura seda "Milanesa", mangas largas, cortas y sin mangas, colores blanco, rosa y celeste, que antes valían $ 12.— y 14.—. Excepcional, a $ **4.90**

UN LOTE MEDIAS pura seda, largas, para niños, negras, todas reforzadas, que valían antes $ 8 y 9. Excepcional, a $ 4.90 y $ **3.90**

Muebles

Liquidamos una gran partida de cortinados, visillos, stores Brise-Bise, a precios nunca vistos.

VISILLOS de tul bordado, con aplicaciones de encajes de hilo, tamaño 40x300, el par, a $ 9.90 y . . . . $ **7.90**

STORES haciendo juego con los visillos, tamaño 80x300, c/u. $ 9.90 y $ **7.90**

VISILLOS de tul y batista con volados al costado y abajo, tamaño 65x300, el par, a pesos **7.90**

VISILLOS de tela antigua de hilo con aplicaciones de cluny y bordados a mano, tamaño 35x300, el par, a . . . . . $ **9.90**

STORES haciendo juego, tamaño 80x300, c/u a . . . . $ **9.90**

CORTINADOS de tul con entredós y motivos de encajes, tamaño 150 x 400, el par, a . . . . $ **25.90**

BRISE-BISE de tul bordado, varios dibujos y estilos, tamaño 60 x 90, el par, a . . . . $ **3.40**

MOSQUITEROS confeccionados con tul especial:

Para cama chica, liquidamos, a. $ **10.90**

Para una plaza, liquidamos, a. . $ **11.90**

Para plaza y media, liquidamos, a. $ **14.90**

Para cama camera, liquidamos, a. $ **16.90**

LIQUIDAMOS cunas de bronce adornadas con cortinados de tul bordado, todo forrado en seda, que valían $ 320 y $ 350, por pesos 170 y. . . . . $ **160.--**

LIQUIDAMOS camita de bronce niquelada, con dosel de tul bordado, colchita y cubrealmohada, todo forrado en pongé de seda, colchón y almohada de lana de primera; valía $ 375, por. . . . . $ **200.--**

CREDITOS Acordamos créditos a pagar en diez mensualidades en condiciones muy liberales y en cuenta corriente.

Maison L. ADHEMAR S. A.

CANGALLO esquina SUIPACHA

BANCO ARGENTINO URUGUAYO

138 RECONQUISTA 146

El dinero es una mercadería que no ocupa sitio, no molesta, y por guardarlo con seguridad, se abonan intereses a su propietario.

En CAJA DE AHORROS

pagamos **5** o|o al año

y capitalizamos la renta cada tres meses.

El BANCO ARGENTINO URUGUAYO

que es una Institución Nacional de Crédito, NO INCLUYE EN SU ACTIVO NINGUN VALOR PERJUDICADO.

PULMON
Especialista. Estómago Intestino, Vientre, Enflaquecimiento Sangre y Señoras.
Dr. SPINEDI — RIVADAVIA 1359
de 9 a 12 y de 2 a 8 (domingos de 9 a 9)

Riñón-Vejiga-Próstata
URETRA Y VENEREO-AVARIOSIS
Dr. MACKINTOSH
Cirujano de las vías génito-urinarias.— Jefe de la especialidad en el Hosp. Fiorito. Uretroscopía, electro y sueroterapia en las uretritis crónicas, alta frecuencia y electro-coagulación. Consultas lun., miérc. y vier., de 2 a 8 — Pueyrredón 842; U. T. 1018, Mitre. v11

Dr. LAURE Director del Hospital Francés. Señoras, partos y cirugía abdominal. Consultas de 2 a 4. SARMIENTO 1080. U. T 931 (Lib.) v7 m.

CARBURO "Canadiense"
Granulado 2 x 4 y en piedra 25x80. Tambores de 50 y 100 kilos respectivamente.
a $ 1.30 m|n. el kilo
Precio puesto a domicilio o estación.
GOMA LACA RUBIA de la India $ 5.50 m|n. el kilo
Pedidos a:
CICIONE & NIEVA
CANGALLO 1883

SECRETAS ECZEMAS, ULCERAS, PICAZONES, 606 - 914. Supuraciones crónicas, estreches, próstata. Dr. FERRER, — Sarandí 27. — De 5 a 7.

J. EDELBERG

Dentista-cirujano. Dientes fijos sin paladar. Operaciones sin dolor. Bernardo de Irigoyen 909. v28

CREDITOS MUEBLES
257 MAIPU 257
Precios de fábrica [illegible] a mueblerос.
Condiciones conve[illegible]les y liberales.
Sin recargo de p[illegible] como al contado.
Ninguna casa [illegible] barato y conveniente.
"CASA MAIPU"

MARITIMAS Y FLUVIALES

Servicio general de correspondencia

Se distribuirá correspondencia:

El 8, de Europa y Brasil en el Garonna, con fechas hasta el 12 de enero

El 11 de febrero de Europa, en el H. Laddie, con fechas hasta el 16 de enero.

El 15, de Europa y Brasil en el Samara, con fechas hasta el 19 de enero

El 15, de Europa y Brasil en el Plata, con fechas hasta el 20 de enero

El 18, de Europa, en el Daquesa con fechas hasta el 26 de enero

El 18, de Europa y Brasil en el Dena, con fechas hasta el 28 de enero

—Se despachará correspondencia.

Hoy, a las 8.30 p m para Montevideo (alcance 9.30 p m)

Hoy, a las 7 p. m para Salto, vía **Concordia.**

Altura de la marea

En el canal Sur del puerto — A las 6 a. m., 24.6 pies; a las 8, 24.10; a las 10, 24.10; a las 12, 23 6, a las 2, 22.10; a las 4, 22.6; y a las 6, 21.6. Cinco pies más en el canal Norte

Viento: N., NE. y E

Vapores fluviales

Se espera hoy; Cabo Santa María de Montevideo.

Sale hoy: Cabo de Santa María (10 p. m.) para Montevideo.

Llegadas a la rada

Vapor inglés Clan Kenneth, de 3168 toneladas, capitán Mac Lean, de Montevideo, 4 febrero, con carbón, a Houston y Cía.

Vapor inglés Hamm, de 2870 toneladas, capitán Curtis, de Calcuta, 13 diciembre, con arpillera, a Chadwick, Weir y Cía.

Vapor norteamericano Sacramento de 3595 toneladas, capitán Grater, de Mobile, 3 enero, con carga general, a Munson Line.

Vapor inglés Glennevis de 3945 toneladas, capitán Higgins, de Newport News, 9 enero, con carbón a Houlder, Bros y Cía.

Vapor brasileño Maranguape, de 1913 toneladas, capitán Fonseca, de Montevideo, 5 febrero, en lastre, a Lloyd Brazileiro.

Lugre argentino Luis M. de 258 toneladas, capitán Marín, de Paranaguá, 24 enero, con madera a Núñez

Pailebote inglés True Queen, de 386 toneladas, capitán M[illegible] de New Brunswick, 2 diciembre con madera, a la orden.

Movimiento del puerto

ENTRADAS — Vapor argentino San Antonio, de Montevideo, con carga, en el dique 1, trasporte argentino Aristóbulo del Valle, de Comodoro Rivadavia con carga, en el Dock Sur

SALIDA — Trasporte argentino 1o de Mayo para Río Gallegos

Vapores a salir

Hoy: buque motor argentino Lina, del Riachuelo, para San Francisco con trigo.

Buques surtos en el puerto

Diques de carena — 25 de Mayo, Minas Geraes.

Dársena Norte — Hermión, Mont Cenis, Urko Mendi, Ministro Ezcurra, Munindies.

Dique 4 — Perry Setzer (velero), Hawaii Marú, Cuyabá, Takoma Marú, P. di Udine, Bullaren, Reina Victoria Eugenia, Infanta Isabel de Borbón.

Dique 3 — Hydaspes, Drammensfjord, Tercero, Alfred Nobel Sif, Amazonas, Landvard, Primero, Omega (velero), Otawa, Hovland

Dique 2 — Frederick J. Lovatt (velero), Iguassú, Roald Jarl, California, Valparaíso, Crofton Hall, Carlo Poma, Guanaco, Balmes, Hilda M Stark (velero).

Dique 1 — Novo (velero), Alfhild (velero), Inca, Lima, Curupaytí, Las Mercedes, S. Joao da Barra, Annie, Johnson, Florida, Carangola, Ruth E. Merril (velero), Sagrado, Alberto (velero), Armando (velero) San Antonio.

Dársena Sur — Asturiano, Atlántico, L. A. Huergo, Catriel.

Dock Sur — Ciudad E. de Pérez, City of Gulport, Pampa (velero), Grampian Range, Guajará, Maagen (velero), Cashier (velero), A. del Valle.

Riachuelo — Jaguaribé, Lina, Magallanes, Tibagy, New Dublin, Río Victoria, Françoise, Alfa, Devon, Edimburg, Vaquit[illegible], Río Uruguay, Río Negro, México, Compagne, Inventor, Coronel, María [illegible], y los veleros Primavera, M[illegible], Minero, Albión, John S. [illegible], Notre Dame d'Arvour, Charles F. [illegible], Bessfield, Pietrina, Frederick [illegible], Ingrid, Richard, T. Preen [illegible] Scrafton, Maguy, Ramona.

Buques varados

La gran bajante que se produjo ayer en el río, originó la varadura de los dos buques salidos del puerto: el vapor Fresia y el trasporte 1o de Mayo, ambos de bandera argentina.

El primero quedó varado en el kilómetro 3 del canal Sur y continuaba anoche en la misma posición, y el último fué puesto a flote por la tarde, y siguió viaje para Río Gallegos.

Vapores en viaje

Darro, inglés, salió el 4 de Liverpool para Brasil y Buenos Aires.

Garonna, francés, de Burdeos para ésta, deberá llegar hoy a Montevideo.

Puerto de La Plata

Entradas — Vapor sueco Torne, de la rada, a descargar; id inglés Clan Konneth, de la rada, a descargar; id id Norfolk Range, de la rada, a descargar.

Salida — Vapor inglés Orthia para la rada, en lastre

Puerto de Montevideo

Llegaron el vapor italiano Cervino de Gibraltar y las barcas noruegas Shakespeare y Fixstjerne de Baltimore.

LIQUIDACION

UN ESPONTANEO TRIUNFO Y UN SUCESO INDISCUTIBLE han producido los increíbles precios que en nuestra

LIQUIDACION DE CIERRE DE ESTACION

ofrecemos en estos momentos LAS REBAJAS A LA MITAD DE SU VALOR de nuevos y completos surtidos de CREPES, SATENES, FOULARES y SEDAS de fantasía, han producido delirante suceso entre las señoras, conocedoras del alto fundamento en que se basan nuestras

LIQUIDACIONES

HOY VIERNES, nuevas REBAJAS y atrayentes SALDOS, figurarán en todas las secciones, que unidos a los anteriores, son de un insospechable grado de conveniencia.

Nuestra LIQUIDACION GENERAL de Artículos de Verano, FINALIZARA INDEFECTIBLEMENTE el día 15.

ALGUNOS PRECIOS DE NUESTRA ACTUAL LIQUIDACION

CREP DE CHINE de pura seda, riquísima calidad; artículos de gran moda, grandioso surtido de colores nuevos. Doble ancho. Liquidación, el metro, a. . . . . . . $ **4.90**

UN GRANDIOSO LOTE de riquísimas sedas de fantasía, como ser: Foulares, Satines, Voiles, Gasas, todas ellas de fina calidad. Doble ancho. Liquidamos, el metro, a $ **4.50**

ESPUMILLA METEOR de pura seda, riquísima calidad, todos los colores, artículos que valen pesos 10.50, los liquidamos, a. . . . . . . $ **5.90**

SATEN METEOR de pura seda, riquísima calidad, completamente souple, esplendido surtido de colores, inclusive blanco y negro, doble ancho. Oportunidad única. Liquidación, el metro, a. . . . . $ **5.50**

FOULARD LAVABLE, de pura seda, especial para blusas, todos los colres, blanco y negro, ancho 60 cents. Liquidamos, el metro, a. . $ **1.25**

CREPE GEORGETTE, hilo y seda, bonito tejido de gran moda, surtido de colores, inclusive blanco y negro. Doble ancho. Liquidación, el metro, a pesos. **1.50**

FOULARD MOUSELINE, pura seda, tipo francés, artículo muy souple y lavable, surtido completo de colores, exclusive blanco y negro, doble ancho. Liquidación, el mt. a $ **3.50**

FAILLE AITIENNE, de pura seda, mercadería de inmejorable calidad, surtido de colores como para fiestas, artículo de pesos 9.50 el metro. Liquidamos, a. . . . $ **4.90**

CREPE GEORGETTE de pura seda, riquísimo artículo, especial para vestidos, todos los colores, ancho 100 ctms., lo liquidamos, a . . . $ **6.50**

CREPE MARROCAIN, de pura seda, el artículo más sobresaliente de la moda, selecto surtido de colores, de pesos 19.50, lo liquidamos, a pesos. **12.50**

VOILE ESPECIAL, rica clase, surtido de colores lisos, ancho 100 centímetros, artículo que vale $ 1.50, lo liquidamos, a . . . . $ **0.50**

MOUSELINAS PINTADAS, muy buena calidad, preciosos dibujos, colores firmes, artículo que vale pesos 0.95, lo liquidamos, a. . . . $ **0.50**

SARGA ESPECIAL, artículo de buen resultado, muy propio para vestidos, doble ancho, colores marrón, verde y bordeaux, de pesos 2.50, lo liquidamos, a . . . . . . $ **0.95**

SOBAQUERA de nansouk rica calidad "Opera". Liquidamos, a . . . . $ **0.75**

TUL DE HILO Bretonne, doble ancho, todos los colores, el metro. Liquidamos, a pesos. **0.95**

CUELLOS de clarín bordados finos, a elegir en un buen lote. Liquidamos, **0.95**

GUANTES de Jersey, de seda de rica calidad, puntas de dedos reforzadas, variedad de colores, blancos y negros; valían $ 3.50. Muy excepcional, a. . . . . $ **1.90**

GUANTES de hilo, punto tricot, para señora y niña, en colores y negros. En liquidación. Excepcional, a pesos. **0.95**

ABANICOS "Gran reclame", variedad de bonitos paisajes. Excepcional, a. $ **0.20**

PARA PLAYAS

Fantasías de lana, de reciente creación, veloures fantasía, veloures bayadera, franelas a cuadros y otros indicados tejidos a

PRECIOS EXCEPCIONALES

Soliciten nuestros nuevos muestrarios.

Tienda LA PIEDAD

Bme MITRE ESQ. CERRITO.

LAS EXTRAORDINARIAS REBAJAS de PRECIO

efectuadas en todos nuestros departamentos tienen carácter general, pues abarcan todos los artículos de la estación.

IMPORTANTES OCASIONES de VESTIDOS para NIÑAS

N. 876—BONITO modelo para niñas, en fino voile fantasía, colores y dibujos variados, combinado con voile liso en color, últimas creaciones. Años de 4 a 7, a . . . . $

6.75

N. 874 y 875 — DOS BONITOS MODELOS DE VESTIDOS para niñas de 8 a 12 años, confeccionados en fino voile fantasía, gran variedad en dibujos y colores. El número 875 entero y el número 874 con cinturón trenzado. Cualquier modelo, a . . . $

8.50

N. 878, 879 y 880. — TRES ELEGANTES MODELOS DE VESTIDITOS para niñas de 1 a 5 años, confeccionados en buen género fantasía, muy linda hechura, cualquier modelo $

1,95

En nuestra Sección **Lencería para Señoras** ofrecemos un selecto surtido de ROPA BLANCA que **LIQUIDAMOS** A **Precios extraordinariamente REBAJADOS**

HOY VIERNES Excepcionales oportunidades en **RETAZOS** DE TODAS CLASES, A PRECIOS de LIQUIDACION

A LA CIUDAD DE MEXICO

Florida y Sarmiento-Bs Aires

Banque Nationale de Credit
CASA MATRIZ:
16, Boulevard des Italiens, Paris

TODA CLASE DE OPERACIONES BANCARIAS

Capital . . Frs. 150.000.000
Reservas . . " 36.000.000

Sucursales en:
LYON, MARSEILLE, LE HAVRE, ANGERS, BORDEAUX, DIJON, NANTES, ORLEANS, ROUEN, SAINT-ETIENNE, TOULOUSE, TOURS, TROYES, y en otras 140 ciudades de Francia.

DR. TAMBURINI
ESPECIALISTA — Médico del Hospital Rivadavia. Enfermedades de señoras, Cirugía abdominal, genitales y secretas. De 1 a 7 p. m. — CORRIENTES 1189.

914 **POLICLINICO MODERNO** Director Dr. VALLES
SECRETAS AVARIOSIS CURACIONES POR ABONOS EN 10 Y 30 DIAS, A 20 Y 30 $
CURAS RAPIDAS SIN DOLOR, METODOS PROPIOS
606 8 a 8 p.m. MORENO 835 1116

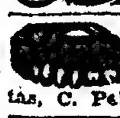
José Itzcovich, diplom. en Europa y revalidado en Fac. de Med. de B. As. Adela Schuster de Itzcovich cirujanos dentistas, C. Pellegrini 171. U. T. 4015 Libertad.

FRACTURAS, LUXACIONES
Golpes, torceduras, dificultad en los movimientos. Parálisis. Kinesi-Maso-Electroterapia. D. Guía Villá, Sarandí 27, de 5 a 7.

SECRETAS
URINARIAS, AVARIOSIS, VIENTRE Y DEBILIDAD.
Cura rápida de la Uretritis, Estrecheces, Ulcera y Gota militar.
Dr. SPINEDI - Rivadavia 1359
de 2 a 12 y de 2 a 8 (domingos de 9 a 9)

ESTREÑIMIENTO
Estómago, Intestino, Hígado, Ictericia, Hemorroides. Tratamiento especial. Rayos X. Dr. Torrens, B. de Irigoyen 247, de 2 a 5

ENFERMEDADES de los OJOS
ANTEOJOS Y OPERACIONES
Dr. Antonio J. Manes
Jefe del servicio de Oftalmología del Hospital Rawson
Oculista del Consultorio de LA PRENSA de las clínicas de París, Viena y Friburg in Br.
SUIPACHA 28 — De 2 a 5 p. m.

VACUNAS CARBUNCLO 0.15 la dosis — MANCHA-SEPTICEMIAS
LIGNIERES HERMANOS
748, Pueyrredón, 748-Buenos Aires

ENFERMOS ¿QUEREIS CURAR? ¿VIVIR SANO?

Envío GRATIS a los enfermos libros ilustrativos con el detalle de las enfermedades para curarse en casa y un libro de divulgación científica, tratamiento sin drogas ni medicinas para hombres y mujeres. — Escriba HOY mismo al doctor ROGER, Reconquista 195, Buenos Aires.—Todo es gratis. v28

Dr. RAPOPORT
914 PIEL, VENEREAS e INTERNAS. — De 2 a 5 en Esmeralda 517. Obreros de 6 a 8 p. m. en Corrientes 2070. v14

SEÑORAS
Curación radical de útero, vientre y secretas, sin operación, sin tocar el útero y sin dolor. Dr. Guala, Córdoba [illegible] 6. 1p

Secretas-Urinarias-Piel
Dr. Saraceni
ESPECIALISTA
CURA RAPIDA de Enfermedades SECRETAS y Piel.- Estrechez - Prostatitis - Ulceras - Impotencia - Cura de la AVARIOSIS con aplicación sin dolor del
606-914
CORRIENTES 1777 De 8 a 11 am. y de 2 a 8 pm v5

SOCIEDAD HIPOTECARIA
BELGA-AMERICANA
Banco Hipotecario Franco-Argentino
226 - Bartolomé Mitre - 226
Hace préstamos hipotecarios en oro sobre propiedades en la capital federal y sobre establecimientos de campo, a largos plazos y sin límite en la cantidad.

Dr. Polito
Especialista de los hospitales R. Mejía y Rawson. Piel, secretas, sífilis, urinarias.—SE MUDO, B. MITRE 1348, de 2 a 8. vom

INSTITUTO MEDICO
MARAGLIANO
GENOVA—BUENOS AIRES
Para el estudio, diagnóstico, pronóstico y tratamiento, únicamente de la
TUBERCULOSIS EN GENERAL
Diagnóstico precoz por la Reacción Biológica (sangre) y aplicación del nuevo tratamiento en este país del método Maragliano. Sueros y vacunas antituberculares.—Horas de consulta: de 10 a. m. a 4 p. m. Salta 134. 1p

Dr. DEGIOVANANGELO
Especialista en nariz, garganta y oído. Sordera, nuevo tratamiento. Viamonte 1848. De 2 a 5, domingos de 9 a 11. vimz

Liquidación

HOY Y MAÑANA — ULTIMOS DIAS

Venderemos SIN UTILIDAD ALGUNA todo el sobrante de nuestros riquísimos surtidos de Sederías, Tejidos de lana, de hilo y de algodón; modelos de trajes y vestidos, confecciones, sombreros, artículos de Mercería, Bonetería, Novedades para Playa e infinidad de

RETAZOS

producidos durante esta semana.

A continuación detallamos una mínima parte de las mercaderías que liquidamos por la mitad de su valor.

CONFECCIONES Y MODAS

PRECIOSOS VESTIDOS de voile de hilo, colores lisos, adornados con vainillas y bordados; inmensa variedad de modelos, elegantes y de actualidad, los liquidamos a $ 29, 22.90, 17.80, 13.90 y a pesos **7.90**

VESTIDOS de batista de hilo, colores claros, adornados con vainillas; formas de moda. De $ 65, los liquidamos, a . . . $ **29.—**

TRAJES sastre, muy modernos, en sargas o gabardinas, colores varios. Gran reclame, a . . . $ **19.—**

ELEGANTES polleras de sarga y gabardinas, a $ 7.90 y a . . . . $ **3.90**

BLUSAS blancas de lencería y voile de hilo, variedad de modelos. Saldos, a $ 7.80, 6.90, 5.80 y a $ **4.90**

BLUSAS de espumilla, crepé georgette y foulard, de pura seda. Precios excepcionales, $ 18.50 y $ **12.90**

SAQUITOS de punto Jersey, en colores de moda. Reclame, a . . . $ **10.90**

COMBINACIONES de voile de hilo, con vainillas y entredoses, a pesos 9.80 y a . . . . $ **7.90**

BATONES de zephir, foulard y batista de algodón, variedad de gustos modernos. A $ 7.90 y a . . . $ **4.90**

SOMBREROS de castor, modelos y colores de actualidad. Desde . . $ **8.50**

SOMBREROS adornados, últimos modelos, los liquidamos a 28, 15, 12.80, 10.80, 6.80, 4.50 y a . . $ **2.90**

FORMAS de paja, a pesos 3.50, 5.50, 4.90, 3.80, 2.90, 2.50 y a . . . $ **1.25**

SEDERIAS Y BONETERIA

GASA blanca de seda, ancho 110 ctms. Precio de reclame, a . . . . $ **0.95**

GASAS de pura seda, blanco o negro solamente, ancho 115 ctms., a pesos 1.80, 1.50 y a. . . . $ **1.20**

CREPE de Chine, inmenso surtido de colores, ancho 110 ctms. A $ 10.80, 7.80 y a . . . **6.50**

ESPUMILLAS blancas, pura seda, ancho 110 centímetros. El metro, a pesos 6.20 y a **5.90**

FULARES fantasía, variedad de gustos modernos, doble ancho. El metro, a $ 7.80, 6.90, 4.90 y a $ **3.50**

FULARES de pura seda, colores lisos, doble ancho. El metro $ 6.80 y **4.90**

FULARES blancos o negros, lavables, doble ancho. El metro, a $ 6.30, 5.90, 4.90 y a . . . . $ **2.95**

FULAR de rica seda, extensa colección de colores. Ancho 60 centímetros. Reclame, a . . . . $ **1.95**

VOILES de seda, colores de moda, ancho 110 centímetros. El metro, a $ 3.50 y a . . . . . . $ **2.25**

GASA Chiffon, gran surtido de colores, ancho 110 ctms. Metro 3.20 y $ **2.90**

SHANTUNG Y TUSSOR de seda, colores de moda, doble ancho. A $ 8.50, 6.50 y a . . . . . $ **3.90**

CORPIÑOS blancos, de punto, a . . . $ **2.50**

MEDIAS negras de seda, clase extra. El par. Ocasión, a . . . $ **1.50**

MEDIAS negras clase inmejorable. El par, a $ 1.90, 1.60, 0.95 y $ **0.75**

TEJIDOS Y MERCERIA

VOILES de hilo, en colores lisos, doble ancho. Precios excepcionales, a pesos 1.50, 1.25, 0.95 y . . . . $ **0.65**

VOILES de hilo, dibujos modernos, doble ancho. El metro desde **1.25**

CREPE BRIK-BRIK blanco, doble ancho. El metro, a $ 2.90, 2.25, 1.80 y a pesos **1.50**

CREPE GEORGETTE, colores lisos y a rayas, doble ancho. El metro **2.90**

EPONGE de hilo, colores modernos, doble ancho. El metro, a $ **4.90**

COVERT-COAT y gabardina, gran surtido de colores, doble ancho. Precio excepcional, a . . . . $ **1.25**

BATISTAS de hilo, rayadas, doble ancho. Ocasión, a $ 2.60 y a . . . . $ **1.50**

TRICOTINAS, gabardinas, sargas, bengalinas, popelinas y otros tejidos de actualidad, en colores modernos. Gran reclame, a $ 2.90, 2.50 y a . . . . . $ **1.75**

SARGAS de pura lana, en todos los colores y negro, doble ancho. El metro, a $ 7.90 y a . . . $ **3.50**

ETAMINA negra, pura lana, ancho 140 ctms. Reclame, a . . . $ **5.70**

PUNTILLAS, galones y trencillas, el metro, a $ 0.80, 0.45 y a . . . $ **0.30**

BOAS de pluma, variedad inmensa, a pesos 12, 9.80 y a . . . **6.90**

CARTERAS de cuero, formas modernas. Gran saldo, a . . . . $ **2.90**

GUANTES de hilo, en colores, el par $ **1.25**

TIENDA SAN MARTIN

576 - VICTORIA - 576

Dr. Delfino
Únicamente Garganta, Nariz y Oídos. LAVALLE 959, de 2 a 5. - U. T. 1784 Lib.

Doctor ENRIQUE FEINMANN
Enfermedades pulmonares y del corazón. De 9 a 11 m. - Estómago, Venéreas y Nerviosas. De 2 a 5 p. m. - Billinghurst 1080 U. T. 349, Palermo 1p

SANATORIO DESIO
DIVERSAS CLASES DE PENSIONES
CIRUJIA Y CLINICA MEDICA-RAYOS X
VIAS URINARIAS-AVARIOSIS
APLICACION DEL 914
REUMATISMO-ELECTRICIDAD MEDICA
COCHABAMBA 379 U.T.1938 B.ORDEN

Dr. DAVID ZANALDA
Atiende especialmente enfermos de REUMATISMO - DEPRESION NERVIOSA NEURASTENIA - PARALISIS
Consultas de 12 a 5 p.m. Ayacucho 328

Dr. PACIFICO DIAZ
Especialista en enfermedades de la piel, Bmé. MITRE 1342, de 2 a 5 p. m. v14

FRANCISCO VIDAL

716 VICTORIA 716 — Buenos Aires

5707. Zapato blanco, en brin de hilo, cosido, taco bajo. El mismo con taco de 5 centímetros.

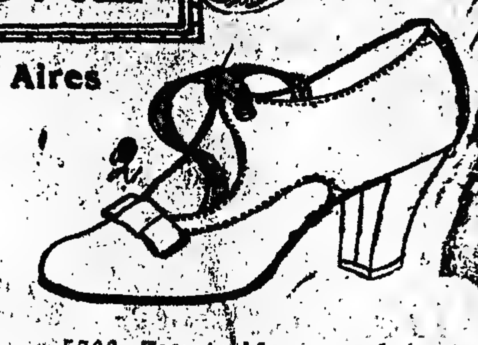

5706. Zapato blanco en brin de hilo cosido, taco de 5 centímetros. El mismo, en taco bajo

LA MEJOR CALIDAD AL MENOR COSTO

Ofrezco 10.000 pares ZAPATOS BRIN DE HILO cosidos, en 14 modelos distintos, al precio único de

$ 3.50

Atiendo pedidos de cualquier punto de la República contra reembolso o giro postal.

LIQUIDACION PERMANENTE de artículos generales para hombres, señoras y niños.

5701. Zapato blanco en brin de hilo, cosido, taco de 5 centímetros. El mismo, en taco bajo.

5135. Zapato blanco en brin de hilo, cosido, taco de 5 centímetros. El mismo en taco bajo.

HERNIAS (Quebraduras) se reducen radical y rápidamente por antiguas y voluminosas que sean a toda edad y sexo, con el reductor "DORAT" patentado y garantido (siete grandes premios). "Gratis" para todo herniado. Es de interés leer el folleto que remitimos GRATIS, por carta o personalmente. Pidan Dorat. 577 Esmeralda 577. Buenos Aires.

SECRETAS VIAS URINARIAS PIEL
Dr. R. CACERES, de los Hospitales Saint Louis y Cochin, de PARIS. Curaciones rápidas y sin dolor; abonos económicos.
914 -1116
CORRIENTES 679, de 7 a.m. a 7 p.m. v8

ENFERMEDADES INTERNAS
(Corazón, pulmón, estóm., vientre) y niños. Dr. R. MARE. Cangallo 2600, de 2 a 4. vid3

(41)

HUMPHRY WARD

CARRERA DE ARTISTA

—La ilusión habitual... exclamó Fenwick exaltándose. ¿Qué entienden ellos por "visto"?

De buena gana se habría engolfado en este tema. Pero un instinto le advertía que se hallaba junto a un moribundo. Se contuvo, pues, y trató de recordar el mayor número de anécdotas picarescas para divertir a su amigo.

Watson yacía en un gran sillón sostenido por almohadas. La habitación en que se hallaba había sido en el siglo XVIII una habitación muy elegante. Conservaba restos de tableros esculpidos, una bonita chimenea de estilo italiano y un techo pintado que sólo conservaba algunas huellas borrosas.

Formaba parte ahora de un departamento amueblado, y amueblado de una manera bastante modesta por cierto. Pero la hermosura acumulada en otros tiempos en este sitio, subsistía aún; era una habitación digna de abrigar la muerte de un pintor.

En Ricardo Watson las señales de la extrema decadencia se veían ya muy claramente. La cabellera erizada, la barba espesa, mal peinada, hacían resaltar los tonos de cera o violáceos de la piel... La respiración era penosa, la tos frecuente... Pero los ojos conservaban una llama viva y apasionada, esos ojos de celta revelaban todos los dones célticos, y también los defectos de esa raza. Defectos tan definitivamente expresados por esta frase de un gran historiador: "los celtas han desquiciado todos los Estados y no han fundado ninguno".

Este celta tampoco había fundado nada ni terminado nada. No era un alma feliz, armoniosa, sino un hombre a quien la vida y la naturaleza bajo sus aspectos más sutiles y más tristes habían hecho vibrar; que había tenido los pensamientos y las ambiciones más nobles, que habían pasado por su espíritu como el sonido pasa por las puertas, arrancándole algunas hermosas notas trágicas, algunos acentos memorables.

—No puedo durar más de una quincena, dijo por fin, aprovechando una interrupción en los discursos de Fenwick, a quien apenas había escuchado, y este tiempo que fijo me parece demasiado... Pero no me sublevo. Estoy sumamente contento de irme. He tenido mis buenos tiempos...

Estas palabras de un hombre que había marchado de decepción en decepción, hizo llenar de lágrimas los ojos de Fenwick.

—Hay algunos que también querrían irse con usted... dijo en voz muy baja, colocando la mano sobre la rodilla del enfermo.

Watson no respondió inmediatamente. Tosió, se agitó, y al fin dijo:

—¿Y cómo está usted de dinero?

Fenwick se irguió bruscamente.

—¡Todo va bien!

Tomó las tenazas y arregló el fuego.

—¿De veras? dijo Watson.

La ligera incredulidad de su voz irritó a Fenwick como si le hubieran tocado un nervio desnudo.

—¡No tengo necesidad de nada!... dijo casi encolerizado. Yo me arreglaré.

Sin duda Cunningham había charlado y había discutido su situación. Su orgullo enfermizo se ponía en guardia inmediatamente.

—Por mi parte, respondió Watson, con acento de buen humor, tendré justamente con qué ir hasta el fin. Quedará, pienso, lo bastante para enterrarme, y algunos chelines más. Pero no habría podido ofrecerme otro año de existencia.

Hubo un silencio... hasta que una mujer entró a reavivar el fuego.

Fenwick se puso a hablar entonces de sus viejos amigos, de las exposiciones del momento. Después trajeron el te. Watson parecía reanimado. Se mantenía más derecho en su sillón, su palabra era más fuerte; prolongaba la ceremonia del te, bromeando con la enfermera, con su voz ronca, haciendo a Fenwick todas las preguntas que se le ocurrían.

Su rostro, con esa palidez y esa flacura espantosas, su cráneo poderoso, que se destacaba en negro o más bien en gris acero sobre las almohadas blancas, tenía tal hermosura que Fenwick no podía separar los ojos de él.

A su doble visión de artista, el "sujeto" aparecía en el hombre; delante de él, flotaba un estudio en blanco y negro.

Cuando se fué la mujer, se encontraron nuevamente solos, envueltos en ese silencio que hacía más íntima aún, gracias a las sombrías esculturas la oscuridad del resto de la habitación, aislándolos en el estrecho círculo luminoso de la lámpara y del hogar.

Entonces Fenwick se vió sobrecogido bruscamente por un impulso que no pudo dominar. Se inclinó hacia el enfermo.

—¿Watson, recuerda usted haberme aconsejado que me casara cuando nos vimos en París?

—Lo recuerdo perfectamente.

Los ojos extraviados se habían vuelto hacia el amigo, con una súbita e intensa atención. Se hizo un intervalo de algunos minutos; después, con la cabeza baja, las miradas fijas en el fuego, Fenwick habló:

—Pues bien... yo soy casado.

—Watson exhaló una especie de silbido ronco y esperó.

—Mi mujer me abandonó hace doce años, y se llevó a nuestra hija. Ignoro si viven o si murieron... He pensado que sería un alivio decírselo a usted. Habría valido más no ocultárselo a usted... y a otros...

—¡Gran Dios!... dijo Watson, lentamente, acercando las puntas de sus largos dedos enflaquecidos, como tratando de coger una nueva imagen. Ese era entonces el secreto...

—¿El secreto de qué?, exclamó Fenwick, acerbo.

Pero Watson no respondió sino con un silencio interrogador atento y Fenwick se lanzó, con la cabeza baja en su historia. La refirió mucho más en detalle que lo que la señora de Pastourelles la había oído, y el sutil e instintivo llamamiento de un hombre a otro hombre a través de todo el relato, lo hacía muy diferente de la misma relación hecha a una mujer.

Fenwick se desahogaba impetuosamente con una emoción creciente, teniendo conciencia de un alivio y un abandono infinitos. Watson lo escuchaba casi sin comentarios.

Un ligero rumor de pasos hizo enmudecer al narrador en medio de su discurso; se volvió y advirtió al mono Anatolio que había salido de la canastita donde dormitaba. Watson hizo señas a Fenwick de que continuara, y con gesto débil llamó al mono para que se instalara sobre sus rodillas.

El animalito saltó. El enfermo lo rodeó con sus brazos huesudos, y el rostro gesticulante de Anatolio se acurrucó contra la "robe de chambre" de su amo, fijando en Fenwick sus grandes ojos tristes.

—¿Es de la señora Eugenia de quien su mujer estaba celosa?, preguntó Watson cuando la historia hubo terminado.

Fenwick vaciló. Luego, contrariado, hizo una señal con la cabeza. Se había contentado con decir:

—Uno de mis modelos...

¿Pero cómo engañar a ese moribundo?

—¿Ella lo sabe?

—Sí.

Fenwick sentía amargamente que el nombre de la señora de Pastourelles hubiera sido pronunciado. Había llevado su relato únicamente hasta la huída de Phoebe y a las diligencias que la habían seguido, añadiendo de una manera vaga que estas investigaciones recientemente reanudadas no habían obtenido éxito alguno.

Watson pareció reflexionar algunos momentos. Fenwick sacó su pañuelo y se enjugó la frente bañada en sudor... Esta confesión acababa de añadirse a las miserias soportadas aquel día; acababa de desquiciarlo y de sobreexitarlo.

De pronto Watson estiró el brazo y con su huesuda mano le estrechó la muñeca, hasta el punto de hacerle daño.

—¡Feliz pillo!...

—¿Qué quiere usted decir?

—Que usted las ha perdido... pero usted ha tenido una mujer entre sus brazos, una hija en sus rodillas. Usted no bajará a la tumba no habiendo sido, durante la vida, sino un loco ignorante y estéril como yo.

Fenwick lo miraba estupefacto; un desprecio de sí mismo, un pesar amargo y violento trasformaban aquel rostro. Estrechó la mano febril...

—¡Watson!... ¡Querido amigo!...

Watson retiró su mano y estrechó al mono contra su pecho.

—Hay muchos hombres semejantes a mí, murmuró. Nosotros tenemos el miedo de vivir y... el arte es nuestro recurso. Luego el arte se venga... y no somos sino artistas mediocres... porque somos pobres humanos voluntariamente estériles, ¡pero usted!...

Calmándose, poco a poco, hablaba con nueva energía.

—Cese, pues, de gemir como si su porvenir estuviera perdido. Usted la volverá a encontrar... ella volverá a usted cuando haya vaciado el cáliz... Las mujeres jóvenes y sanas no mueren antes de los treinta y cinco años, y según lo que dice, ella no era mala... ¡Tenía una conciencia... que la niña despertará!... ¡No sea entonces demasiado duro para con ella!...

Watson se irguió y su acento se hizo casi feroz.

—¡Usted no tiene el derecho!... ¡Recíbala!... ¡Escúchela!... Déjela gritar su pena. ¡Dios mío!...

Su voz pareció quebrarse. Su cabeza cayó sobre las almohadas.

—¡Qué felicidad!... ¡Qué felicidad!...

Sus ojos se habían cerrado. Fenwick, alarmado, se inclinó hacia él, pero la mano flaca estrechaba de nuevo la suya.

—¡No se vaya!... ¿Cómo era ella?

Fenwick le preguntó si recordaba el incidente del álbum cuando su primer encuentro. El dibujo que representaba una madre y su hija en un interior de "cottage".

—¡Ciertamente!... ¿Ella le había servido también de modelo para su gran cuadro? ¡Ya veo!... ¡Una criatura exquisita!... ¿Qué edad tiene hoy?

—¡Treinta y seis años... si vive todavía!

—¡Puedo afirmarle a usted que vive! Y sin duda está más hermosa que en otro tiempo. Esas mujeres de tipo de "madonna", maduran tan admirablemente!... ¿Y la niña? ¿Ves Anatolio?... ¿Comprendes?... Un niño es algo superior a un mono...

Pero estrechaba más fuertemente contra él al animalito.

Fenwick se levantó pensando que se había quedado demasiado tiempo. Watson reabrió los ojos.

—¡Adiós mi viejo! ¡Valor! ¡Busque hasta que la encuentre! ¡Ella está en este mundo y se arrepiente... lo juraría!

Fenwick, de pie a su lado, se estremecía de emoción y de pesar. Sus miradas se cruzaron largamente y Watson murmuró:

—Paso de una idea a otra. A veces, pienso con Omar Khayyam: "una cosa es cierta y lo demás es una mentira: la flor nacida una vez, muere para siempre;..." E inmediatamente me acuerdo de los salmos y creo estar en la iglesia... me vuelvo a encontrar metodista galo...

Una oleada de palabras galas, de una música ronca se escapó de sus descoloridos labios. Hizo una señal de adiós, acompañada de una sonrisa, y Fenwick se fué...

Esa noche misma Fenwick escribió a Eugenia de Pastourelles, a Cannes, y puso en el mismo sobre una copia de la carta de Freddy Tolson. Esta carta no significaba nada, pero Eugenia había pedido que se le tuviera al corriente.

Al escribir, los ojos de Fenwick volvían sin cesar a la primera línea: "Querida señora de Pastourelles".

Desde hacía muchos años nunca le había escrito de otra manera que: "Mi querida amiga".

¡Ese tiempo había pasado para siempre! El recuerdo de su bondad de otros tiempos, de sus paseos a través de los bosquecillos del Trianón, permanecía presente para él, sin cesar... Pero él había usado, de su amistad con descuido, con egoísmo y todo había terminado entre ellos. El lo aceptaba hoy como lo había aceptado ya a menudo con un espíritu de triste sumisión, y se dedicaba a la tarea de darle cuenta...

Eugenia leyó esta carta sentada en un banco frente al Mediterráneo, en el bosque de pinos del cabo de Antibes.

(Continuará).

SALDOS Y RETAZOS

HOY VIERNES

Visite las mesas especiales de retazos, en donde se encuentra el más selecto y novedoso surtido en tejidos de todas clases, a precios de verdadera ocasión. :: :: :: :: :: ::

LOS SALDOS de este día, comprenden todo el surtido de artículos de la temporada actual :: ::

HOY Y MAÑANA

son los dos últimos días de la GRANDIOSA LIQUIDACION DE ARTICULOS DE VERANO, la más importante y ventajosa de las celebradas hasta la fecha. SEA PREVISORA adquiriendo hoy lo que mañana valdrá el doble. :: :: :: :: ::

ANALICE Y COMPARE

La ocasión de HOY

VESTIDO confeccionado en tela lavable, de fondo blanco con dibujos, cinturón y botones del mismo género, estilo práctico; para niñas de 6 a 11 años, a. . . . . . $ 2.75

MUSELINAS, VOILES Y ORGANDIS, dibujos y colores de novedad, ancho 70 ctms., el metro, a . . . . . . $ 0.45

VOILES de hilo, en colores lisos y fantasía, tonos y dibujos de gran moda, que antes valían $ 1.25, los liquidamos, el metro, a . . . $ 0.50

PONGE "Japón" auténtico, pura seda, medio ancho. TAFFETAS de hilo y seda, medio ancho. "LUISINETTE" de hilo y seda, ancho 100 ctms., el metro . . . . . $ 1.25

UN PRECIOSO SURTIDO de Crepes "Ondina", de hilo y seda, ancho 100 ctms., el metro, a . . . . . $ 1.50

VESTIDITOS en muselina a lunares, fondo blanco con azul, rosa, celeste y punzó; cuello, puños y corbata de clarín con bordados, para niñas de años: 4 a 5, $ 4.95, y de 2 a 3, a . . . . . $ 4.00

VESTIDITOS de muselina floreada, fondo blanco con rosa o celeste, cuello y botamangas de cambray, bonito modelo, para niñas de 2 a 5 años, a . . . . $ 2.50

SANDALIAS de cuero marrón, artículo de mucha duración, horma ancha; números del 17 al 24, a . . . . . $ 2.95

CORSES en tul griego, muy bajos de busto y con pocas ballenas, especiales para el verano; talles hasta el 80, a . . $ 5.90

MEDIAS de seda negra, punto fuerte, con refuerzo de algodón, calidad muy buena, para señoras, el par, a . . . . . $ 1.50

TRAJES blusa cerrada, confeccionados en brin crudo con listas fantasía, para niños de 3 a 13 años, a . . . . . $ 3.70

VESTIDOS para señoritas, confeccionados en voile o foulard fantasía, varios estilos, talles 40 al 42, a . . . . . $ 15.50

LOCIONES de Gabilla, perfumes surtidos: Mimosa, Clavel, Jazmín, Violeta y Muguet, el frasco, a . . . . . $ 1.95

MANTELITOS blancos para te, con dobles vainillas a mano, tamaño 30 por 130, a pesos . . . . . $ 4.95

CINTA de hilera para ropa blanca, número 4, en piezas de 10 metros, que antes valían $ 0.50, las liquidamos, a . . . $ 0.25

A LA CIUDAD DE LONDRES
C. PELLEGRINI Y CORRIENTES
LA CASA MAS POPULAR DE Bs AYRES

Laxantes y Depurativos
GRAINS DE VALS
De venta en todas las principales DROGUERIAS y FARMACIAS

Profesor Dr. Agote
De la Facultad. Médico jefe del Instituto Modelo de Clínica Médica de la Universidad de Buenos Aires, Hospital Rawson. Enfermedades internas y de los niños. LAVALLE 1515, de 2 a 4 p. m. Rayos X diariamente menos los viernes.

E. S. ZEBALLOS
Abogado de la Capital, La Plata, Bahía Blanca, Azul y Rosario. Estudio central: SANTA FE 1206 A.. Capital.

Dr. Enrique Castaño
Médico del servicio de génito-urinarias del Hospital San Roque. Especialista en enfermedades del riñón, vejiga, próstata, etc. y afecciones específicas. Tratamiento de los tumores vesicales por electrocoagulación. Consultas de 4 a 7 p. m.—TUCUMAN 830.

LUTOS
PARA HOMBRES Y NIÑOS
CREDITOS
PAGADEROS EN 10 MESES
MURO y Cía.
Bmé. MITRE 701—U. T. 3370 Av.

LUTOS
CHALONES de etamina de lana, de 5 puntas con cuello, dobladillo y vainillado en los bordes, a. . . . . $ 32.50
TAPADOS-CHALON con capa, de etamina de lana ne gra con doble cuello, a $ 65.00
A las clientas que lo soliciten, enviamos empleadas para recibir órdenes
The South American Stores
GATH & CHAVES Ltd.
ANEXO: Ada. de Mayo, Perú y Rivadavia

Tuberculosis
Tratamiento por el Suero Antituberculoso, vómitos y esputos de sangre, tos, fatiga, sudores, etc. Pensiones de varios precios. Sanatorio inglés. Temperley (F. C. Sud), a 20 minutos de Buenos Aires.

"LOS LUTOS"
VISOS, satín negro, calidad fina, a. . . . $ 5.25
VESTIDOS de riquísimo voile, forma últ. moda, a $ 18.—
TAPADOS de etamina, en "Liquidación", a $ 40.—
"LOS LUTOS"
445, C. PELLEGRINI 445
entre Corrientes y Lavalle
U. T. 1873 (Libertad)

AVISOS FUNEBRES

SEPELIOS

✝ HERMINIA B. DE FRANCISCHINI — q. e. p. d.—Falleció en Banfield el 6 de febrero de 1919.—Su esposo, José Franciscihini; sus hijos Delia F. de Leale, Aída F. de Gerosa, Rina F. de Pollini, Santiago, Dante, y Herminia; sus hijos políticos Atilio Gerosa, Pedro Pollini, y Ana B. de Francischini; sobrinos, nietos y demás deudos invitan a sus relaciones á acompañar los restos de la extinta al cementerio local, hoy viernes 7, a las 10 a. m.. Unica invitación. El duelo se despedirá por tarjeta. Casa mortuoria, Pueyrredón núm. 911, Banfield. Carruajes casa Leguizamón y Cía.

✝ MARCELO DE NEGRI—q. e. p. d.—Falleció el 6 de febrero de 1919, confortado con los auxilios de la santa religión y la bendición papal. — Sus hermanos Luisa D. de Donato, Adela D. de Acerbi, Olimpia D. de Ottonello, José De Negri, Herculina D. de Frumento y Augusto De Negri; sus hermanos políticos, Esteban Acerbi, Luis Ottonello, Juan Frumento, Mariana Galatoire y Cupertina Galatoire; su sobrina Lydia De Negri y demás sobrinos, primos y demás deudos invitan a sus relaciones a acompañar los restos del extinto al cementerio del Oeste, hoy viernes 7, a las 9 a. m. El duelo se despedirá por tarjeta. Se ruega no enviar coronas. Casa mortuoria, Jujuy 853. Carruajes casa Lázaro Costa, Callao y Santa Fe y Rioja 280.

✝ ALBINO ANTONIOTTI—q. e. p. d.—Falleció el 6 de febrero de 1919, confortado con los auxilios de la santa religión y la bendición papal.—Su esposa Luisa S. de Antoniotti, sus hijos Lucía, María Luisa, y Dante, su señora madre, Lucía U. de Antoniotti (ausente); su hermano Antonio (ausente), hermanos políticos, sobrinos y demás deudos invitan a sus relaciones a acompañar los restos del extinto al cementerio del Oeste, hoy viernes 7, a las 4.30 p. m. El duelo se despedirá por tarjeta. Se ruega no enviar coronas. Casa mortuoria, 24 de Noviembre 175. Carruajes casa Lázaro Costa, Callao y Santa Fe, y Rioja 280.

✝ MARIA LUISA HAROTZARENA—q. e. p. d.—Falleció el 6 de febrero de 1919.—Sus padres, Santiago Harotzarena y María C. de Harotzarena; su hermano Eduardo Harotzarena; abuelos, tíos, primos y demás deudos invitan a sus relaciones a acompañar los restos de la extinta al cementerio del Oeste, hoy viernes 7, a las 9.30 a. m. El duelo se despedirá por tarjeta. Casa mortuoria, Patagones número 2126. Carruajes casa Lázaro Costa, Callao y Santa Fe y Rioja 280.

✝ MAGDALENA DERRUDI VIUDA DE ALMA—q. e. p. d.—Falleció el 6 de febrero de 1919, confortada con los auxilios de la santa religión.—Su hermana política Isabel A. de Derrudi; sus sobrinos, María D. de Iglesias, Francisco (ausente), Celina, Angela, Laura, Angel, Zunilda D. de Suárez, Renée, Teresa (ausente); su sobrino político Evaristo Suárez, y su criada Matilde B. de Garibotti invitan a sus relaciones a acompañar los restos de la extinta al cementerio del Oeste, hoy viernes 7, a las 4 p. m. El duelo se despedirá por tarjeta. Se ruega no enviar coronas. Casa mortuoria, Av. La Plata 568. Carruajes casa Lázaro Costa, Callao y Santa Fe y Rioja 280.

✝ ARTURO CORIA—q. e. p. d.—Falleció el 6 de febrero de 1919.—Su esposa, Inés Brown de Coria; su señora madre Juana B. de Coria; su señora madre política Margarita P. de Brown; sus hermanos políticos, Jorge A. Brown, Ana María Brown de Martínez Quintana, Dora Brown y Domingo Martínez Quintana; tíos, sobrinos, primos y demás deudos invitan a sus relaciones a acompañar los restos del extinto al cementerio del Oeste, hoy viernes 7 a las 9 a. m. El duelo se despedirá por tarjeta. Se ruega no enviar coronas. Casa mortuoria, Rivadavia 2566. Carruajes casa Lázaro Costa, Callao y Santa Fe y Rioja 280.

✝ MARIA PAULINA AMAS—q. e. p. d.—Falleció el 6 de febrero de 1919, confortada con los auxilios de la santa religión y la bendición papal.—Su señora madre María N. de Amas; sus hermanas María Luisa y Amalia Teresa; su hermano político Cecilio J. Canosa; su sobrinito Horacio C. Canosa; tíos, primos y demás deudos invitan a sus relaciones a acompañar los restos de la extinta al cementerio del Oeste, hoy viernes 7, a las 9 a. m. En la iglesia de Nuestra Señora de Balvanera se oficiará una misa de cuerpo presente a las 9.15 a. m. Se ruega no enviar coronas. El duelo se despedirá por tarjeta. Casa mortuoria, Solís 130. Nota: Carruajes Mirás, Balcarce 212 y Callao y Córdoba.

✝ LUISA MEDINA DE ALEMAN—q. e. p. d.—Falleció en Cañuelas confortada con los auxilios de la santa religión.—Su esposo Juan Alemán, sus hijos Dolores A. de Sánchez, Juan, Manuel, Robustiano y José Alemán, hijo e hijas políticos, nietos, bisnietos y demás familia invitan a sus relaciones a acompañar los restos de la extinta al cementerio de Cañuelas hoy 7 de febrero a las 10 a. m.

✝ JOSE A. LOGARZO—q. e. p. d.—Falleció en Morón el 6 de febrero de 1919.—Su esposa Francisca V. de Logarzo; sus hijos María Angélica, Armando, Antonia, Eduardo, Juan Carlos y Selva Logarzo; sus padres Francisco Logarzo y Antonia L. de Logarzo; sus hermanos Emilio, Dominga L. de Logarzo, Prudencia L. de Gutiérrez, Catalina, Honorio, María Rosa y Carlos; sus hermanos políticos, tíos, sobrinos, primos y demás deudos invitan a sus relaciones a acompañar los restos del extinto al cementerio de la localidad, hoy viernes 7 a las 4 p. m. El duelo se despedirá por tarjeta. Unica invitación. Casa mortuoria, Humberto I 1240 (Morón). Nota: Carruajes de la empresa de Antonio Reviello.

✝ EDUARDO BERRADE—q. e. p. d.—Falleció el 6 de febrero de 1919.—Su esposa Ana Mich de Berrade; su hijita María; sus padres Juan Berrade y Catalina Passicot de Berrade; su hermano Julio, su hermano político doctor Luis Deslo sus tíos, primos y demás deudos invitan a sus relaciones a acompañar los restos del extinto al cementerio del Norte, hoy viernes 7 a las 10 a. m. El duelo se despedirá por tarjeta. Casa mortuoria, Caseros 2745. Se ruega no enviar coronas. Nota: Carruajes Empresa Volpi.

✝ LEONA SILVA DE CHEVESTE — q. e. p. d. — Falleció el 6 de febrero de 1919; confortada con los auxilios de la santa religión. — Sus hijos Justino Morales, Paulino, Leona, Cirila y Rosarie Cheveste; sus hijas políticas, nietos, bisnietos y demás deudos invitan a sus relaciones a acompañar los restos de la extinta al cementerio del Oeste, hoy viernes 7, a las 10 a. m. Unica invitación. El duelo se despedirá por tarjeta. Casa mortuoria, Camacuá 282. Nota: Carruajes en la casa Sivori, Rivadavia 6837, Boedo 750 y sucursales.

✝ ALEJANDRO SASSI — q. e. p. d. — Falleció el 6 de febrero de 1919.—Su esposa Rosa C. de Sassi, sus hijos Mario, Adolfo, Margarita y Armando; su señora madre política Margarita S. de Carugo; su hermano político Angel Carugo; sus tíos políticos, primos, sobrinos y demás deudos invitan a sus relaciones a acompañar los restos del extinto al cementerio del Oeste, hoy viernes 7, a las 3 p. m. Unica invitación. El duelo se despedirá por tarjeta. Se ruega no enviar coronas. Casa mortuoria, Ceretti 2646, Villa Urquiza. Nota: Carruajes en la empresa de Esteban A. Costa, Cabildo 1960 (Belgrano), y sucursal Villa Urquiza, Baunes 2720.

✝ CARLOS TROUBLE—q. e. p. d.—Falleció el 6 de febrero de 1919.—Su hermana Orali T. de Dulin y su hermano político, invitan a sus relaciones a acompañar los restos del extinto al cementerio del Oeste, hoy viernes 7, a las 4.30 p. m. Casa mortuoria, Gallao 755. Nota: Carruajes en la empresa Pagani, Rossi y Spallarossa A., Corrientes 4422/28.

✝ CONCEPCION CASAIS—q. e. p. d.—Falleció el 6 de febrero de 1919.—Sus padres Calixto Casais y Dolores M. de Casais; sus hermanos Elvira C. de Blanco, Isabel, Manuel, Dolores, Juan Rogelio, Josefa y Carlos Casais; su hermano político Pedro Blanco, sus tíos, primos, sobrinos y demás deudos invitan a sus relaciones a acompañar los restos de la extinta al cementerio de Avellaneda, mañana sábado 8, a las 9 a. m. Unica invitación. El duelo se despedirá por tarjeta. Casa mortuoria, Ameghino 288 (Avellaneda). Se ruega no enviar coronas. Nota: Carruajes en la empresa D. Brusco, Vieytes 1258 al 61.

✝ GUILLERMO GERMAN ROQUES — q. e. p. d. — Falleció el 6 de febrero de 1919.—Su esposa Lucía E. de Roques; sus hijos María R. de Laibenque, Ana R. de Couto, Pablo F., Emilia R. de Rivet y Germana R. de Verra; hijos políticos Pedro Laibenque, Narciso Couto, Noemí Sirech de Roques, Emilio Rivet, y Carlos Verra; sus hermanos (ausentes), nietos, bisnietos y demás deudos invitan a sus relaciones a acompañar los restos del extinto al cementerio del Oeste, hoy viernes 7, a las 4.30 p. m. Casa mortuoria, Venezuela 1419. Se ruega no enviar coronas. Carruajes casa Parisse, E. Ríos 830.

✝ JUAN ORSI (hijo)—q. e. p. d.—Falleció el 6 de febrero de 1919.—Sus padres Juan Orsi y María C. de Orsi; sus hermanos Pedro, Virginia O. de Angeli, Vicente, Juana O. de Mazadra y Domingo, sus abuelos, tíos, primos y demás deudos invitan a sus relaciones a acompañar los restos del extinto al cementerio del Oeste, hoy viernes 7, a las 4 p. m. El duelo se despedirá por tarjeta. Casa mortuoria, 15 de Noviembre de 1889 No. 1624.—Nota: Carruajes en la casa Gini, Sáenz Peña 1838 y Estados Unidos 980.

PARTICIPACION DE SEPELIOS

✝ JUAN LUCIA—q. e. p. d.—Falleció el 3 de febrero de 1919.—Sus hermanos, primos y sobrinos participan a sus relaciones su fallecimiento. Sus restos fueron inhumados en el cementerio de Avellaneda, el 6 de febrero.

✝ JUAN TOULOUSE.—q. e. p. d.—Falleció el 5 de febrero de 1919 en Cacheuta (Mendoza).—Su esposa Ana Ibos de Toulouse, sus hijos Américo, Alberto, Josefina y Haydée, su hija política Celia L. de Toulouse, su nietita Noemí Cecilia y demás deudos participan a sus relaciones su fallecimiento.

✝ JORGE MARCELO BROUSSON.—q. e. p. d.—Falleció el 1.o de febrero de 1919.—Sus padres Alberto Brousson, (ausente) y María Dufour de Brousson, sus hermanos Andrea, Laura, Raúl, Eduardo y Félix, abuelos, tíos, primos y demás deudos participan a sus relaciones que sus restos fueron inhumados en el cementerio del Oeste el 5, de febrero. Casa mortuoria Alvarez Thomas 3315. Villa Urquiza. El servicio fúnebre estuvo a cargo de la empresa Sivori.

MISAS Y FUNERALES

✝ MAGDALENA P. DE DASSO.—q. e. p. d.—Falleció el 8 de febrero de 1918.—La familia invita a sus relaciones al funeral que por el eterno descanso de su alma se celebrará en la iglesia Santa Cruz (Urquiza y Estados Unidos) mañana sábado 8 de febrero a las 9 a. m. Se despedirá por tarjeta. v8

✝ AURELIA JULIANA DEL RIO.—q. e. p. d.—Falleció el 8 de enero de 1919, confortada con los auxilios de la santa religión y la bendición papal.—Sus sobrinas Dolores y María Acosta y demás deudos invitan a sus relaciones a las misas que se celebrarán por dicha finada mañana sábado 8 de febrero en la basílica de Flores, desde las 6.30 de la mañana a las 10. La familia asistirá a la última misa. Se despedirá por tarjeta.

✝ JOSE B. MARTIGNONI—q. e. p. d.—Falleció el 7 de febrero de 1918.—Su señora madre Dominga G. vda de Martignoni, sus hermanos, su hermano político y demás deudos invitan a sus relaciones al funeral que por el eterno descanso de su alma se celebrará en la iglesia del Espíritu Santo (Mansilla y Medrano) hoy 7 de febrero a las 9.30 a. m. Favor que agradecerán. El duelo se despedirá por tarjeta. v7

✝ JUAN BAUTISTA MAITIA—q. e. p. d.—Falleció el 25 de diciembre de 1918.—Sus padres Martín Maitia y Marcelina Iriarte de Maitia; sus hermanos Juan, Pedro, María M. de Magnasco, Martín, Luisa M. de Otegui, Graciana M. de Larre y Felisa Maitia; sus hermanos políticos Juana D. de Maitia, Bartolomé Otegui y Pedro Larre; sus tíos, sobrinos, primos y demás deudos invitan a sus relaciones al funeral que por el eterno descanso de su alma se celebrará en la iglesia de Santa Lucía, mañana sábado 8 de febrero, a las 10.30 a. m. Favor que agradecerán. El duelo se despedirá por tarjeta. v7

✝ ANGEL CASTAÑO.—q. e. p. d.—Falleció el 11 de febrero de 1918, confortado con los auxilios de la santa religión.—Su esposa María Sara Reynosó de Castaño, sus hijitas Alicia y Beatriz, su señora madre Anastasia Ramos de Castaño, sus hermanos Pastor, Regina C. de Badino, Benedo, Ramona C. de Alchourrón y José Antonio Castaño, hermanos políticos, sobrinos y demás deudos invitan a sus relaciones al funeral de cabo de año que en sufragio de su alma se oficiará en la iglesia parroquial del Tandil el martes 11 de febrero a las 9.30 de la mañana. Atención que agradecerán. El duelo se despedirá por tarjeta. v10

✝ FRANCISCO PERELLI — q. e. p. d. —Falleció el 7 de enero de 1919, confortado con los auxilios de la santa religión y la bendición papal. — Su esposa Elisa Longhi de Perelli; sus hijos Francisco S. y Raúl; su señora madre política Angela V. de Longhi; sus hermanos Luisa P. de Reta, Teresa P. de Cozzetti (ausente), Luis Perelli, Juanita P. de Vaccarezza y Eduardo Perelli (ausentes); sus hermanos políticos, sobrinos y demás deudos invitan a sus relaciones a las misas y funeral que por el eterno descanso de su alma se verificarán en la iglesia de San Miguel Arcángel, hoy viernes 7, de 7 a 10 a. m. La familia asistirá a la misa de 10. Favor que agradecerán. El duelo se despedirá por tarjeta. v7

SECCION REMATES

Bravo Barros y Cía.

AVISOS NUEVOS

HOY — CAMPOS EN CORDOBA. 3.261 hectáreas que comprenden el establecimiento conocido por La Clotilde, a menos de media legua al Sur de la estación Asunta del F. C. Pacífico y a seis leguas de la Carlota. Es campo muy bueno apto para agricultura y ganadería. Tiene alfalfares, alambrados, potreros, poblaciones y mejoras. Base pesos 55 la hectárea. A plazos.—
HOY a las 3 p. m. en nuestro hall.— BRAVO BARROS y Cía. 1p

CASAS

CASA EN VILLA URQUIZA
Calle Triunvirato 5515 entre Iberá y Guayra. A dos cuadras del adoquinado y a cuatro de la plaza y de los tranvías Lacroze y número 96. Base pesos 6.500. Al contado.
EL DOMINGO 9 de febrero a las 3 p. m. en la misma propiedad. Terreno: 8v31 de frente por 31v89 de fondo. Ad corpus. Edificio: tres habitaciones, cuarto de baño, cocina con pileta, corredor, w. c., y jardín. Construcción buena, cielos rasos de yeso, pisos pino de tea y mosaico, aguas corrientes y verja de hierro y material al frente. Las escrituras deberán otorgarse por ante el escribano que designe el vendedor. Títulos perfectos. Informes, 351 San Martín 361.—BRAVO BARROS y Cía. f2

EN BANFIELD — CENTRAL
Moderna. Para habitar. Casa Belgrano 1515, entre Maipú y Talcahuano. A dos cuadras y media al Este de la estación y con tranvía en la esquina. Base pesos 8.000. Dos terceras partes al contado y el resto a un año.
EL DOMINGO 9 de febrero a las 5 p. m. en la misma propiedad. Terreno: 10 varas por 50. Ad corpus. Edificio: vestíbulo, sala, tres habitaciones bajas, dos piezas altas, baño y cocina. Títulos perfectos. Informes, 351 San Martín 361—BRAVO BARROS y Cía. f2

CASA AL SUR — A PLAZOS
Salcedo 3313, entre Loria y Liniers. A una cuadra de Chiclana, a dos de Boedo, Adoquinado pago. Base, pesos 8.000. Mitad al contado y mitad a dos años. Puede dar pesos 1.060 al año.
EL DOMINGO 9 de febrero a las 5 p. m. en la misma propiedad. Terreno: 10 varas por 25v64 y 24v73. Ad corpus. Edificio: sala, dos habitaciones, dos piezas de madera, cocina y dos patios, cielos rasos de yeso, cloacas. Títulos perfectos. Informes, 351 San Martín 361.—BRAVO BARROS y Cía.

TERRENOS

TERRENOS en VILLA Lynch
En Villa Lacroze, partido de San Martín. La esquina de avenida Rodríguez Peña y Excelsior, en dos lotes. Sobre la estación La Villa del tranvía eléctrico Lacroze a Campo de Mayo y al lado del bulevar Lacroze. Terreno alto, espléndido. Base: pesos 1 la vara cuadrada.
EL DOMINGO 9 de febrero a las 3 p. m. en los mismos terrenos. Lotes 1 y 2 de la manzana 28. Miden 10 varas por 43 cada lote. Superficie 430 varas cuadradas cada uno. Títulos perfectos. Informes y planos, 351 San Martín 361.—BRAVO BARROS y Cía. f5

EN VILLA DEL PARQUE.
Terreno Tinogasta entre Campana y Cuenca. Entre edificios y a una cuadra y media de la estación. 570 varas en muy linda ubicación, con adoquinado al frente. Base pesos 4.50 la vara.
EL DOMINGO 9 de febrero a las 5.30 p. m. en el mismo terreno. Mide 10 varas por 54v03 y 59v70 y 11v48 en el contrafrente; superficie 570 varas. Linda con las casas números 3228 y 3246. Títulos perfectos. Informes 351 San Martín 361.—BRAVO BARROS y Cía. f2

CAMPOS

LOS ALFALFARES de CORDOBA. En el departamento Juárez Celman, pedanía La Carlota, 2.361 hectáreas que comprenden el establecimiento La Clotilde, a menos de media legua al Sur de la estación Assunta del F. C. P. a dos leguas y media al Oeste de General Viamonte y a seis al Sur de La Carlota. Campo muy bueno para la siembra de alfalfa teniendo también alguna parte dedicable a pastoreo. En la zona de los surgentes. Base, pesos 55 la hectárea. Podrá constituirse una hipoteca de pesos 44.000 oro sellado (pesos 100.000 m|l.) a dos o tres años de plazo al 7 1|2 ojo de interés anual.
EL VIERNES 7 de febrero a las 3 p. m. en nuestro hall 351 San Martín 361. Es parte de la fracción que figura a nombre de Fúnes Díaz, en el plano de Greiner. Linderos: al Norte, Tuldener; al Este, Pasaje Casado; al Sur, El Tero y al Oeste, A. Lafontaine. Hay 10.000 metros de alambrado propio y está dividido en potreros. Tiene alfalfares. Dos casas de material, dos molinos con tanques australianos y bebidas. Tres bombas de mano y otras mejoras. Se visita por Assunta. Allí el señor Percy Talbot acompañará a los interesados. Títulos perfectos. Informes y planos, 351 San Martín 361.—BRAVO BARROS y Cía. e26

CAMPO EN LAS HERAS — Con cédulas. A las puertas de la capital. 174 hectáreas que comprenden parte de las famosas tierras de Rodríguez. A legua y media al SE. de la estación y pueblo de Las Heras y a dos y media al Sur de General Hornos (F. C. del Sur, ramal de Merlo a Lobos). Es campo flor, alto, especialísimo para todo destino y sobre todo para granjas, tambos, chacras, descanso de haciendas o invernada. Base, $ 380 la hectárea. Reconoce una hipoteca de 35.000 cédulas argentinas.
EL LUNES 17 de febrero, a las 3 p. m., en nuestro hall. Linderos: al NO., Cambiaso y Chacones; al SE., Valerga; al NE., Rodríguez de Muñoz y al SO., Mac Lean. Alambrado propio en el perímetro con seis hilos lisos y uno de púa, un puesto y dos jagüeles. Dos tranqueras y las divisiones interiores pertenecen a los ocupantes. Se visita por Las Heras dirigiéndose al señor Benito Bruzzone. Títulos perfectos. Informes y planos, 351 San Martín 361.—BRAVO BARROS y Cía. f5

José Bacigaluppi

Ex socio de la casa Bacigaluppi y Rúa

CASAS

Santa Fe y Coronel Díaz — A pocos metros de estas interesantes arterias, magnífica casa, Guemes 3334|38, entre Guise y la Av. Coronel Díaz. Base, pesos 13.500. (Muy barata). Renta 150 $ al mes. TERRENO: 10 por 24v94 y 24v37. (Ad corpus). EDIFICIO: Bien construído, consta: Zaguán con mayólica, cancel, sala-negocio con 2 vidrieras y cortinas metálicas, 3 dormitorios, comedor grande, baño, cocina, pieza madera, etc. Frente al óleo, carpintería cedro, celosías íd, pisos tea, cielos rasos yeso, patio mosaico, parral, etc. Aguas corrientes, luz eléctrica, cloacas, adoquinado pago y tranvía al frente. Visítese a toda hora. Datos José Bacigaluppi, San Martín 56.
EL DGO. 9 de febrero a las 6, en la misma. v7

SOBRE RIVERA y Canning Ocasión única!... Por $ 6.000. (Base muy ínfima y absolutamente definitiva), propiedad calle Malabia 1032 entre Jufré y Lerma. TERRENO: 10 por 38v36. (Ad corpus). EDIFICIO: 3 piezas de material, 3 más de madera, un galpón de madera forrado en cinc y dependencias. Adoquinado pago y cloacas construídas. Renta $ 80 al mes. Visítese. Datos, José Bacigaluppi, San Martín 56. U. T. 1168 Avd.
EL DGO. 9 de febrero, a las 5, en la misma. v7

BERMEJO 368 y Corrientes— Vale decir, centro de un barrio de incalculable importancia. En las inmediaciones de las avenidas Corrientes, Rivadavia y Pueyrredón, del Mercado de Abasto, de la Bolsa de Cereales y de la plaza y estación Once. Casa refaccionable en terreno de muy lindas medidas. Base 15.000 $. Decididamente a vender. TERRENO: 12 por 26 vs. (Ad corpus). EDIFICIO: Sala, 5 piezas y dependencias. Adoquinado pago y cloacas. Visítese. Datos, José Bacigaluppi, San Martín 56.
EL DGO. 9 de febrero a las 4, en la misma. v7

CORRIENTES, Pueyrredón, Córdoba. Próximas a estas valiosas arterias, en un barrio de positivo valor, casa calle Ecuador 780 entre Tucumán y Viamonte. Base 15.000 pesos. Con llave en mano. Ofrecen 170 pesos de alquiler. TERRENO: 10 por 27v40 y 26v01. Ad corpus. EDIFICIO: Sala, 4 habitaciones, baño y cocina. Recién pintada. Adoquinado y cloacas. Visítese. Hay cuidador. Datos, José Bacigaluppi, San Martín 56. U. T. 1168, Av.
EL DGO. 9 de febrero a las 3.30 en la misma. v7

Francisco Rayneli e hijo

CASA LINDISIMA. CALLE Aphala 3561, media cuadra del Parque Patricios, una de avenida Sáenz, tranvías 47 y 55, combinación subterráneo. Mide 10 por 30; hermosa sala, otra pieza, escritorio, galpón al fondo, todo lindo, todo moderno, adoquinado pago. Tiene 3.500 pesos en cédulas. Deben verla. Base $ 4,850 con las cédulas. Seña 8 o|o. Comisión 2 o|o.
EL DOMINGO 9 de febrero a las 6. Informes, Victoria 571. f4

PROPIEDAD GRANDE EN Belgrano, calle O'Higgins 2571 de 1.000 v. c. más o menos, ocupada por un stud con 20 piezas y boxes, todo amplio, todo lindo, ubicación espléndida, adoquinado pago, alquiler 150 pesos. Contrato 2 años, tiene pesos 9.000 en cédulas. Liquidación. Visiten este negocio. Base, 11.000 $, con las cédulas. Seña, 8 o|o. Comisión, 2 o|o.
EL 9 de febrero a las 2.30. f4

CASA — CORRALON, CALLE Larrazábal 1651 y 53. Mide 10 por 50, 2 piezas grandes, galerías, galpón y pesebres al fondo. Adoquinado interno y externo pagos. Muchas comodidades. 3 cuadras de Provincias Unidas, tranvías 46 y 48. Se da plazo. Base pesos 4.500. Seña 8 por ciento. Comisión 2 o|o.
EL 9 de febrero a las 3.30. v9

Blas Luis Magaldi

CASAS

A PLAZO — SAN JUAN por Rincón 1121 y 23, altos y bajos, ad corpus, a 2 cuadras del bulevar Entre Ríos, bajos: salón de negocio, 3 piezas, cocina, etc.; altos: sala, 3 piezas, baño, 2 patios, etc. Edificada toda en cal, celosías, luz eléctrica, aguas corrientes, carpintería cedro, cloacas, renta 180 $. Puede visitarse. No hay cartel. Títulos perfectos. Base, $ 8.500. Seña, 8 o|o. Comisión, 2 o|o.
EL LUNES 10 de febrero, a las 5 p. m., en mi hall, Entre Ríos 487. f5

TERRENOS

EN HURLINGHAM. 6292,98 v. c. ideal terreno, a 6 cuadras de la estación F. C. P. y a 3 c. del tranvía Lacroze al Norte, manzana 6, lote D, frente a la quinta de Rotember, rodeado de chalets, ideal pueblo veraniego con un numeroso recorrido de trenes de ida y vuelta y tranvía a Campo de Mayo, con la ínfima base de 0.30 la v. c. al contado. Títulos perfectos. Seña, 20 o|o.
EL LUNES 10 de febrero, a las 5.30, en mi hall, Entre Ríos 487.—Magaldi. Informes al martillero. f5

Nicolás A. Novellino

SAN JUAN Y MARMOL A un paso, Angaco 4131. Tiene 10 por 35 v. c. 3 piezas, 2 chicas, galpón, cloacas, etc. Base pesos 4.000 incluso 2.000 cédulas.
EL DOMINGO 9 a las 4.30. v8

SALCEDO 3465 PROXIMA a Boedo. Consta de 10 por 43 varas, 3 piezas, 2 chicas, mosaicos, adoquinado, luz eléctrica, cloacas, etc. Base pesos 7.000.
EL DGO. 9 de febrero a las 5. v8

José María Daneri

EN BARRACAS, calle TRES Esquinas núm. 2633, entre Melgar y Santa Elena, barrio comercial y familiar, a 6 cuadras de la Av. M. de Oca, 3 de V. Sarsfield y 3 de la estación Barracas, del F. C. S. Casa compuesta de sala, comedor, con una gran estufa, 3 dorm., baño, cocina, aguas corrientes, teniendo al frente un espacioso lugar para jardín. Base definitiva, $ 5.500 m|n.
EL DOMINGO 9 de febrero, a las 4.30 p. m., en la misma. Seña, 8 ojo. Comisión, 2 ojo. La respectiva escritura de trasferencia de dominio deberá ser otorgada por ante el escribano doctor Juan Carlos Ferraria, Victoria 453, donde podrán los interesados revisar los títulos. Más datos, San Martín 196; U. T. 5397, Av.—José María Daneri. v9

L. y R. Frattini

EN EL CABALLITO — JOSE María Moreno, entre Santander y Avelino Díaz. Próximo al subterráneo, el eléctrico de la avenida Asamblea y el parque Chacabuco. Terreno de 10 varas de frente por 39.60 de fondo. Base definitiva pesos 4.50 la v. c.
EL DOMINGO 9 de febrero a las 5 p. m. sobre el mismo. Seña 8 ojo. Comisión 2 por ciento. Datos, San Martín 142. v9

PERALTA MARTINEZ Y SERNA

CASAS

PETIT HOTEL EN FLORES — Gavilán 585, entre Yerbal y Bacacay. Distante una cuadra de Rivadavia y del tranvía del subterráneo y 2 de la plaza. Buen barrio de familias. Base, $ 32.000. Reconoce una hipoteca por $ 12.000 al 8 ojo que vence en mayo, con opción a un año más, de la que se hará cargo el comprador.
HOY VIERNES 7 febrero, a las 3, en nuestra casa, 320 San Martín 326. Terreno: 8v10 de frente por 22v62 de fondo. Edificio moderno, con buen frente símil piedra, con balcones de hierro, zaguán, cancel, hall; sala, comedor con estufa, despensa, patio, con gran marquesina de cristales, arriate, cocina, lavadero y habitación de servicio. Piso alto: 4 dormitorios, baño con calefacción. Obras sanitarias. Título perfecto. 8 ojo de seña y 2 ojo de comisión. Horas de visita de 4 a 6 p. m.—Peralta Martínez y Serna. e29

*PARA HABITACION — Tre*lles 971. Entre Franklin y Neuquén. Dista una cuadra de los bulevares Gaona y Bella Vista. Propiedad moderna, de una planta, muy confortable. Base, $ 10.000, incluyendo 6.500 cédulas argentinas.
EL DOMINGO 9 de febrero a las 11 a. m. en la misma propiedad. Terreno 10 varas de frente por 40v48 de fondo. Edificio: Elegante frente símil piedra, balcones de hierro con celosías metálicas, jardín y verja de hierro, zaguán, cancel, vestíbulo, dos habitaciones al frente, tres habitaciones más, cuarto de baño, cocina, habitación de servicio, pileta, patios de mosaicos, con galería, puertas con banderolas y celosías de cedro, pisos pino de tea, cielos rasos, tirantería de hierro, etc. Título perfecto. 8 ojo de seña y 2 ojo de comisión. Informes, 320 San Martín 326. —Peralta Martínez y Serna. e30

*EN BANFIELD — LARRO*que y Acevedo. Preciosa esquina central, a 2 1|2 cuadras del andén de la estación del F. C. rodeada de quintas y casas de mérito y sobre el tranvía eléctrico a plaza de Mayo. Contiene un edificio hecho en cal, que produce renta. Base pesos 7 la v. c. Mitad al contado y mitad a uno o dos años, con 8 ojo de interés anual y primera hipotecaria.
EL VIERNES 14 de febrero a las 3, en nuestra casa, 320 San Martín 326. Medidas: 16v50 de frente a Larroque por 32 varas de fondo y frente a Acevedo. Superficie 580,44 v. c. Tiene vereda, cerco de pared y portón de hierro. Edificio: un amplio local para cochería y en altos 2 habitaciones, local para forrajes, etc. Título perfecto. 8 ojo de seña y 2 ojo de comisión. Informes en nuestras oficinas.—Peralta Martínez y Serna. f4

TERRENOS

TERRENO EN BANFIELD. — Central y bien avecindado. A menos de 6 cuadras al SE. de la estación del ferrocarril Sud y 3 antes de llegar al Club Inglés. Calle Arenales esq. Gascón: 985.20 varas cuadradas y además el derecho indiscutido a la posesión de alrededor de 500 v. c., todo lo que se halla bajo cerco de alambre tejido. Base, $ 3 v. c., por lo que tiene título de trasmisión y el excedente se trasmitirá gratis.
EL DOMINGO 9 de febrero, a las 10 a. m., en el mismo terreno. Medidas, según título 10v70 de frente al Norte por 40 varas de fondo y frente también al Este. Superficie 985.20 v. c. Títulos perfectos. 8 ojo de seña y 2 ojo de comisión.—Peralta Martínez y Serna. f4

EN FLORES — UN GRAN terreno con construcciones que producen renta, Canalejas 2748 y 2754, entre Terrada y Condarco. Distante siete cuadras de la avenida Rivadavia y dos del bulevar Avellaneda. 1.785 varas cuadradas con dos edificios. Base pesos 10.000.
EL MARTES 18 de febrero a las 3, en nuestra casa, 320 San Martín 326. Terreno: mide 30 varas de frente por 59v48 de fondo. Edificios: el número 2748, lo constituye una habitación y un galpón todo de material con galería y techo de cinc, w. c., etc. El número 2754, está constituído por una casa de cuatro habitaciones, cocina, pieza de baño, y w. c., patio, etc. Recomendamos la inspección, seguros de que ha de interesar. Título perfecto. Escribanos señores Enrico y Vivanco.—Peralta Martínez y Serna. f7

V. S. Lobato y Cía.

TERRENOS

EN MAR DEL PLATA, LOS mejores terrenos entre el mar y la Estación Nueva, sobre las calles Sarmiento, Alsina y Alberti (que tienen asfalto pago), Gazcón y Falucho, 10.000 varas en la quinta 129, divididas en 18 lotes todos con frente al asfalto, a media cuadra de la Estación Nueva y a poco más de dos cuadras del bulevar Marítimo, en el barrio de las construcciones lujosas, desde donde se domina el mar. Base $ 10 vara cuadrada. Título perfecto. Escrituras por la oficina del escribano Sr. Ramón Dibar.
EL MIERCOLES 19 de febrero, a las 3, en nuestra casa, Rivadavia 639. Los lotes de centro de cuadra miden 12 varas por 36 a 50 y las esquinas 16 a 24 por 38. Pidan planos en nuestra casa o en Mar del Plata en lo de Constantino, San Martín 2126. Seña 8 ojo. Comisión 2 ojo. Informes, Rivadavia 639.—V. S. LOBATO y Cía. e29

José Conti y Cía.

*JUDICIAL—CASA EN BEL*grano. Orden del señor juez de primera instancia en lo civil Dr. Pedro V. Meléndez, secretaría del Dr. Horacio Marcó en el juicio Bignone Juan Bautista y Pedemonte Juan contra Intili José, debiendo tomarse como base la suma de $ 3.600 y exigirse el 8 ojo a cuenta de precio y el 2 ojo de comisión.
EL DOMINGO 9 de febrero a las 4, venderemos en la misma, la propiedad calle Loreto 3193 esquina Conde, que mide 18m30 al S. O. por 17m44 al S. E. y 18m09 al N. O. Edificio: Salón de negocio, 2 salas, 3 piezas, 3 altas, cocina y w. c. Adoquinado en ambos frentes. Informes, Bolívar 189. v8

Giménez Zapiola, Panelo y Cía.

JUDICIAL — EN MAR DEL Plata. Ubicación de preferencia. Rodeado de chalets modernos. Dos esquinas frente a la estación Nueva, a cinco cuadras de la Rambla. Con tranvía al frente. Esquina Sarmiento y Alberti, asfaltadas, mide: 22 m. 51 (25v.99) de frente al NO. sobre Sarmiento por 29m.44 (33v.99) de fondo, y también frente al NE. sobre Alberti. Superficie aproximada 662.69 m. c. (833.68 v. c.). Base $ 5.300, o sea $ 6.36 la v. c., las dos terceras partes de la tasación. Esquina Sarmiento, asfaltada, y Rawson, mide: 22 m. 51 (25v.99) de frente al NO. sobre la primera, por 27m.75 (32v.04) de fondo, y también frente al SO. sobre la segunda. Superficie aproximada 624.65 m. c. (833.90 v. c.). Base $ 4.164, o sea $ 5 la v. c., las dos terceras partes de la tasación. Los dos terrenos tienen cerco de material y alambre.
EL DOMINGO 16 de febrero, a las 4 p. m., en los mismos. Por orden del señor juez de primera instancia doctor Meléndez, secretaría del doctor Cúneo, a propuesta de partes en el expediente Parenti Francisco, su sucesión (hoy su concurso). 8 por ciento a cuenta de precio y 2 por ciento de comisión en efectivo. — Giménez Zapiola, Panelo y Cía., Florida 239. f2

F. González Elizalde

San Martín 92, U. T. 1592 Av.

*SOBRE LA ESTACION RA*mos Mejía y frente a la Av. Rivadavia, las propiedades de la sucesión Hiriart, 4 casas, Av. Rivadavia 13786 esquina Pueyrredón número 50 al 58. Venta como judicial por división de condominio. Base de pesos 4.000 a pesos 10.000. Visítense.
EL DOMINGO 16 de febrero a las 5 p. m. Después mayores datos. Informes, San Martín 92. v8

EDUARDO LAGO

CAMPO

En Gral. La Madrid F. C. S.

1.333 hectáreas, 97 áreas y 91 cs. de campo inmejorable para ganadería y agricultura por las condiciones de su suelo, sus pastos y sus aguas; situado a escasamente 3 leguas del pueblo de La Madrid y a 1 y 1|2 de la Estación Lastra, F. C. S., sobre el camino a Laprida.

Base, $ 180 m|n. la hectárea

Venta en un lote, con grandes facilidades de pago.

El remate se efectuará en el local de mi escritorio en General La Madrid.

EL DOMINGO 9 DE FEBRERO

A LAS 4 DE LA TARDE

de acuerdo con las condiciones y demás circunstancias que se determinan en el aviso con detalles que se publica en este mismo diario. Datos y carteles con planos, solicítense al martillero en General La Madrid.

EDUARDO LAGO 1p

CAMPO EN GENERAL LA Madrid, F. C. S. 1.333 hectáreas, 97 áreas, y 91 centiáreas de campo muy bueno para ganadería y agricultura, situado a escasamente 3 leguas del pueblo de La Madrid y a 1 y 1|2 de la estación Lastra, F. C. S. sobre el camino a Laprida. Alambrado en todo su perímetro y dividido en cuatro potreros con materiales de primer orden, contiene dos molinos con tanques y bebederos de hierro, una población de barro, ha sido sembrado en una gran parte y está actualmente poblado su suelo de abundantes pastos de semilla. Base pesos 180 m|n. la hectárea, con grandes facilidades de pago; reconoce una hipoteca a favor del Banco Hipotecario Nacional, reducida hoy a pesos 51.397.05 m|n. pagadera en amortizaciones anuales de 4.300 pesos, con la que podrá continuar el comprador a estilo de plaza, pudiendo además también tomar otros 100.000 pesos en hipoteca, a 3 años, a interés del 8 ojo anual, debiendo abonarse el resto hasta el completo del precio al contado, en el acto de firmarse la respectiva escritura traslativa de dominio, que deberá tener lugar dentro de los 15 días de efectuada la venta. Venta en un lote, por cuenta y orden de su dueño.
EL DOMINGO 9 de febrero, a las 4 de la tarde, en el local de mi escritorio. Los interesados en revisar el campo deben hacerlo por General La Madrid, donde tendrán medios fáciles y cómodos. Títulos perfectos los que podrán ser examinados en las oficinas del Banco Hipotecario Nacional, en la capital federal. El campo reconoce un contrato (viejo) de arrendamiento, a razón de pesos 7 m|n. la hectárea, al año, que vence en febrero de 1920, estando dispuesto el ocupante a rescindir el contrato y hacer entrega del campo en marzo del corriente año, mediante una indemnización razonable que se convendrá en acuerdo de partes. Linderos: Lafontaine Hermanos; Federico Otamendi; señoritas de Otamendi, Eduardo Enrich y Enrique Saavedra, hoy, González y Espinosa. Seña 10 ojo. Comisión 2 ojo. al comprador. Más datos y avisos con planos solicítense al martillero en General La Madrid. e19

Vicente P. Cacuri

Estanzuela

Sobre la Capital valiosas mejoras. Para explotación y recreo.
MUCHAS FACILIDADES 1p

*ESTANZUELA EN CAÑUE*las, La Elisa, A una legua a la derecha del pueblo. A 90 minutos de Constitución. Sobre el camino a los mataderos de Liniers, y 9 leguas de este mercado general de haciendas. Son 219 hectáreas, 36 áreas y 21 centiáreas, dividida en dos potreros. Alambrado nuevo en todo su perímetro, y con postes de ñandubay. Campo flor, pastos refinados, varios. Agua dulce, muy superior, de 3 a 4 metros. Riquísima tierra negra de gran rendimiento. Casa nueva, de material para familia, que consta de comedor, tres dormitorios, cuarto de baño, pieza para el servicio, cocina, galería, gallinero, etc. Además piezas para peones, galpón, huerta, jardín, gran monte de frutales y forestales, (hay más de 5.000 árboles), dos molinos, tanque australiano de 100.000 litros y otros detalles. Base de venta: pesos 375 por hectárea. Condiciones: 40.000 pesos en una hipoteca, a dos años y el saldo parte al contado y parte a un año, si así lo desea el comprador. Linderos: NE. Barrenechea; SE., Galicia; SO., Vicente Casares (La Martona) y NO. Villate Olaguer. Para verla, dirigirse en Cañuelas a los cocheros Maurín y Guerrero. Vale 40 pesos de arrendamiento. Es ideal para una granja modelo, para descanso de hacienda, para explotación y recreo. Se acompañará desde aquí a los interesados que lo deseen. Rematará
EL MIERCOLES 12 de febrero a las 4 p. m. en mi hall, Rivadavia 827.—Cacuri. 1p

ENRIQUE D. LAGOS
8.000 hectareas divididas en 16 lotes

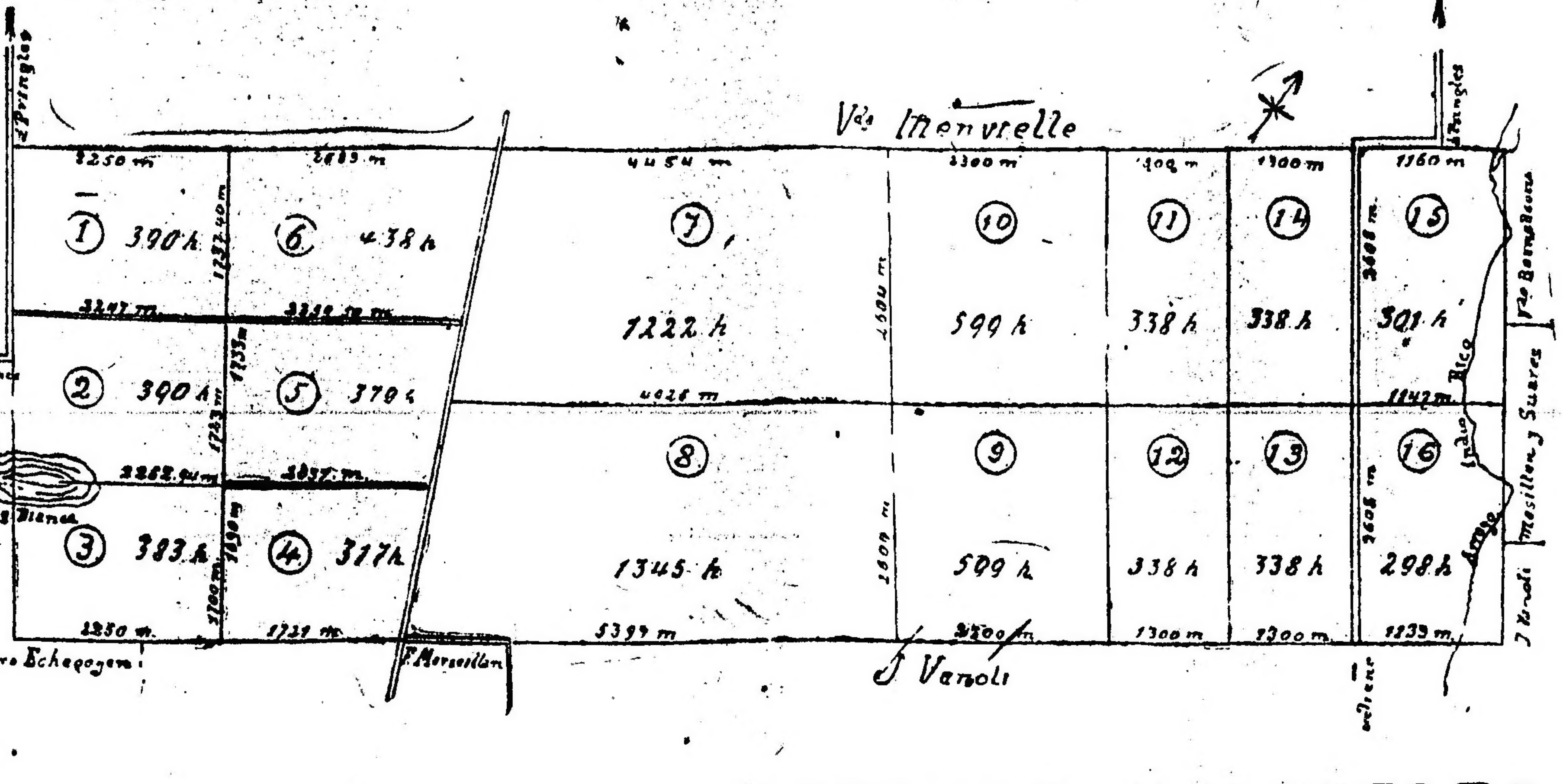

EN EL DESLINDE DE DORREGO Y PRINGLES

UNA IMPORTANTE LIQUIDACIÓN — 8.000 hectáreas de buen campo apto para ganadería y agricultura, en lotes desde 300 a 1.300, con opción. Fracción ubicada sobre la costa del arroyo Indio Rico, propiedad del señor don Miguel Laharrague, próxima a las estaciones Irene y Aparicio, F. C. S. Venta resuelta, con la base de $ 80 c|l la hectárea. Forma de pago: 50 o|o al contado en el acto de escriturarse y el 50 o|o restante a 2 o 4 años de plazo a un solo término o por mitades de 25 por ciento, con garantía hipotecaria del campo y el interés del 6 o|o anual, pagaderos por semestres adelantados, empezando a contarse desde el 1.o de marzo próximo. El remate se efectuará en el hotel Fuchulu, de Tres Arroyos.

EL SABADO 22 de febrero a las 3 p. m. Los títulos son perfectos y están libres de todo gravamen, debiendo extenderse las escrituras respectivas por los escribanos señores Alejandro y Horacio Ferrari, Sarmiento 643, antes del 31 de marzo del corriente año. El campo queda libre de arrendamiento el 1.o de marzo próximo, habiendo sido medido y amojonado por el ingeniero señor Adolfo Arcansol, Avenida de Mayo 791, quien dará la posesión a los compradores en los primeros diez días del mismo mes, aun cuando no se haya escriturado, en cuyo caso deberá aumentarse la seña establecida hasta el 20 o|o del importe del precio. En el acto del remate exigiré el 8 por ciento en calidad de seña y a cuenta de precio y 2 o|o de comisión. Otros informes y planos, a mis oficinas en Buenos Aires, San Martín 345. 1p

ENRIQUE D. LAGOS

PUBLIO MASSINI & Cía.
SOCIOS
F. ASTOUL BONORINO - JACOBO LYNCH

2.500 HECTAREAS EN LA estación Manuel Campos, ferrocarril Pacífico, primera estación después de Guatraché, cuyos campos son tan reputados. Sección III, fracción C, Angulo SE. del lote 13. En dos lotes de 1.250 hectáreas cada uno, lindando con el importante establecimiento "La Carlota", de Alston, con base de 25 pesos hectárea, resueltamente a vender. Campo apto para alfalfar, para ganadería y para agricultura; agua muy buena a poca profundidad. En el plano de La Pampa está a nombre de César Campos. La venta es al contado, con títulos perfectos.
EL MIERCOLES 12 de febrero a las 2 p. m. en nuestra casa San Martín 81, venderemos este campo que no es de especulación sino de producción; ha dado muy buenas cosechas de trigo; actualmente está libre de contrato y hay oferta de 4.50 pesos la hectárea de arrendamiento para ganadería. Dista 25 cuadras de la estación Manuel Campos y ahí encontrarán al encargado de mostrarlo a los interesados. Planos y datos a nuestra casa San Martín 81. Seña, 8 o|o. Comisión, 2 o|o.—Publio Massini y Cía. e23

24 DE NOVIEMBRE 1278 — Al lado del bulevar San Juan. Propiedad antigua, edificada en 10 varas de frente por 27v48 de fondo (ad corpus). Consta de sala, 5 habitaciones, cocina y dependencias. Base, pesos 6.500, pagaderos 3.a parte al contado, 3.a a un año y 3.a a dos años, con 7 o|o, por semestres adelantados.
EL DOMINGO 9 de febrero, a las 4 p. m., en la propiedad. Seña 8 o|o. Comisión 2 o|o. Informes en nuestra casa, San Martín 81.—Publio Massini y Cía. v9

CASA QUINTA en OLIVOS. Calle Corrientes 1557, a 1 cuadra de la estación Bartolomé Mitre, a 1|2 de la Av. Cabildo (allí Maipú), con tranvía eléctrico y 7 de Olivos. Adoquinado pago al frente, entre los más lindos chalets. Edificio en perfecto estado; consta de jardín y verja de hierro al frente, sala, comedor, dos dormitorios, cuarto de baño, otra pieza pequeña, cocina, galería, jardín, gallineros, etc. Instalación eléctrica, motor, id. Mide 12v18 de frente por 67 de fondo y 18v30 en el contrafrente, (ad corpus). Base bajísima, pesos 8.500 m|n. A plazos.
EL DOMINGO 9 de febrero, a las 5.30 p. m., en la propiedad. Visítese. Seña 8 o|o. Comisión, 2 o|o. Informes, San Martín 81.—Publio Massini y Cía. v9

SOBRE EL SUBTERRANEO. Casa Provincias Unidas 3469|71, entre Azul y Dolores, en ese gran barrio, sobre el subterráneo y Av. Rivadavia. Propiedad compuesta de salón de negocio al frente, con entrada independiente para carros, 6 habitaciones, galpón, cocina y dependencias. Mide 9v82 de frente por 38v60 de fondo, (ad. corpus). Base pesos 12.500 m|n., de cuya suma se deducirá una hipoteca por 10.000 cédulas argentinas, el excedente al contado.
EL DOMINGO 9 de febrero, a las 4.30 p. m., en la propiedad. Visítese. Seña 8 o|o. Comisión 2 o|o. Informes, San Martín 81.—Publio Massini y Cía. v9

IMPORTANTE ESTABLECIMIENTO o colonia agrícola. Sección III de La Pampa, ángulo SE. del lote 14, fracción C, en dos lotes: uno de 1.900 hectáreas, y de 600 hectáreas el otro. Separados por la vía del F. C. Pacífico. Conocido por campo de Nocetti. Tiene la estación General Manuel Campos, a 2.000 metros, y a 15 kilómetros la de Guatraché. El campo está arrendado hasta el 1.o de marzo del corriente año. Base 40 pesos la hectárea. El comprador podrá tomar a su cargo, en hipoteca, 24 pesos por hectárea al 7 1|2 o|o. de interés anual, pagadero el 23 de septiembre de 1922 y chancelable en cualquier momento con el pago de un trimestre. Títulos perfectos a satisfacción del comprador. Libre de montes y médanos. Tiene un molino y tanque australiano de 300.000 litros con riquísima agua y un monte nuevo de frutales de 5 hectáreas y un pequeño alfalfar nuevo de 30 hectáreas. El campo es apto para agricultura y ganadería. Los colonos actuales son interesados en arrendar nuevamente al 16 o|o de la cosecha, embolsado y puesto en la estación. Hay también 4 molinos más en el campo, pero pertenecen a los arrendatarios, así como las poblaciones.
EL MIERCOLES 26 de febrero a las 3 p. m., en nuestra casa San Martín 81. Recomendamos se visite, seguros de que no hay mejor en la zona, dirigiéndose a don José Martocci, en la estación General Campos. Seña 8 o|o. Comisión 2 o|o. Planos y datos en nuestras oficinas.—Publio Massini y Cía. v7

Carlos Olmi

JUDICIAL — CUBA 1822 esquina Pampa, Belgrano. La casa que habitó el almirante Lowry. En el punto interesante de Belgrano, 24 metros (29 varas 26) de frente a Cuba, por 23 metros (26 varas 56) a Pampa. 1.042 varas 75 centímetros cuadrados, 8 habitaciones, comodidades, aguas corrientes, cloacas y adoquinado todo pagado. Amplias aceras con arboledas. Tasación: 55.000 $. Base 2|3 partes: 36.666,66 es decir 1$ 35 vara por terreno con edificio y todos los servicios urbanos hechos y pagados, en el punto interesante de Belgrano! Juez, Dr. Casabal, secretaría Laspiur, en la sucesión B. B. de Lowry.
EL SABADO 8 de febrero a las 4 p. m. en Reconquista 353. Puede visitarse todos los días de 1 a 6 p. m. Seña 8 o|o. Comisión 2 o|o. Datos, Reconquista 353. f2

Casal Hnos.

JUDICIAL, EN LOS VALLES de la colonia General Roca. Seis chacras en el Río Negro y dentro de la zona de riego de la Sociedad Cooperativa de Irrigaciones. Tierras fertilísimas, donde el cultivo intensivo alcanzará extraordinarios rendimientos. Son las chacras: 213, 214, 230, 231, 335 y 351 de la colonia y se encuentran próximas a las estaciones Río Negro y Allen.
EL VIERNES 7 de febrero, a las 3 p. m. en nuestro local, Av. de Mayo 634. Superficies y bases para la venta: chacra número 213: tiene 95 hectáreas, está alambrada y con parte alfalfada. Base, $ 112,50 la hectárea. Chacra núm. 214; consta de 100 hectáreas. Tiene casa de material de 6 piezas, cocina, gallinero, con parte de alfalfa, hay plantas de viña, monte de frutales de varias clases; álamos, sauces y mimbres. Base, $ 140 m|n. la hectárea. Chacra número 230. Superficie, 65 hectáreas, alambrada y con parte de alfalfa. Base, $ 90 m|n. la hectárea. Chacra número 231. Superficie, 45 hectáreas, 50 áreas, con parte de alfalfa. Base, $ 90 m|n. la hectárea. Chacra 335. Superficie: 81 hectáreas. Base, $ 90 m|n. la hectárea. Chacra número 351. Superficie, 85 hectáreas. Base, $ 90 m|n. la hectárea. Por orden del señor juez doctor Pedro V. Meléndez, secretaría del señor José Cuneo, en el juicio testamentario de don Cayetano Domínguez. Exigiremos el 8 o|o a cuenta de precio y el 2 o|o de nuestra comisión en efectivo. Informes y planos, B. Mitre 754, o Av. de Mayo núm. 634.—Casal Hnos. e24

Antonino Lettieri

JUDICIAL—CASA en ADROGUÉ. A dos cuadras de la estación, calle Cordero 885. Consta de 2 salas y zaguán al frente, 4 dormitorios, baño, cocina, galería, etc. Su terreno mide 10 metros 30 centímetros de frente por 20 metros 80 centímetros de fondo. Base pesos 10.000 m|n.
EL DOMINGO 9 de febrero, a las 3 p. m. en la misma. Venta ordenada en el juicio Fulgencio Otaegui contra Jacobo Sani, su concurso, por cobro de pesos, que tramita por los tribunales de La Plata, juez doctor Aramburú, secretaría Pinto. Títulos perfectos. Seña 10 o|o. Comisión 2 o|o. Más datos al martillero, calle 48, número 862, La Plata. v9

Carlos Piazza

BOVEDA LUJOSA, CEMENTERIO del Oeste, con frente de granito. Al Norte y calle asfaltada, la categoría, a 98 años. Base: $ 6.000. Mide 2,50 por 2,50 metros. Construcción sólida. Elegante frente de granito negro lustrado estilo moderno, artística puerta con aplicaciones bronce, altar doble, mármol Chiampo, costado y piso id, tiene mucho mármol blanco, columnas San Luis y una virgen 1,20 metros, 18 catres incluso altar, reja, baranda y pasamanos bronce, escalera y 8 catres mármol, vitraux, visítese; preguntar por Juan y José Spirito. El remate se efectuará en mi escritorio, Reconquista 325.
EL MARTES 11 de febrero, a las 4. f7

Jorge N. Williams

JUDICIAL, ESTADOS UNIDOS 928. Casa con 7,37 metros frente por 30,31 de fondo con sala, 3 dormitorios, comedor, baño, cocina, 2 piezas altas, 2 patios y galpón de madera. Base 14.000 $.
EL MIERCOLES 12 de febrero a las 4 p. m. en mi salón San Martín 195. Orden del juez doctor Klappenbach, secretaría doctor Figueroa Alcorta en la sucesión J. Vasconcellos de Barcia. Escrituras por la oficina del señor González Cané. Seña 8 por ciento. Comisión 2 o|o. e30

Domingo Martínez Barabino

COMO JUDICIAL — CASA en Belgrano, calle Holmberg número 1572, entre Carabajal y avenida Los Incas, a 1 cuadra del tranvía 58 por Alvarez Thomas, en terreno de 8m66 cent. de frente al NE., 33 m. 55 cent. en el costado SE., 33 metros 33 cent. en el costado NO., y 9 metros 14 cent. en el contrafrente. Edificación en cal de 2 piezas, cocina y w. c. y 1 pieza de madera y material, cielos rasos de yeso, puertas y celosías de cedro, galerías, mosaicos, az. corvidide, frente de material, verja y puerta de hierro, jardín y frutales.
EL DOMINGO 9 de febrero, a las 4.30 p. m., sobre la misma, remataré por cuenta y orden de su dueño, esta linda casita. Base, $ 3.000 m|n., 8 o|o a cuenta de precio y 2 o|o de comisión, a cargo del comprador. Informes, a mi oficina, Rivadavia 563. U. T. 949, Lib. f4

Banco Hipotecario Nacional
25 DE MAYO 245

CONDICIONES GENERALES DE LOS REMATES

1.o—Los remates están sujetos a la aprobación del Directorio dentro de los quince días de efectuados y se hacen por cuenta del deudor, con sujeción a las leyes números 8172 y 9155.
2.o—El comprador podrá continuar con la hipoteca que reconoce la propiedad abonando la diferencia entre la deuda actual y el precio de compra.
3.o—Todo comprador abonará en efectivo, al firmar el boleto, el 5 o|o de seña y el 1 o|o de comisión.
4.o—Los títulos de propiedad pueden ser revisados en el archivo del Banco antes del remate.
5.o—Por mayores informes, pídanse a las oficinas del Banco.

REMATES A EFECTUARSE

CAPITAL

EL VIERNES 7 de FEBRERO en su local, a las 3 p. m., terreno Santander entre Larrazábal y Olden. Lote 15 de la manzana D. Mide 8m66 por 55m47 al NE. y 55m53 al SO. No. Ho. 4.167 P. C. Base, $ 260. Hipoteca, $ 200. Deuda, $ 188.

TERRENO SANTANDER entre Larrazábal y Olden, lote 16 de la manzana D. Mide 8m66 por 55m47 al SO. y 55m42 al NE. No. Ho. 4168, P. C. Base, pesos 250. Hipoteca, $ 200. Deuda, $ 188.—LA PRENSA, enero 24 de 1919. e24

EL VIERNES 7 de FEBRERO en su local, a las 3 p. m., dos casas Sucre 1401|21, esquina Miguelete 1920. Mide 25m85 al SE. por 27m55 al NE., 31m58 al NO. y 28m15 al SO. Con 3 piezas y dependencias cada casa. No. Ho. 6348, 6 o|o. Base, $ 10.200. Hipoteca, $ 8.000. Deuda, pesos 7.130. e24

EL DOMINGO 9 DE FEBRERO. En la misma a las 5.30 p. m. A requerimiento judicial. Dos casas Núñez 3038 y Juana Azurduy 3635. Miden, ad corpus, Núñez 17m32 por 43m30 y J. Azurduy, 8 metros 66 por 43m30. Consta: la primera de 6 salones y 4 piezas y la segunda con 2 piezas, caballeriza con altillo y 2 piezas más. Dependencias en todo.
N.o H.o 8.457. 6 o|o. Base pesos 25.000. Hipoteca pesos 25.000. Deuda pesos 22.481.

EL MARTES 11 DE FEBRERO. En su local a las 3 p. m. Casa Honduras número 5538|50. Mide: 25m98 por 51 metros 96, con 3 piezas y dependencias.
N.o H.o 21234. La serie. Base pesos 23.000. Hipoteca pesos 23.000. Deuda pesos 21.528.

EL MARTES 11 DE FEBRERO. En su local a las 3 p. m. Terreno Santander entre Larrazábal y Olden. Lote 17, manzana D. Mide: 8m66 por 55m42 al SO. y 55m37 al NE.
N.o H.o 4169 P. C. Base pesos 250. Hipoteca pesos 200. Deuda pesos 188. e23

TERRENO — LARRAZABAL esquina Santander. Lote 22, manzana D. Mide 12m53 al NE. 29m44 al NO. 12m71 al SO.
N.o H.o 4174 P. C. Base pesos 540. Hipoteca pesos 500. Deuda pesos 470. e28

TERRENO — LARRAZABAL entre Santander y Balbastro. Lote 23, manzana D. Mide: 8m66 por 29m44.
N.o H.o 4175. P. C. Base pesos 360. Hipoteca pesos 300. Deuda pesos 282. e28

TERRENO — LARRAZABAL entre las de Santander y Balbastro. Lote 25, manzana D. Mide: 8m66 por 46m76.
N.o H.o 4177. P. C. Base pesos 450. Hipoteca pesos 400. Deuda pesos 376. e28

EL MIERCOLES 12 DE FEBRERO en su local a las 3 p. m. Casa Trelles número 1736. Mide: 7m95 por 25m45 al NO. y 25 metros al SE. con 3 piezas y dependencias.
División. N.o H.o 32.260 L. Base pesos 1.900. Hipoteca pesos 1.300. Deuda pesos 1.126. e29

EL MIERCOLES 12 DE FEBRERO En su local a las 3 p. m. Casa Trelles número 1744. Mide: 8m05 por 25m90 al NO., 25m45 al SE. 8m07 de contrafrente, con 3 piezas y dependencias.
División N.o H.o 32.260 L. Base pesos 1.900. Hipoteca pesos 1.300. Deuda pesos 1.126. LA PRENSA enero 29. e29

EL JUEVES 13 DE FEBRERO. En su local a las 3 p. m. Casa Bacacay 2938|46. Mide 15m50 al N. por 36m85 al E. y 38m17 al O. y 10m70 en el contrafrente. Ad corpus. Con salón negocio, 3 piezas y 2 más de servicio; además un departamento con 3 piezas y 1 más de servicio y 3 departamentos más con 2 piezas y 1 de servicio cada uno. Dependencias en todo.
N.o H.o 13.535. 6 o|o. Base pesos 31.500. Hipoteca pesos 24.000. Deuda, pesos 21.950.

EL JUEVES 13 DE FEBRERO. En su local a las 3 p. m. Casa San Salvador 4453|59. Mide 8m66 por 32m42 al SE. y 33m28 al NO. Ad corpus. Consta de piso bajo con salón negocio y sótano y piso alto con 8 piezas, altillo y dependencias.
N.o H.o 13.156. 6 o|o. Base pesos 30.600. Hipoteca pesos 24.000. Deuda pesos 21.769. LA PRENSA, enero 30. e30

EL JUEVES 13 DE FEBRERO. En su local a las 3 p. m. Tres casas Beltrán 307|17 esquina Bogotá 2029. Mide 15 metros 33 por 26m52. y en contrafrente 14 metros 45 y 26m60. Ad corpus. Con 5 piezas y dependencias cada casa.
N.o H.o 7.444. 6 o|o. Base pesos 26.800. Hipoteca pesos 22.000. Deuda pesos 19.781. e30

EL VIERNES 14 de FEBRERO, en su local a las 3 p. m. Casa Luna 328. Mide 8m35 por 13m76 al N., 19m50 al S. y 9m12 de contrafrente. Con 2 piezas y dependencias. Div. No. Ho. 9.834, 6 o|o. Base, $ 6.150. Hipoteca, $ 3400. Deuda, pesos 3.034. e31

EL VIERNES 14 de FEBRERO, en su local, a las 3 p. m., casa Luna 334. Mide 8m66 por 19m50 al N., 24m15 al S. y 9m45 de contrafrente. Con 2 piezas y dependencias. Div. No. Ho. 9.834, 6 o|o. Base, $ 6.650. Hipoteca, $ 3.800. Deuda, pesos 3.447. e31

EL VIERNES 14 de FEBRERO, en su local, a las 3 p. m., casa Luna 338. Mide 8m66 por 24m15 al N., 2?m65 al S. y 9m60 de contrafrente. Con 4 piezas y dependencias. Div. No. Ho. 9.834, 6 o|o. Base, $ 8.800. Hipoteca, $ 5.300. Deuda, pesos 4.605. e31

EL DOMINGO 16 DE FEBRERO. En la misma a las 4 p. m. Casa Seguí 1149. Mide: 8m90 por 53 metros. Ad corpus. Con 5 piezas y dependencias.
División N.o H.o 15.956. 6 o|o. Base pesos 8.900. Hipoteca pesos 8.800. Deuda pesos 8.113. f2

EL DOMINGO 16 DE FEBRERO. En la misma a las 4 p. m. Casa Seguí 1153. Mide: 8m42 por 52m94. Ad corpus. Con 5 piezas, 1 más de servicio y dependencias.
División N.o H.o 15.956. 6 o|o. Base pesos 8.300. Hipoteca pesos 8.200. Deuda pesos 7.560. f2

EL DOMINGO 16 DE FEBRERO. En la misma a las 5 p. m. Casa avenida El Cano 3793|95, esquina Charlone. Mide: 8m99 por 16m35. Ad corpus. Con 4 piezas, 1 más de servicio y dependencias.
N.o H.o 11.263. 6 o|o. Base pesos 8.100. Hipoteca pesos 8.000. Deuda pesos 7.257.

EL DOMINGO 16 DE FEBRERO. En la misma a las 4.30 p. m. Casa Seguí 2074. Mide: 8m66 por 43m30. Con 4 piezas y dependencias.
N.o H.o 9.263. 6 o|o. Base pesos 7.000. Hipoteca pesos 4.000. Deuda pesos 3.597.

EL DOMINGO 16 DE FEBRERO En la misma a las 5.30 p. m. Casa Rosetí 1849. Mide: 8m66 por 43m33. Con 3 piezas y dependencias.
N.o H.o 6961. 6 o|o. Base pesos 3.700. Hipoteca pesos 3.500. Deuda pesos 3.120. LA PRENSA, febrero 2. f2

EL MARTES 18 de FEBRERO En su local a las 3 p. m. Casa Figueroa 198, esquina Hidalgo 200. Mide: 5m80 al NO. 14m69 al SO., 18m87 al NE. y 10 metros al SE. con ochava de 4m20 por 4m20. Ad corpus. Con salón negocio, 2 piezas, 1 más de servicio y dependencias.
N.o H.o 11396. 6 o|o. Base pesos 17.400. Hipoteca pesos 12.000. Deuda pesos 10.885. f4

EL MARTES 18 de FEBRERO En su local a las 3 p. m. Casa Curapaligüe 706. Esquina Lobos 1700. Mide 10m94 al SO. 20m85 al NO. 24m65 al SE. y 8m66 al NE. Con salón negocio, 3 piezas y dependencias.
N.o H.o 4.549. 6 o|o. Base pesos 9.200. Hipoteca pesos 7.500. Deuda pesos 6.684 f4

EL MARTES 18 de FEBRERO En su local a las 3 p. m. Casa San Martín 657. Mide: 7m86 por 60m62. Ad corpus. Con 11 piezas, 2 más de servicio y dependencias.
N.o H.o 120. P. C. Base pesos 19.000. Hipoteca pesos 29.040. Deuda pesos 2.491. Los servicios de las hipotecas, serie Préstamos Convertidos, (P. C.) ley 2842, deberán hacerse a razón del 10 o|o, anual, pagaderos en moneda nacional de curso legal, del 1.o al 15 de abril y octubre. En caso de cancelación o anticipo, sólo podrá efectuarse de acuerdo a lo dispuesto en las leyes 2842 y 8172. LA PRENSA, 4 de febrero. f4

EL MIERCOLES 19 DE FEBRERO en su local a las 3 p. m. Casa Canning 77|83. Mide: 8m66 por 41m58 al SO. y 42m18 al NE., con salón negocio, 4 piezas, 1 más en altos y dependencias.
N.o H.o 7.833. 6 o|o. Base pesos 14.700. Hipoteca pesos 12.000. Deuda pesos 10.791.

EL MIERCOLES 19 DE FEBRERO En su local a las 3 p. m. Casa Arrecifes 6631, entre Jachal y Cañada de Gómez. Mide: 8m66, por 34m90. Con 3 piezas y dependencias. Deuda por afirmado a cargo del comprador de pesos 1.193,46, pagadera por servicios de pesos 92.23 cada una.
N.o H.o 14.027. 6 o|o. Base pesos 4.500. Hipoteca pesos 3.000. Deuda pesos 2.744. f5

EL MIERCOLES 19 DE FEBRERO. En su local a las 3 p. m. Terreno Cosquín al lado del número 2.445, con frente a la avenida Cárdenas, entre Tandil y Av. Chicago. Mide: 8m66 al NE. 9m18 al SO. 34m44 al NO. y 37m48 al SE.
N.o H.o. 20.435 H. Base pesos 600. Hipoteca pesos 500. Deuda pesos 357. LA PRENSA, febrero 5 de 1919. f5

EL JUEVES 20 DE FEBRERO. En su local a las 3 p. m. Casa Estados Unidos números 3801|7, esquina Castro Barros número 895. Mide 7 metros por 17m32. Ad corpus. Consta de planta baja, con salón negocio, 2 piezas y 1 de servicio y planta alta con 5 piezas y 1 de servicio. Dependencias en ambas.
N.o H.o 7.475. 6 o|o. Base pesos 20.000. Hipoteca pesos 18.000. Deuda pesos 16.186. f6

EL JUEVES 20 DE FEBRERO. En su local a las 3 p. m. Casa Tandil número 2721. Mide: 8m66 por 30m31. Con 3 piezas y dependencias.
N.o H.o 32.946. L. Base pesos 5.200. Hipoteca pesos 3.500. Deuda pesos 3.061. f6

EL JUEVES 20 DE FEBRERO. En su local a las 3 p. m. Casa Pujol número 841. Mide: 8m66 por 41m33. Ad corpus. Con 4 piezas y dependencias.
N.o H.o 7.781. 6 o|o. Base pesos 6.100. Hipoteca pesos 4.500. Deuda pesos 4.047. f6

EL JUEVES 20 DE FEBRERO. En su local a las 3 p. m. Casa Río IV número 884. Mide: 17m32 por 77m94, o lo más o menos que resulte. Con 9 piezas y dependencias. Deuda por afirmado a cargo del comprador de pesos 2.193.94 m|n.
N.o H.o 9.495. 6 o|o. Base pesos 16.400. Hipoteca pesos 10.000. Deuda pesos 8.998. LA PRENSA, febrero 6. f6

EL VIERNES 21 DE FEBRERO. En su local a las 3 p. m. Casa México números 2016|18. Mide: 8m66 por 34 metros 20. Ad corpus. Consta de dos plantas con 8 piezas, 2 más de servicio y dependencias en cada planta.
H.o H.o 17.350. 6 o|o. Base pesos 41.600. Hipoteca pesos 33.000. Deuda pesos 30.424. f7

EL VIERNES 21 DE FEBRERO. En su local a las 3 p. m. Casa Cochabamba números 2518|20. Mide: 10 metros 39 por 47m41 y 7m14 en contrafrente. Ad. corpus. Con negocio, 5 piezas y dependencias.
N.o H.o 11.865. 6 o|o. Base pesos 21.100. Hipoteca pesos 16.000. Deuda pesos 14.518. f7

EL VIERNES 21 DE FEBRERO. En su local a las 3 p. m. Dos casas Leones número 2806, esquina Tres de Febrero número 480. Mide: 10m96 al NO. 39 metros 75 en el SO., 42m03 al NE. y 13m64 al SE. Con tres piezas y dependencias cada casa. Deuda por afirmado a cargo del comprador de pesos 1.157,01 m|n.
N.o H.o 26.421. K. Base pesos 7.700. Hipoteca pesos 6.000. Deuda pesos 4.920.—LA PRENSA, febrero 7. f6

SUCURSAL LA PLATA

DOS CASAS EN EL PUEBLO de 9 de Julio, en el local del Banco de la Nación Argentina en esa localidad.
EL 9 de febrero a las 9.30 a. m., a saber:
1.o — Calle San Juan números 438, 442, 446 y calle Tucumán número 177, compuesto el terreno de 43.30 metros de frente por 44.17 metros conteniendo 3 salones y 12 piezas.
2.o — Calle San Juan números 437, 441, 443 y calle Tucumán números 205 y 207 compuesto el terreno de 21.65 metros por 32.92 metros, conteniendo 7 habitaciones y demás dependencias.
N.o H.o 635|3026, Serie 6 o|o. Base pesos 5.000. Hipoteca pesos 5.000. Deuda actual pesos 4.414:639 — LA PRENSA 26 de enero de 1919 e26

CASA UBICADA en el cuartel 3.o, del partido de Matanza, pueblo Tablada, avenida Campana esquina Escaso sin números, en su local 25 de Mayo 245 (capital federal).
EL 13 de febrero a las 3 p. m., edificada en tres fracciones de terreno, a saber: 1.a fracción: 14 metros de frente al N. por 52.83 metros de fondo, lindando: al N. calle Campana; al S., J. E. Elgue; al E., calle Escaso y al O., con Elgue. 2.a fracción: 5.64 metros de frente al NO. por 52.84 metros de fondo, lindando: al NO. camino a Campana; al NE., con P. Entiener; al SE., y SO., con terreno de su manzana. 3.a fracción: dos lotes unidos: 17.32 metros de frente al NE. por 36m839 mm. de fondo; lindando: al NE. calle Escaso; al SO., lotes 10 y 11; al SE. lote 29 al NO. con el lote 26 de su manzana. El edificio consta de un salón para negocio, 3 habitaciones y demás dependencias.
N.o H.o 2393|16528. Serie 6 o|o. Base pesos 3.400. Hipoteca pesos 3.000. Deuda actual pesos 2.765:733. LA PRENSA 29 de enero de 1919. e29

FRACCION DE CAMPO EN el partido de Patagones, en su local 25 de Mayo 245 (capital federal).
EL 12 de febrero a las 3 p. m. distante como a 9 leguas del pueblo de Patagones y se compone de una superficie de 981 hectáreas 04 áreas 65 centiáreas; lindando: al NO. con P. Guerrero; al NE., con D. Lópes al SE. con el mismo señor López y al O. y S. con F. Iguacel.
N.o H.o 4084|33427. Serie L. Base pesos 24.100. Hipoteca pesos 20.000. Deuda actual pesos 17:488:313. LA PRENSA 29 de enero de 1919. e29

FRACCION de CAMPO UBICADA en el partido de Villarino, en su local, 25 de Mayo 245 (Capital federal).
EL 12 de febrero a las 3 p. m. designada con el número 24, en un plano especial y se compone de una superficie de 400 hectáreas: lindando: al SO., con el lote 27; al SE., con el lote 25; al NE. con el 17 y al NO. con el 23.
N.o H.o 2782|27797. Serie K. Base pesos 10.500. Hipoteca pesos 8.000 Deuda actual pesos 6.633:689—LA PRENSA 29 de enero de 1919. e29

LOTE DE TERRENO EN EL pueblo de Vicente López, en su local 25 de Mayo 245 (capital federal).
EL 12 de febrero a las 3 p. m. señalado con el número 1 de la manzana G. de un plano especial, compuesto de una superficie de 2.555.91 metros cuadrados; lindando: al SO., calle Segurola; al NO. camino en medio con C. D. V. de Cano; al NE con el lote 2 y al SE. con el lote 3
N.o H.o 2115|25308. Serie G. Base pesos 3.800. Hipoteca pesos 1.300 Deuda actual pesos 644:350 — LA PRENSA 29 de enero de 1919. e29

CASA EN EL ENSANCHE del ejido de Villa Olga, partido de Bahía Blanca, en su sucursal Bahía Blanca.
EL DIA 14 de febrero, a las 2 p. m., construída en el solar C. de la manzana 31 y se compone de una superficie de 2.500 m. c. conteniendo: un gran salón, 3 habitaciones y demás dependencias; lindando al NO. y SO. con calles; al NE. con el solar A. y al SE., con el solar D, ambos de su manzana.—No. Ho. 573|2817, serie 6 o|o. Base, $ 2.200. Hipoteca, $ 2.000. Deuda actual, $ 1765:556.—LA PRENSA, 31 de enero de 1919. e31

CASA EN EL PUEBLO DE Florencio Varela, en la misma propiedad
EL 16 de febrero a las 4.30 p. m. distante 4 cuadras al S. de la estación del mismo nombre, compuesto el terreno de una superficie de 5.000 metros cuadrados, lindando: al frente con calle sin nombre; al fondo con terreno del F. C. S.; al SE., con el lote 1 y al NO. con E. Gómez Langenhein.
N.o H.o 762|3737. Serie 6 o|o. Base pesos 6.000. Hipoteca pesos 4.000. Deuda actual pesos 3.531:712. — LA PRENSA 2 de febrero de 1919. f2

CASA EN LA CIUDAD DE Chivilcoy, calle Lavalle esquina San Martín s|n. en el local del Banco de la Nación Argentina en Chivilcoy.
EL 16 de febrero a las 11 a. m. edificada en terreno de 25.98 metros de frente a la calle Lavalle por 32 metros 475 mm. también de frente a la calle San Martín conteniendo: 3 salones, 3 habitaciones y dependencias.
N.o H.o 570|2786. Serie 6 o|o. Base pesos 17.200. Hipoteca pesos 5.000. Deuda actual pesos 4.414:639. — LA PRENSA 2 de febrero de 1919. f2

CASA EN FLORENCIO VARELA, calle Monteagudo s|número, entre las de Humberto I y Humboldt, en la misma propiedad.
EL 16 de febrero a las 5 p. m. compuesto el terreno de 17.32 metros de frente al O por 43,30 metros de fondo al E. conteniendo salón para negocio, 3 habitaciones y dependencias: Linda: al frente con la calle Monteagudo en medio con Biné, Devincenzi; al E., con Mandiroia; al N., con Peletioro y al S., con Piate y Lantuaga.
N.o H.o 1822|11420. serie 6 o|o. Base pesos 5.800. Hipoteca pesos 3.500. Deuda actual pesos 3.174:519.—LA PRENSA 2 de febrero de 1919. f2

A REQUERIMIENTO JUDICIAL. Casa en Florencio Varela, calle Italia, s|número entre las de Monteagudo y Santamarina, en la misma propiedad.
EL 16 de febrero a las 5.30 p. m. terreno mide 23.90 metros de frente a la calle Italia por 34.64 metros de fondo, conteniendo 5 habitaciones, 2 piezas de servicio y demás dependencias.
N.o H.o 2339|15884. Serie 6 o|o. Base pesos 5.800. Hipoteca pesos 4.500. Deuda actual pesos 4.148:60?. — LA PRENSA 3 de febrero de 1919. f2

CASA QUINTA EN EL PARTIDO de San Isidro, en su local 25 de Mayo número 245 (capital federal).
EL 19 de febrero a las 3 p. m. situada a 8 cuadras al N. de la estación Martínez (F. C. C. A.) formado el terreno por los lotes señalados en un plano especial con los números 1 y 2 de la manzana L. y se compone de una superficie de 4.178 metros 70 cent. cds.: lindando al SE., SO., y NE., con calles públicas y al NO., con Martín y Omar.
N.o H.o 975|18181. Serie H. Base pesos 6.000. Hipoteca pesos 4.500. Deuda actual pesos 3.072:304. — LA PRENSA 5 de febrero de 1919. f5

SUCURSAL CORRIENTES

A REQUERIMIENTO JUDICIAL. Finca en la manzana 3 de la ciudad de Bella Vista, provincia de Corrientes, en el local del Banco de la Nación Argentina en Bella Vista.
EL 9 de febrero a las 10 a. m. con superficie de 27 metros 62 mm. de frente sobre la calle Corrientes por 54 metros, 2 mm sobre la calle Córdoba: lindando; al SE y NE., con las citadas calles Corrientes y Córdoba, respectivamente al SO., con propiedad de J. de Dios Chapo y al NO., con F. R. de Chapo.
N.o H.o 49|11358. Serie 6 o|o. Base pesos 3.850. Hipoteca pesos 3.500. Deuda actual pesos 3.174:520. LA PRENSA 26 de enero de 1919. e26

SUCURSAL CORDOBA

TERRENO UBICADO EN EL pueblo de San Vicente, manzana número 79 de la ciudad de Córdoba, en su sucursal Córdoba.
EL 10 de febrero a las 2 p. m. compuesto de 17.34 metros por 43.35 metros, lindando; al E. con la manzana número 91 calle de por medio; al N., con terreno de los sucesores de J. E. Cometá; al S., con E. Sanguinetti y al O., con el señor Carabajal.
N.o H.o 136|6444. Serie B. Base pesos 300 al contado. LA PRENSA 27 de enero de 1919. e27

CASA DE ALTOS Y BAJOS en la ciudad de Córdoba, calle Lima y General Alvear, en su sucursal Córdoba.
EL 11 de febrero a las 2 p. m., compuesto el terreno de 9m587 mm. Sobre la calle Lima por 12m138 mm. a la calle General Alvear; lindando: al O., con la calle Alvear; al S., con la calle Lima; al N. con T. Montenegro y al E. con J. I. Suárez.
N.o H.o 575|21942. Serie 6 o|o. Base pesos 17.800. Hipoteca pesos 14.700. Deuda actual pesos 13.332:980 LA PRENSA 28 de enero de 1919. e28

SUCURSAL SANTIAGO

CAMPO EN EL DEPARTAMENTO Mariano Moreno, provincia de Santiago del Estero, en su local 25 de Mayo 245 (capital federal)
EL 12 de febrero, a las 3 p m. denominado Ballietas, compuesto de una superficie de 3749 hectáreas, 78 áreas: lindando: al N., con F. R. Pereyra y herederos de S. Iramain y al S. y O. E. y S., con el fisco.
N.o Ho 69|10941. Serie 6 o|o. Base pesos 20.000. Hipoteca pesos 20.000. Deuda actual pesos 18.140:109. LA PRENSA 29 de enero de 1919. e29

SUCURSAL MENDOZA

A REQUERIMIENTO JUDICIAL.—Propiedad rural en el departamento Rivadavia, distrito Reducción, en su sucursal Mendoza.
EL DIA 14 de febrero a las 10 a. m. Dista como 7 km. de la estación Medrano (F. C. B. A. al P.) hacia el SO. y se compone de una superficie de 90 hectáreas, 7.481 metros cuadrados, conteniendo: viña, frutal, árboles frutales, siembras varias y terreno inculto. Contiene además una casa para familia compuesta de 4 habitaciones y demás dependencias y otra casa para contratistas. La propiedad tiene derecho de agua para 55 hectáreas, 4.507 metros y riega por el río Tunuyán, canal matriz Reducción, rama Vieja Reducción. Sus límites son: al N., con G. Czán; al S., con calle pública Reducción y lote 2 del plano existente en la sucursal; al E., con G. Ozán, calle pública y el lote 2 y al O., con calle pública, frente a derechos de M. Gaviola. No. Ho. 220|8901, serie 6 o|o. Base, $ 22.200. Hipoteca, $ 21.400. Deuda actual, $ 19.243:314. —LA PRENSA, 31 de enero de 1919. e31

PROPIEDAD EN LA CIUDAD de Mendoza, calle Perú números 1647 al 1661 en su sucursal Mendoza.
EL 19 de febrero a las 10 a. m., compuesto, el terreno de 1.200 m. c. o sea 20 metros por 60, conteniendo: 10 habitaciones principales y demás dependencias.
N.o H.o 664|19148. Serie 6 o|o. Base pesos 19.800. Hipoteca pesos 18.000. Deuda actual pesos 16.722:717. — LA PRENSA 5 de febrero de 1919. f5

PROPIEDAD UBICADA EN en departamento Maipú, distrito Los Corralitos, en su sucursal Mendoza.
EL DIA 20 de febrero, a las 10 a. m., dividida en dos fracciones y se compone de una superficie de 33 hectáreas, 9.037 metros cuadrados de terreno cultivable e inculto. La propiedad tiene derecho de agua para toda su superficie. Sus límites son: primera fracción, al N., con D. Lacoste; al S., con M. y J. Ferreyra; al E., calle pública, frente a D. Lacoste y al O., con el arroyo del Sauce; segunda fracción; al N., con D. Lacoste; al S., con M. y J. Ferreyra; al E., con calle pública y al O., con calle pública frente al G. Lacoste; No. Ho. 846|21349, 2a. ley 9155, 1a. serie. Base, pesos 4.700. Hipoteca, $ 4.300. Deuda actual, pesos $ 4.024:632.—LA PRENSA, 6 de febrero de 1919. f6

PROPIEDAD UBICADA EN el departamento San Rafael, en su sucursal Mendoza.
EL DIA 20 de febrero, a las 11 a. m., compuesta de 8 hectáreas, 9.935 metros cuadrados, conteniendo viña, huerta. La propiedad tiene derecho definitivo de agua para toda su superficie y riega por el canal Cerrito, derivado del río Diamante. Sus límites son: al N., con calle pública; al S., con Casnati y Dalman, antes V. Josué; al E., con Arias y Bombal y al O., con R. y N. Piastrellini. No. Ho. 755|20213, 2a. ley 9155, 1a. serie. Base, $ 10.000. Hipoteca, pesos 10.000. Deuda actual, $ 9.359:610.—LA PRENSA, 6 de febrero de 1919. f6

César A. Pettinaroli
F.C.P.
F.C.C.B.A.
y eléctrico Lacroze
1p

VAN A HURLINGHAM · Casa quinta La [illegible] Sr. Luis Finochietto. Superficie 6.117 v. c. Comp. de 4 habitaciones en planta baja, 2 en el subsuelo con tirantería hierro, 1 de servicio, baño con azulejos, agua fría y caliente, cocina, vestíbulo, w. c., luz eléctrica, pisos pino tea, celosías hierro, etc. Valiosos árboles frutales y adorno, pozo semisurgente con tanque, etc. A 350 m. estación F. C. P., a 150 est. F. C. C. B. A. y frente al eléctrico Lacroze a Campo de Mayo. Hurlingham es uno de los pueblos más pintorescos y sanos, codiciado por las personas chic y por su fácil comunicación por los numerosos trenes y tranvías a la capital federal, es residencia permanente de la gran mayoría de las familias. La quinta está situada en uno de los puntos más altos y céntrico de la localidad. Base ínfima, resuelta, pesos 8.000 m|n. A plazos, mitad al contado y mitad en 2 cuotas de igual cantidad a 6 meses y 1 año de plazo, interés 1 o|o anual.
EL DOMINGO 9 de febrero, a las 4.30 p. m., sobre la misma. Ad corpus. Títulos perfectos. Escrituras por el escribano señor Pedro Larralde, San Martín 345. Seña, 8 o|o. Comisión, 2 o|o. Datos, Rivadavia 329, escritorios 23 al 40. Piran planos.—Nota importante: Se hace presente que el Banco H. Nacional acordó un préstamo de 7.200 $ m|n. en cédulas sobre la propiedad a venderse y del cual el comprador podrá hacer uso de esta ventaja.—César A. Pettinaroli. f4

EN HURLINGHAM, TERRENO de 5.313 v. c., lindando calle por medio con la quinta del señor Finochietto. Llamamos la atención sobre la notable ubicación de este terreno, por lindar con amplias tierras, teniendo sobre el frente SO. del terreno, un desvío del ferrocarril al Pacífico. Por su fácil y económico transporte, indicadísimo para cualquier industria, depósito, quinta, etc. Base muy ínfima de 50 centavos la vara cuadrada.
EL DOMINGO 9 de febrero, a las 4.30 p. m., sobre el mismo. Visítese. Títulos perfectos, escrituras por el escribano señor Pedro Larralde. Seña, 8 o|o. Comisión, 2 o|o. Soliciten planos. Datos, Rivadavia 329, escritorios 23 al 40.—César A. Pettinaroli. f4

Marciales y González

Av. CENTENERA y COBO— A 10 pasos, casita Picheuta 2060, hermosa casita, 10x25, con 2 habitaciones, cocina, w. c., etc. Base, $ 1.800, a plazos.
EL DOMINGO 9 de febrero, a las 4, en n. oficinas, Lavalle 1161. v8

PARQUE CHACABUCO— Casa calle Cachimayo 1886, entre Zelarrayán y Zañartú, amplia casa, 3 piezas, galerías, verja al jardín, etc. Base, $ 3.700, pudiendo pagarse 1.700 en mensualidades de $ 23 c|u.
EL DOMINGO 9 de febrero, a las 4, en n. oficinas, Lavalle 1161. v8

EN VILLA BALLESTER — Casa-quinta próxima a la estación. Base, $ 2.565, que se pagan con $ 25.65 por mes. Mide 20x41. Consta de 2 habitaciones, un gran galpón, jardines, etc. Visítese, calle Charlone entre San Martín y Las Heras, quinta Villa María.
EL DOMINGO 9 de febrero, a las 10 a. m., en la misma. v8

ESTACION FLORIDA—DOS ideales y únicos lotes, A 20 pasos del andén calle Libertad, lindando con la esquina de la calle Sarmiento, lotes 10 y 11, manzana 12, miden 20x50. Base ridícula $ 1 v. c.
EL DOMINGO 9 de febrero, a las 4, en n. casa, Lavalle 1161. v8

TERRENO—QUESADA entre Conesa y Zapiola, al lado del número 3083, con adoquinado pago, cerco y vereda, mide 8m66x30.04. Base, $ 2.000. A plazos.
EL DOMINGO 9 de febrero, a las 4, en n. casa, Lavalle 1161. v8

CON CEDULAS. EN VILLA Urquiza, hermosa casa de 10x33, calle Bucarelli 1662, entre Pampa y Echeverría, con tranvía Lacroze, a un paso. Consta de jardines, 3 dormitorios, 1 pieza más chica, baño cocina, w. c., galerías casa moderna. Base, $ 6.000, con 4.000 cédulas Banco Hipotecario Nacional. Visítese.
EL DOMINGO 9 de febrero, a las 4, en n. casa, Lavalle 1161. v8

CASEROS y RIOJA — A UN paso. Casita en cal. Aconcagua 2929. Mide 10x33, con 2 habitaciones jardines, galerías, cocina, w. c., etc. Base, $ 5.000. A plazos.
EL DOMINGO 9 de febrero, a las 4, en n. casa, Lavalle 1161.—Marciales y González. v8

B. J. Peña y Cía.

LAGUNA 934, AL LADO DE Prov. Unidas con doble línea de tranvías 48 y 45. Llaves en mano; posesión inmediata, con cloacas instaladas; con adoquinado pagado, 10x42 vs., 2 salas con frente imitación piedra, 6 dormitorios, comedor que cuadra al patio, 1 pieza en altos, baño instalado, galería, cocina, w. c., piletas, etc. Cielos rasos de yeso, carpintería de cedro, pisos pino de tea, patios de mosaicos, construcción nueva y en cal. Aguas corrientes. Base, $ 9.500 a 10 años de plazo; todo en mensualidades, con amortización y el resto hasta el precio de venta al contado, es decir que con poco desembolso puede adquirirse esta hermosa propiedad. Visítese. Hay cuidador.
EL DOMINGO 9 de febrero, a las 5 p. m., allí. Títulos perfectos. Seña, 8 o|o. Comisión, 2 o|o. Más datos en nuestras oficinas. Boedo 433.—B. J. Peña y Cía. v8

Eudoro Gallo y Cía.

EN BANFIELD—SAN MARTIN 1706, esquina Vieytes. Judicial. Bien ubicada. A 6 cuadras de la estación; con el tranvía de Villa Albertina al frente y a 6 del bulevar General Rodríguez, con tranvía eléctrico de ida y vuelta a plaza de Mayo. Buen edificio con jardín al frente y árboles de sombra. Base, $ 3.700. Juez doctor César A. Campos, secretaría del doctor Demaría. Sucesión de don Ernesto Rodríguez.
EL DOMINGO 9 de febrero, a las 4, en la misma propiedad. Mide 11m30 (13v05) a San Martín por 35 metros (40v41) a Vieytes. Tres piezas, galería, baño, cocina, pieza de servicio y dependencias. Aguas corrientes. Puede visitarse. La escritura se otorgará por ante el escribano señor don Caseaux Alsina. Seña, 8 o|o. Comisión, 2 o|o. Informes, en nuestra casa, Corrientes 562, U. T. 3117 (Avenida)—Eudoro Gallo y Cía. f4

EN EL CENTRO DE BANFIELD. Judicial. San Martín 1716; a 6 cuadras al Oeste de la estación. Buen barrio. Linda casa de familia, cómoda, en perfecto estado. A un paso del tranvía a plaza de Mayo. Base, $ 3.700. Juez doctor César A. Campos, secretaría del doctor Demaría. Sucesión de don Ernesto Rodríguez.
EL DOMINGO 9 de febrero, a las 4, en la misma propiedad. Mide 11m30 (13v05) por 35 metros (40v41). Dos piezas, cocina, pieza de servicio, galería, jardín y dependencias. Aguas corrientes. Puede visitarse. La escritura se otorgará por ante el escribano señor don Caseaux Alsina. Seña, 8 o|o. Comisión, 2 o|o. Informes, en nuestra casa, Corrientes 562, U. T. 3117 (Avenida).—Eudoro Gallo y Cía. f4

EN BANFIELD — Judicial. Casita de ubicación inmejorable, calle San Martín 1723, entre Darragueira y Vieytes. Tranvía a Villa Albertina al frente, a 3 cuadras del tranvía 102 a plaza de Mayo y a 6 de la estación. Barrio totalmente edificado. Base, $ 1.900. Juez doctor César A. Campos, secretaría del doctor Demaría, sucesión de don Ernesto Rodríguez.
EL DOMINGO 9 de febrero, a las 4, en la misma propiedad. Mide 8m66 (10 varas) por 35 metros (40v41). Superficie, 303mc10 (404vc10). Jardín al frente, dos piezas, galería, cocina y dependencias. Puede visitarse. La escritura se otorgará por ante el escribano señor don Caseaux Alsina. Seña, 8 o|o. Comisión, 2 o|o. Informes, en nuestra casa, Corrientes 562. U. T. 3117 (Avenida).—Eudoro Gallo y Cía. f4

AMPLIO TERRENO en BANFIELD. Judicial.—San Martín esquina Darragueira. Con superficie de 1.857 varas cuadradas. A seis cuadras de la estación y a 3 del bulevar General Rodríguez, con tranvía eléctrico de ida y vuelta a plaza de Mayo. Barrio de edificación moderna. Base, pesos 1.900. Juez doctor César A. Campos, secretaría del doctor Demaría, Sucesión de don Ernesto Rodríguez.
EL DOMINGO 9 de febrero, a las 4, sobre el mismo terreno. Mide 39m80 (45v95) de frente a San Martín por 35 metros (40 v. 41) a Darragueira. Superficie, 393 metros cuadrados. Está cercado de alambre. La escritura se otorgará por ante el escribano señor don Caseaux Alsina. Seña, 8 o.o. Comisión, 2 o|o. Informes, en nuestra casa, Corrientes 562, U. T. 3117 (Avenida).—Eudoro Gallo y Cía. f4

TERRENO EN BANFIELD. Judicial. Calle Azara entre Darragueira y Godoy Cruz. Rodeado de edificación moderna; con 1.210 varas cuadradas de superficie. A 3 cuadras del bulevar General Rodríguez y del tranvía eléctrico a plaza de Mayo. Base, $ 1.900. Juez doctor César A. Campos, secretaría del doctor Demaría. Sucesión de don Ernesto Rodríguez.
EL DOMINGO 9 de febrero, a las 4, sobre el mismo terreno. Mide 25m94 (30 varas) por 35 metros (40v41). Superficie, 907.90 m. c. La escritura se otorgará por ante el escribano señor don Caseaux Alsina. Seña, 8 o|o. Comisión, 2 o|o. Informes, en nuestra casa, Corrientes 562, U. T. 3117 (Avenida).—Eudoro Gallo y Cía. f4

TRES CHALETS EN MAR del Plata. Calles San Lorenzo esquina Mitre. Construcciones de primer orden; estilo norteamericano, de madera y hierro con capa aisladora de carbonilla entre ambos materiales. Amplios, confortables, rodeados de jardín. A tres cuadras del tranvía y a 9 de la nueva estación del F. C. Sud. Bases pesos 6.000 el de la esquina y sin base los otros dos. Venta resuelta por división de condominio entre herederos mayores.
EL DOMINGO 16 de febrero a las 4, en los mismos chalets.
MITRE 3169 ESQUINA SAN LORENZO —Mide 21v94 a la primera, 29v80 a la segunda, 40 varas en un costado y 21v80 en el costado SE., donde tiene un martillo a favor de 18v06, por 5v30. Cinco amplios dormitorios, comedor, despensa, cuarto de baño, cocina, una pieza de servicio, corredor, dependencias y entrada independiente para coches. Base, pesos 6.000.
MITRE 3187.—Mide 18v06 por 34v64. Consta de cuatro amplios dormitorios, cocina y cuarto de baño. Sin base.
SAN LORENZO 2847.—Mide 20v30 por 40 varas. Igual distribución que el anterior. Sin base. Ventas Ad corpus. Tienen cerco de pared y alambre tejido. Las escrituras las otorgará el escribano señor Nicolás Rodríguez. Seña 8 o|o. Comisión 2 por ciento. Informes y planos en nuestra casa, Corrientes 562, U. T. 3117. Avenida.—Eudoro Gallo y Cía. f5

Antonio García

JUDICIAL — CASA MORENO, 1721, entre Solís y Entre Ríos. A 2 cuadras de la plaza del Congreso y a media de la avenida Entre Ríos. Pleno centro. Terreno 7m.36cms. de frente al S. por 57m.15 cms. de fondo (560.83 v. c.). El edificio bien construido consta de sala, antesala, escritorio, comedor, seis dormitorios, hall, baño, w. c., cocina y dos piezas de servicio, tres patios de mosaico, frente imitación piedra, zaguán revestido de mayólica, vestíbulo, carpintería de cedro, luz eléctrica, calle asfaltada. Base $ 60.000 m|n.
EL SABADO 8 de febrero, a las 4.30 p. m., sobre la misma propiedad, la venderé por orden del señor juez doctor César A. Campos, secretaría del doctor Giménez Zapiola, en el juicio ejecutivo por cobro de crédito hipotecario, seguido por Víctor Torrens contra Eugenio Portal. El comprador entregará el 8 o|o a cuenta de precio y el 2 o|o de comisión en dinero efectivo. Informes en la secretaría citada o al martillero Antonio García, Lavalle 1053. Nota: El comprador podrá dejar en hipoteca hasta el 50 o|o del importe de la venta. v8

JULIO L. PEÑA Y CIA.

EN ARRENDAMIENTO — 10.395 hectáreas de campo flor, en Córdoba, departamento de Juárez Celman; pedanía La Carlota, con grandes mejoras y divididos en 5 lotes con opción en región agrícola-ganadera, por excelencia. A legua y media de las estaciones La Carlota, Barreto y Funes y a 30 cuadras de la estación Cimos. Por cuenta y orden de don Antonio Muñiz Barreto. Es tierra apta para todo destino, con agua de primera calidad, existiendo en el campo tres surgentes de 280.000, 180.000 y 106.000 litros por hora, con cañerías en todo el campo.
LOTE 1—Estancia principal, 3.278 hect. divididas en 9 potreros. Buena casa-habitación amueblada, de 7 piezas, baño, despensa, cocina, edificio para servicio con dos piezas y cocina; casa de peones con cocina y 4 piezas, garage, galpón, ramada y palenque de cinc y madera dura, manga y corral completo, espléndido parque de 17 hectáreas, monte frutales, pileta de natación, otro monte de 25 hectáreas de frutales, pozo con tanque de 25.000 litros y 12 metros de altura, etc.
LOTE 2—Son 3.367 hectáreas, divididas en 11 potreros, con alambrados de siete hilos, tiene población de material de 3 piezas, 7 aguadas, 2 molinos, bebidas con flotantes, tanques, etc.
LOTE 3—2.600 hectáreas, con 430 hectáreas alfalfadas, divididas en 4 potreros. Tiene puesto de material, aguadas, etc.
LOTES 4 y 5—Tienen 445 y 694 hectáreas respectivamente. Un frente al río Cuarto y han estado dedicadas a agricultura.
CONDICIONES.— La base del arrendamiento es de $ 8 la hectárea al año, contrato de seis años. Los interesados deberán concurrir a nuestra casa con anterioridad a la fecha del remate, para suministrar referencias e imponerse de las cláusulas del contrato que será extendido por ante las oficinas del escribano don Nicanor Repetto, Avenida de Mayo 760.
EL VIERNES 14 de febrero, a las 3, en nuestra casa, Florida 470 (Bs. As.). Para inspeccionar el campo dirigirse a las estaciones La Carlota, al señor Juan Ross, quien facilitará los medios. En el acto del remate exigiremos 8 o|o como seña y a cuenta de precio, que se deducirá del pago del primer semestre, y el 2 o|o de nuestra comisión sobre el importe del arrendamiento, por todo el término del contrato. Soliciten planos, datos y fotografías en nuestra casa, Florida 470.—Julio L. Peña y Cía. f1

Angel Velaz & Cía.

EL CHARA, DE LURO EN Villarino, a 18 leguas de Bahía Blanca y a 6 de la estación H. Ascasubi, F. C. P., línea a Patagones, sobre el Atlántico y sobre el río Colorado, con puerto propio sobre la abrigada y pacífica bahía Brightmann, dotado el puerto de muelle y espaciosos galpones a escasas horas de navegación hasta Bahía Blanca, con fletes sumamente módicos por agua. La tierra es excelente para trigo y para avena y una condición primordial de estos campos justamente probada los últimos años de mezquinas lluvias es su aptitud evidente para la alfalfa, de fácil logro y cuyo arraigo se hace tan efectivo que a pesar de las sequías persistentes, los cuadros alfalfados se conservan lozanos a través de varios años que tienen. Abundan en toda la extensión del campo los pastos tiernos y es notoria en la zona la facilidad con que se cubre de trébol y alfilerillo. Estas tierras han sido destinadas casi siempre a la cría de ovejas, siendo proverbial el desarrollo de la especie, pero esto no ha excluido la explotación con ganado vacuno y caballar, seguida siempre con todo éxito y persistiendo en la creación de alfalfares, la capacidad ganadera será un asombro dentro de poco. Para la formación de arboledas, tanto de sombra como frutales y de adorno, y para los cultivos intensivos de hortalizas y legumbres, dan muestra eficaz los establecimientos que los señores Luro poseen en el Colorado, bien reputados en el Sur. Las aguas subterráneas se hallan de 3 a 4 metros, de perfectas condiciones potables en los años de cierta regularidad pluvial, pero la provisión de agua dulce de la mejor calidad y en la cantidad mayor que sea necesaria, está asegurada para estos campos, mediante un gran esfuerzo inicial realizado por los señores Luro, cual es la construcción de dos canales que partiendo del río Colorado, el uno limita este campo por la parte Sur y el otro lo cruza por su mitad. De estos canales ya existentes pueden derivarse otros que lleven el agua a todos los lotes que hoy salen a la venta, siendo la construcción de estas vías de agua de costos baratísimos, dada la naturaleza del suelo. Bases de venta entre pesos 33.60 y pesos 59.50 la hectárea con excepción de 3 lotes de inferior calidad que salen con bases de pesos 13 y pesos 21. Esas bases representan el 70 o|o de las tasaciones recientemente efectuadas por el Banco Hipotecario Nacional y tenemos orden terminante de vender con cualquier oferta que las exceda. Los compradores pueden hacerse cargo de las hipotecas en cédulas hipotecarias nacionales adjudicadas a cada lote y que varían entre pesos 23.76 y 36.82 por hectárea, con excepción de los 3 lotes ya mencionados donde tienen adjudicados pesos 8 y pesos 14.68. El excedente entre dichas hipotecas y el precio de venta, pueden también si lo desean, abonarlo la mitad al contado y la mitad a 1 año de plazo con 7 o|o de interés. Las escrituras serán otorgadas por el escribano del Banco Hipotecario Nacional en Bahía Blanca, señor César A. Castagnet. El remate se efectuará
EL VIERNES 28 de febrero a las 2 p. m. en el hotel Lopetegui, calle Chiclana y Las Heras, Bahía Blanca, en cuyo acto exigiremos de todo comprador el 8 o|o de seña a cuenta de precio y el 2 o|o de nuestra comisión. Para visitar el campo, tomar el tren del F. C. P. línea a Patagones que sale de Bahía Blanca los lunes, miércoles y viernes a las 11.30 a. m. y bajarse en estación H. Ascasubi donde se llega a la 1.41 p. m. allí encontrarán los interesados automóviles que los conducirán al establecimiento, donde se les facilitarán los medios para que puedan inspeccionar el campo y donde también tendrán comodidades para alojarse. Soliciten planos con fotografías, detalles de las hipotecas y otros informes, a nuestra casa San Martín 329, o al hotel Lopetegui en Bahía Blanca.—Angel Velaz y Cía. f7

PRÓXIMOS REMATES Y FERIAS DE GANADOS

Adolfo Bullrich & Cía.

JUDICIAL "LA ENRIQUETA", en Saavedra. Las 7.959 hectáreas, 41 áreas y 14 centiáreas que componen ese establecimiento, divididas en 11 lotes de 291 a 2.127 hectáreas. Son parte de las tierras que pertenecieron a la Sociedad Estancias y Colonias Curamalán, hoy de la sucesión Spinola, a 1 1|2 legua de la estación Saavedra, F. C. S. apta para ganadería y agricultura. La venta se efectuará con bases que varían entre $ 75 y $ 150 m|n la hectárea, pudiendo solicitarse, antes del remate, hasta el 50 o|o del importe en hipoteca, a 3 años de plazo, en las condiciones que previamente se fijarán.

EL MIERCOLES 26 de febrero, a las 3 p. m., en nuestra casa, Florida 269 y 273. Se visita por Saavedra, F. C. S. Después mayores detalles.—Adolfo Bullrich y Cía.

PARA TAMBO en CAÑUELAS—113 hectáreas, 11 áreas, 80 centiáreas de buen campo y con buenas aguas, en el partido de Cañuelas, a 15 cuadras de la estación La Noria, F. C. S. y a 4 leguas de Cañuelas. Base, $ 250 m|n. la hectárea, pagaderos una tercera parte al contado y el resto a uno y dos años de plazo, con garantía hipotecaria y el 7 o|o de interés anual.

EL MARTES 18 de febrero, a las 3 p. m.

El campo linda por el NE. y por el SE. con Luis Guemes (antes Lahitte); por el SO., con Motta; y por el NO., con Marcó del Pont (antes Lahitte). Está alambrado en sus cuatro costados, siendo todas sus líneas medianeras a excepción de la que linda con Motta, que es propiedad de este señor. Está dividido en dos potreros grandes y uno chico; la población consta de tres piezas, cocina y galpón de 9 metros por 16, todo rodeado de un monte de paraísos, acacios y sauces. El campo es conocido por de Goicochea. Se visita por Cañuelas, donde hay coches y comodidades. Exigiremos el 8 o|o a cuenta de precio y el 2 o|o de nuestra comisión. Solicítense planos e informes en nuestra casa, Florida 269 y 273.—Adolfo Bullrich y Cía. f4

"LA ISOLINA", EN EL Monte. A 4 leguas del pueblo y cruzado por el camino general de El Monte a Beguerie y a 3 leguas de la estación Beguerie, 1.557 hectáreas, 47 áreas, 11 centiáreas de campo especial para cría de vacunos y cubierto de buenos pastos. Base, $ 150 m|n. la hectárea.

EL MIERCOLES 12 de febrero, a las 3 p. m., en nuestra casa, Florida 269 y 273. Linda: Al NE. con Ramírez y viuda de Urdaniz; al NO. con Harguindeguí, Guerra y Figueroa; al SO., con el río Salado, y al SE. con Rodolfo Funcke. Está alambrado por los costados SE. y NE., con líneas medianeras, por el costado NO. con líneas propias, que limitan el camino general y lo dividen en dos potreros. La población principal es de material crudo, con 3 piezas y dependencias, dentro de un potrero alambrado, de más de 50 cuadras y dentro de él dos pequeños potreros de dos y ocho cuadras, está sembrado de maíz; una pequeña manga y unos 100 sauces de gran desarrollo. Está arrendado al señor Francisco del Llano, quien ocupa el campo desde hace 18 años, a razón de $ 13.000 anuales, con contrato que vence el 31 de diciembre de 1919, contrato que deberá respetarse. Se visita por el Monte, para donde hay dos trenes diarios, pudiendo ir y volver en el día, con breve permanencia en el campo. Exigiremos el 8 o|o a cuenta de precio y el 2 o|o de nuestra comisión.—Adolfo Bullrich y Cía. e26

CAMPO EN SAN PEDRO—Con cédulas. A 5 cuadras de la parada kilómetro 158 del F. C. C. C. para pasajeros y carga, a una legua de la estación Santa Lucía, y 2 de Moneta y a 4 de San Pedro. Campo de clase especial tanto para agricultura como para ganadería y uno de los mejores de esa prestigiosa zona. Son 363 hectáreas, 14 áreas y 32 centiáreas de las cuales hay más de 150 alfalfadas. Además hay unas 115 hectáreas sembradas con maíz, las que se entregarán una vez levantada la cosecha existente. El resto campo natural. Base, $ 400 m|n. la hectárea incluso una hipoteca en cédulas argentinas por pesos 60.000 m|n., con la que podrá cargar el comprador, a la par, devolviendo la suma que tiene amortizada.

EL MIERCOLES 12 de febrero, a las 3 p. m., en nuestra casa, Florida 269 y 273. Linda al NE. y SO. con Wheeler; al NO. con la sucesión de Facundo Sánchez y al Sur con Margarita B. de Hanley. Está alambrado en su perímetro con líneas propias y una pequeña extensión ajena. Se halla dividido en dos potreros por el camino general de Arrecifes a San Pedro el que está alambrado con dos líneas propias. Dentro del campo hay una casa de negocio y otras mejoras que no se incluyen en la venta. Para revisarlo puede hacerse por cualquiera de las estaciones mencionadas y especialmente por la parada kilómetro 158, avisando telegráficamente al señor José Fernando Naya, quien esperará con automóvil en la estación. Exigiremos el 8 o|o a cuenta de precio y 2 o|o de nuestra comisión. Otros informes y planos pídanse en nuestra casa, Florida 269 y 273.—Adolfo Bullrich y Cía. e28

Casares Hnos. y Diehl

HOY

1.800 HECTAREAS en 2 lotes

En LA PAMPA (Sec. 3.a)

Base $ 35 m|n. hectárea

mitad al contado, mitad a un año de plazo

Sobre la estación GENERAL Manuel J. Campos, F. C. Pacífico, Lote 14 de la sección 3a., fracción C. del territorio nacional de La Pampa. Tierra de muy buena clase aptas para ganadería y agricultura, arrendadas para agricultura con contrato que vence el 28 de febrero, y con oferta al firme de $ 4.50 m|n por hect. al año. Tiene 10 hectáreas alfalfadas, siendo en su mayor parte campo alfalfable, agua dulce muy buena, entre los 8 y 10 metros. La fracción en venta linda en conjunto por el Norte, con el doctor F. Larroca por el Sur, con Matilde Campos de Noceti, por el Este con Samuel Grooh, y por el Oeste con Elena C. de Tornquist y Manuel F. Campos. La venta se realizará en dos lotes de una superficie de 865 hect. 56 ar. 60 centiáreas, y 931 hectáreas, 80 áreas, 60 centiáreas. Base de venta, $ 35 m|n la hectárea, mitad al contado y mitad a un año de plazo, con pagarés hipotecarios y 8 o|o de interés anual. El remate se realizará

HOY VIERNES 7 febrero, a las 3 p.m., en nuestra casa, Sarmiento 357, Buenos Aires. Para revisarlo por estación General Manuel J. Campos, F. C. Pacífico, dirigiéndose al señor Samuel Grooh. La posesión se dará inmediatamente, pues el arrendamiento vence el 28 de febrero. Títulos perfectos; pueden revisarse en nuestras oficinas. Los compradores entregarán en el acto del remate el 8 o|o de seña a cuenta de precio y el 2 o|o de nuestra comisión. Planos y mayores informes en nuestras oficinas.—Casares Hnos. y Diehl.

AL SUR DE ROSARIO, 2.900 hectáreas en 110 lotes, con cédulas. El Carmen de Alvear, reputado uno de los mejores campos de la zona Sur de la provincia de Santa Fe. Sobre la estación C. Bogado del F. C. C. Córdoba, a poca distancia de Godoy, F. C. C. Argentino, a media hora del puerto Villa Constitución y una de Rosario. 2.900 hectáreas en 110 lotes cuyas superficies varían entre 18 y 46 hectáreas. Base de venta pesos 450 m|n. la hectárea, importe pagadero mitad al contado, mitad en cédulas del Banco Hipotecario Nacional a 33 años de plazo, y 6 o|o de interés; préstamo gestionado y que acordará el Banco a los compradores que así lo deseen. El excedente entre la base y el precio de venta a un año de plazo, con 7 o|o de interés.

EL SABADO 8 de marzo a la 1.30 p. m. en la ciudad de Rosario, en la casa de remates de los señores Lejarza, Guena y Somoza, Córdoba 958, Rosario, cedida gentilmente. Próximamente detalles completos. Planos a disposición de los interesados en nuestras oficinas, Sarmiento 357, o en la casa de los señores Lejarza, Guena y Somoza, Córdoba 958, Rosario de Santa Fe.—Casares Hnos. y Diehl. v7m.

CHACRAS EN GUATRACHE

Base $ 75 la hect. - A plazos

EL JUEVES 20 DE MARZO—Campo conocido por de Pueyrredón, ubicado en la mejor zona de trigo de la Pampa. Son 4.600 hectáreas, sobre Remecó, F. C. P., a 1 1|2 leguas de Guatraché; que salen a la venta fraccionadas en 49 chacras de 36 a 109 hectáreas. Con opción y posesión inmediata. Base de venta $ 75 m. n. la hectárea, mitad al contado y mitad a uno y dos años de plazo, con 6 por ciento de interés. Planos detallados solicítense por correo o personalmente en nuestras oficinas, Sarmiento 357. — Casares Hnos. y Diehl. v28

Saúl Z. Herrera

92 San Martín 92—U. T. 6731, Avda.

UNA MOSCA BLANCA—CON cédulas. Casa chiche en el Caballito. Calle Monte Dinero 576, o sea a 3 cuadras de Av. San Martín y Añasco con eléctricos 84, 89, 94 y 95 en combinación subterráneo. Mide 10x35 vs. Base definitiva y real de venta 6.000 $ incluso 3.500 cédulas. Consta de sala regia al frente con balcones, 3 dormitorios, baño, cloacas internas, tirantería de hierro, carp. de cedro y celosías, cristales, mosaicos y adoq. pago, etc.

EL DGO. 9 de febrero a las 5 p. m. En la misma. f2

Carlos Merlini

U. T. 2288 Av. B. Mitre 571, Buenos Aires

EL DOMINGO 23 DE FEBRERO a las 4 p. m. sobre el mismo terreno, donde estará mi bandera y de acuerdo con el siguiente edicto

JUDICIAL

Por disposición del señor juez de primera instancia doctor Adolfo Casabal se hace saber por el término de quince días que en el juicio caratulado "José Marini contra la sucesión de don Nicanor Méndez" ha sido designado el martillero don Carlos Merlini para vender en pública subasta un lote de terreno situado en esta capital, calle Dorrego entre Triunvirato y Lemos, que mide 18.43 metros por su frente S., 70.50 metros por su fondo costado SSO. y 68 70 metros al NE., terminando en cero en su centro justo, o sea una superficie total de 632.72 metros cuadrados; lindando al SE. calle Dorrego, al NE. el lote 2 al SSO., José del Prato y otros. Base las dos terceras partes de su tasación reducida en un 25 por ciento o sean 6.959 92 pesos. El martillero exigirá al que resulte comprador el 8 o|o. como seña y el 2 o|o de comisión. Por más datos a la secretaría actuante. Diciembre 31 de 1918 —Luis María Quirno, secretario. v22

Arturo Demarco

CARLOS CALVO 2212, entre Pichincha y Pasco con 10.000 cédulas, a favor del Banco Hipotecario. Base, $ 12.000 o sean 2.000 $ al contado. Buena casa de familia, compuesta de 6 piezas incluso la sala, cloacas, calle asfaltada. Puede verse. Remato

EL DOMINGO 9 de febrero a las 5.30.—Datos, A. Demarco, B. Mitre 720. f2

CASA CORRALON, BASE $ 8.000 a plazos, calle Quintino Bocayuva núm. 1061, entre Carlos Calvo y San Juan, 10x36, con sala y dos dormitorios, entrada de carros, empedrado, galpón, 1 pieza más, cocina, baño y cloacas. Adoquinado al frente pago. Remato

EL DOMINGO 9 de febrero a las 4.30.—Datos, A. Demarco, B. Mitre 720. f2

CABALLITO, LINDA CASA, calle Trelles 857, con comedor, 3 dormitorios, cocina y w. c. Base $ 5.000 a plazos. Liquidaré en remate

EL DOMINGO 9 de febrero a las 3.30.—Datos, A. Demarco. f2

EN FLORES, con CEDULAS. Casa moderna, de sala, 3 piezas y dependencias. Base $ 4.000 incluso 3.000 cédulas, calle Recuero 2633, al lado de Varela, adoquinado, tranvía No 49, combinación subterráneo. Remato

EL DOMINGO 9 de febrero a las 3.—A. Demarco. f2

ALCHOURRON Hnos.

CAMPO EN MAGDALENA—61 hectáreas, a 30 cuadras de la estación B. Bavio, F. C. S. Campo flor, con población, forma chalet, monte, etc. Venta por orden y cuenta de su dueña señora Josefa Montes de Oca de Drogué. Sin base, al mejor postor.

EL LUNES 10 de febrero de 1919 a las 3 p. m. en nuestro escritorio Sarmiento 442|448. Buenos Aires. Linderos: Archibaldo Bell y Carlos Mazzacane. Reconoce un contrato de arrendamiento a pesos 50, por cuadra, al año, el que vence el 28 de febrero de 1919. La revisación debe hacerse por la estación B. Bavio, F. C. S. Seña 10 por ciento. Comisión 2 o|o. Más datos y avisos con plano en nuestra casa.—Alchourrón Hnos. e27

Fernández, Liguori y Cía.

3 PROPIEDADES Y 2 TERRENOS en Banfield, F. C. S. con facilidades de pago. En lo más central de este prestigioso pueblo.

1) — PROPIEDAD AV. MAIPU 914 entre Campos y Capdevila, con adoquinado pago. A 1 cuadra del tranvía. Mide 10 por 40 varas. Edificio, vereda, 3 dormitorios de 4m50 por 4m50 cada uno, cocina, w. c. pileta lavar, galería, cielos rasos tea, jardín. Renta 80 pesos por mes. Base pesos 3.860.

EL DGO. 9 de febrero a las 5 p. m. en la misma.

2) — PROPIEDADES CHACABUCO 516 y 18 entre Arenales y Levalle. De igual construcción que la anterior. A 3 cuadras de la avenida Maipú y 6 de la estación. Renta pesos 30 cada una. Base pesos 2.500.

EL DGO. 9 de febrero a las 4 y 4.30 p. m. en las mismas.

3)—TERRENO CALLE ALEM entre Vieytes y Darragueira. Mide 10 por 31 vs. Lote de la manzana. Mira al Este. A 1 cuadra del tranvía 102 y 103 y 3 de la estación F. C. S. No hay mejor, como ubicación. Base pesos 2.75 la v. c.

EL DGO. 9 de febrero a las 6 p. m. en el mismo.

4) — TERRENO COCHABAMBA entre Campos y Capdevila. A 1 cuadra de la Av. Maipú y 2 del tranvía. Mide 10 varas por 33.25. Sin base al mejor postor.

EL DOMINGO 9 de febrero a las 5.30 p. m. en el mismo.

Títulos perfectos. Seña 8 o|o. Comisión 2 o|o. Informes y planos a nuestras oficinas, Bmé Mitre 363. U. T. 2565. Av.—Fernández, Liguori y Cía. f2

ALCHOURRON Hnos.

REMATES—COMISIONES—CONSIGNACIONES

1.100 NOVILLOS Y VACAS en General Paz, F. C. S. y 150 lanares. Remate-feria de haciendas, en el local del señor Amadeo Duche.

EL JUEVES 13 de febrero de 1919, a las 11.30 a. m., venderemos con las haciendas a la vista, clasificadas en lotes, las que a continuación se detallan. Vacuno: 200 novillos de 2 1|2 años, buena clase y estado; 150 id de 1 1|2 a 2 id muchos, especial clase, una marca; 200 id 1 1|2 id buena clase y estado; 100 vacas gordas; 250 id secas buen estado; 200 vacunos al corte; 6 toros Durham, Lanar: 100 capones y ovejas gordas; 50 ovejas y borregos. Los concurrentes de la capital y trayecto deberán tomar el tren que sale de Constitución el día del remate a las 6.30 a. m., regresando en el día. Seña, 10 o|o. Comisión, 2 o|o a cada parte y 3 o|o en reproductores. Informes y pedidos de local al escritorio del señor Antonio E. Pierri en General Paz o a nuestra casa, Sarmiento 442-448, Buenos Aires.—Alchourrón Hnos. e31

1.600 VACUNOS — LIQUIDACION de las haciendas alta mestización Durham, mayoría una marca, incluso un plantel de 142 piezas p. p. c. y 50 toros p. p. c., existentes en el establecimiento Las Horquetas a 2 1|2 leguas de la estación Coronel Suárez, F. C. S. Venta por orden y cuenta de sus dueños señores Bordarampé Hnos., por entrega de campo, por haber sido vendido.

EL DOMINGO 23 de febrero de 1919, a la 1 p. m. Próximamente detalles completos. Por informes al señor Emilio Garibotto en Coronel Suárez, F. C. S. o a nuestra casa, Sarmiento 442|448, Buenos Aires.—Alchourrón Hnos. v23

3.600 VACUNOS EN MATTALDI, F. C. P. Venta de haciendas por cuenta y orden de sus dueños, sucesión Eugenio Mattaldi. En el establecimiento San Eugenio, sobre la misma estación Mattaldi (F. C. P.)

EL VIERNES 7 de marzo de 1919, a la 1 p. m. Por informes en el mismo establecimiento, o a los señores Bonino y Riva en Buchardo (F. C. P.), y en nuestra casa central, Sarmiento 442-448, Buenos Aires.—Alchourrón Hnos. v9f

1.200 NOVILLOS Y VACAS incluso el tambo del señor Laureano Guillen, compuesto de 170 piezas, en plena producción. En General Belgrano, F. C. S. Remate-feria de haciendas, en el local de la Sociedad Rural.

EL SABADO 15 de febrero de 1919, a las 11.30 a. m. Oportunamente detalles. Informes y pedidos de local al señor Carlos Patruchi, en General Belgrano o a nuestra casa, Sarmiento 442-448, Buenos Aires.—Alchourrón Hnos. e30

HACIENDAS EN AYACUCHO, F. C. S.—Remate-feria, en el local de la Sociedad Rural.

EL MIERCOLES 26 de febrero de 1919, a las 12 m. Próximamente detalles. Informes y pedidos de local, al señor Saturnino Ecceverri, en Ayacucho, B. Mitre 383 o a nuestra casa, Sarmiento 442-448, Buenos Aires.—Alchourrón Hnos. v8

Eduardo Montes

CARROS, SULKYS, MONTURAS, caballada, báscula, motor tres caballos fuerza, máquina de picar pasto, id de quebrar maíz, id aplastar avena, escritorio, caja, hierro y demás existencias del depósito de forrajes de los señores Garayano hermanos, calle Rivadavia 7681, Flores, por división de sociedad.

EL DOMINGO 9 a las 8 de la mañana remataré sin base, 1 buena chata paya, dos carros reparto media chanca, dos sulkys, uno con capota, un motor tres caballos fuerza a electricidad e instalación, máquina picar pasto, id quebrar maíz, id aplastar avena, buenos caballos de tiro, varias guarniciones completas, báscula de 1.000 kilos, escritorio, caja hierro, biblioteca y demás útiles del negocio. Comisión el 8 o|o. Todo comprador dará seña. f7

Lanús y Peralta Ramos

EN MERLO, F. C. O. — 52 remate feria de haciendas generales, en nuestras instalaciones

EL VIERNES 14 de febrero a la 1 p. m. Oportunamente detalles. Pedidos de local e informes a nuestro escritorio, Reconquista 46. U. T. 3123 Avenida o a nuestro representante en Merlo, señor Horacio de la Serna. U. T. 3 Merlo.—Lanús y Peralta Ramos. f7

Grippo y Bollón

120 YEGUARIZOS — EL DOMINGO 9 de febrero a las p. m. remataremos en nuestra casa, Brasil 3161, lo que a continuación se detalla v9

15 ESPECIALES POTROS Clydesdale muy corpulentos de 3 y 4 años de edad de la acreditada marca Lafontaine, 20 potros tiro liviano especiales para remise, de gran alzada, misma marca; 22 potros cuarterones de 1 y sola muy buena clase, marca Duggan. yeguas percherones de 3 y 5 años de edad muy especiales en clase y estado, habiendo varias yuntas de alazanas y tordas negras, misma marca; 20 yeguas tiro liviano muy sobresalientes, misma marca 18 yeguas y caballos de tiro de arado habiendo algunos recomendados, misma marca, varios caballos y yeguas de tiro sola, a toda prueba; carros, chatas, charrets, guarniciones, lonas, etc.—Grippo y Bollón v8

Ezequiel D. Martínez

JUDICIAL — 1.540 VACUNOS Durham incluso 400 novillos de 1 1|2, 2 1|2 y 3 1|2 años; 4.527 lanares Lincoln, incluso 1.000 capones de 2 y 4 dientes, 76 yeguarizos de tiro pesado. Útiles y enseres de la sucesión de don Juan Araneaga en el partido de Ayacucho campo conocido por San Cornelio.

EL SABADO 15 de febrero a la 1 p. m. con las haciendas a la vista y clasificadas en lotes de marca líquida. Comisión 4 o|o a cargo de los compradores en las haciendas y 6 o|o en los útiles y enseres. el día del remate a las 7 a. m. saldrán de mi escritorio autos para conducir a la concurrencia al lugar del remate al precio de 15 pesos m|n. por cada pasajero, regresando en el día. Carteles y más datos a mi escritorio en Dolores, Rico 62 U. T. 95.—Esequiel D. Martínez. v14

Adolfo Bullrich & Cía.

HOY

La feria de Lanares en nuestro patio

CONTINUACION DE LAS VENTAS

PRODUCTOS LINCOLN A CAMPO

Esta tarde, a las 2.30, continuaremos las ventas de nuestra 24.a EXPOSICION FERIA ANUAL DE LANARES, comenzando con productos Lincoln a campo, y después las demás razas.

ORDEN DE VENTAS:

12.o—"La Delfina", de Leanes.
13.o—"La Pinta", de Maissa.
14.o—"La Tomasa", de Hope y H. Gibson.
15.o—"Kia Ora", de Haydon.
16.o—"19 de Agosto", de Peralta Alvear Hermanos.
17.o—"San Martín", de J. y V. Portela.

LINCOLN A CAMPO:

18.o—"La Elisa", de F. Grobbly.
19.o—"San José", de Monciá.
20.o—"Negrette", de Healy.
21.o—"El Recreo", de Alzaga.
22.o—"La Oriental", de Saavedra.
23.o—"La Luciana", de Deeregory.
24.o—"San Fernando", de Lernoud.
25.o—"La Esperanza", de Zubiaurre.
26.o—"Los Aromos", de Casares.
27.o—"San Alfredo", de Goñi.
28.o—"La Merced", de Guiraldes.
29.o—"San Miguel", de Barreiro.
30.o—"La Pinta", de Maissa.
31.o—"La Lilly", de Burgwardt.
32.o—"El Destino", de Harguindeguy.
33.o—"La Petite Belén", de Costa.
34.o—"19 de Agosto", de Peralta Alvear Hermanos.
35.o—"Los Robles", de J. Stent.
36.o—"San Juan Amiro", de Zuccherino.
37.o—"La Amistad", de Flache.

ROMNEY MARSH:

"Los Robles", de Stent.
"La Piezza Ltda."

SHROPSHIRE:

"Las Dallas", de Jenequel.

MERINO ARGENTINO:

"Las Dallas", de Jenequel.
"La Florida", de Carrafacq, Mendiberry y Cía.

Otros informes y catálogos, en nuestra casa Florida números 269 y 273.

ADOLFO BULLRICH y Cía. 1p

1.200 VACUNOS y 4.000 LANARES en Chascomús—Haciendas de muy buena clase y estado, comprendiendo la vacuna los reputados tambos de los señores Isidoro Gastón con 350 piezas y 150 piezas del tambo del señor Goñi y Otondo y el resto 700 vacas muy buenas que así como las 1.500 ovejas que son Lincoln definido y excepcional como clase, proceden del establecimiento del señor Santiago Martín; de otra procedencia: 2.000 ovejas mestizas Lincoln primer cruza y 600 ovejas Rambouillet. El remate se realizará

EL DOMINGO 16 de febrero, a las 12 m., en nuestras instalaciones en Chascomús, F. C. Sud, con las haciendas debidamente clasificadas. Comisión, 2 o|o al vendedor y 2 o|o al comprador en haciendas generales. Otros informes en nuestra casa, Florida 269 y 273, Buenos Aires o al señor Guillermo Mc Innes en Chascomús.—Adolfo Bullrich y Cía. f4

LIQUIDACION DE HACIENDAS en Serrano, F. C. P. — 2.300 novillos Durham de muy buena clase y estado, incluso vacas tamberas con y sin crías, vaquillonas y novillos; 220 lanares Lincoln y 110 yeguarizos y los útiles y enseres existentes en el establecimiento "Chunguita Farm", antigua estancia El Triángulo, estación Serrano, F. C. P., ramal de Laboulaye a Villa Valeria. La venta se realizará

EL VIERNES 21 de febrero a las 12 del día, en el mismo establecimiento, después de un almuerzo, con las haciendas y útiles a la vista y clasificados en lotes apropiados. Comisión a cargo de los compradores. Oportunamente detalles completos. — Adolfo Bullrich y Cía. f3

HACIENDAS EN CHASCOMUS—980. remate-feria de haciendas generales en nuestras instalaciones en Chascomús, F. C. Sud, con el concurso de acreditados establecimientos de la zona.

EL MARTES 18 de febrero, a las 12 m. con las haciendas en lotes apropiados. Pedidos de local y otros informes, en nuestra casa, Florida 273, Bs. Aires, o al señor Guillermo Mc. Innes, en Chascomús, F. C. Sud.—Adolfo Bullrich y Cía. f4

LINCOLN DE LOUIS Miller.—Un selecto conjunto de 30 reproductores Lincoln importados por el señor Louis Miller, seleccionados en las cabañas de Wright, Caswell, Brocklebank, Cartwright, Crowder, Cox, Drakes, Grant, Jackson, Spink, T. A. Jackson, Fisher, Money, Widsmith, Jarrod, Spilman y Duggleby. Componen este lote ejemplares de buenas condiciones individuales, destacándose algunos como muy buenos padres de cabaña, se rematarán

EL LUNES 10 de febrero, a las 2.30 de la tarde, en nuestra casa, San Martín 254, previa exhibición. Adolfo Bullrich y Cía.

HACIENDAS EN VILLA Valeria, F. C. P.—5er. remate-feria de haciendas generales en Villa Valeria, F. C. P. con el concurso de acreditados establecimientos de la zona.

EL MIERCOLES 12 de febrero, a las 3 p. m., en nuestras instalaciones, en Villa Valeria, con las haciendas en lotes apropiados y a la vista. Pedidos de local y otros informes, en nuestra casa, Florida 273, Buenos Aires, o al señor Eduardo M. Rodríguez en Villa Valeria. Comisión, 2 o|o al vendedor y 2 o|o al comprador en haciendas generales y 3 o|o de cada parte en reproductores y yeguarizos. — Adolfo Bullrich y Cía. v11

LINCOLN DE SHEPHERD—Un buen lote de 25 carneros Lincoln procedentes de conocidas cabañas de Inglaterra, importados por el señor Joseph Shepherd, se rematará

EL MIERCOLES 12 de febrero, a las 2.30 p. m., en nuestra casa, San Martín 254, previa exhibición. Comisión a cargo de los compradores.—Adolfo Bullrich y Cía.

*LINCOLN DE CANDY—SE*lecto lote de 20 carneros Lincoln, procedentes de las reputadas cabañas de Sheath, Blocklebank, Cartwright, Mooney, Cox y otras, importados por el señor William Candy; se rematarán

EL VIERNES 7 de febrero, a las 10 de la mañana en nuestro patio, San Martín 254 previa exhibición. Comisión, a cargo de los compradores.—Adolfo Bullrich y Cía. f6

Nicandro Reyes

73 REMATE FERIA, EN Merlo, F. C. O.

MAÑANA 8 de febrero de 1919. Teniendo anotados hasta ahora 120 vacas Durham especiales en clase y estado con 120 terneros al pie en lotes; 50 novillos Durham 2 1|2 años, especiales en clase gordos; 30 vacas lecheras garantidas con 30 terneros chicos; 250 novillitos y terneros de tambo, habiendo gordos; 50 vacas gordas y especiales; 80 vaquillonas especiales en clase y estado; 100 vacas Durham para cría o invernada muy buen estado; 50 vaquillonas 3 años especiales en clase gordas; 30 vacunos al corte. Informes, Cangallo 466. U. T. 787, Av. v8

Rivero y Viale

LAS HACIENDAS, UTILES y enseres del establecimiento La Materna, en Saladillo, a 5 leguas de Del Carril y 1 1|2 de Polvaredas, F. C. P. M. V. Por división de condominio entre herederos de don Pascual Puricelli, 1.000 vacunos Durham, incluso 400 de otras procedencias, 42 yeguarizos de trabajo.

EL DOMINGO 9 de febrero, a las 2.30 p. m., en el mismo establecimiento, con las haciendas clasificadas en lotes vendederos: 800 vacas buena clase y estado, una marca, con 300 terneros, buena clase y estado; 100 vacas secas servidas, una marca; 100 vaquillonas de 1 1|2 años y vaquillonas, 100 vacunos al corte, buen estado; 70 novillos de 2 y 3 años, buena clase y estado, una marca; 42 caballos y yeguas de pecho. Comisión, 2 o|o al vendedor y 2 o|o al comprador en haciendas generales, 3 o|o a cada parte en yeguarizos. Informes en nuestros escritorios en Saladillo, F. C. S. y en Buenos Aires, Venezuela 1230. A la llegada del tren en Del Carril, habrá coches y autos para el lugar del remate. v8

LAS HACIENDAS GENERALES y tambo, del señor J. Miguel Istillar en Cazón, F. C. S. Por cesación de negocio y arriendo del campo. 2.000 vacunos Durham, 500 ovejas Lincoln, incluso el tambo de 300 piezas en plena producción.

EL MARTES 11 de febrero, a las 2 p. m., en el mismo establecimiento distante 10 cuadras de Cazón, con las haciendas clasificadas en lotes de 50 animales arriba, venderemos: 500 vacas buena clase y estado, con 500 terneros al pie de 3 a 5 meses, buena clase, los machos castrados y mochos; 250 vacas secas servidas por muy buenos toros puros, marcas carne gorda y gorda; 300 vaquillonas muy buena clase, para cría de 1 1|2 a 2 años, tamberos; 150 novillos muy buena clase y estado de 1 1|2 a 2 años; 160 vacas lecheras en plena producción considerado en la zona como el de más rinde y mejor producción de leche con 160 terneros de muy buena clase y estado; 6 toros de buen servicio y buena procedencia. A la llegada del tren de Buenos Aires y estaciones intermedias que salen de Constitución y Once de Septiembre a las 7.35 y 6.45 a. m., habrá automóviles y coches que llevarán a los interesados al lugar del remate. El establecimiento se encuentra ubicado a 2 leguas del Saladillo, donde hay comodidades para pasar la noche, regresando los pasajeros por el tren que sale de Saladillo a las 6.03 a. m. y llega a Constitución a las 10.45 a. m. Los que tuvieran que cargar por el F. C. Provincial a Meridiano V pueden hacerlo por la estación Saladillo Norte que queda 1 1|2 legua, mientras se organizan los arreos, facilitaremos potreros. Comisión, 4 o|o por cuenta de los compradores. Informes a nuestros escritorios en Saladillo, F. C. S. y en Buenos Aires, Venezuela 1230. U. T. 1904 (Libertad). v10

Fiorito Hnos. y Sambrizzi

(Representante: Carlos J. Ratti)

EN LAS HERAS, F. C. SUD. EL MIERCOLES 12 de febrero a la 1 p. m. tendrá lugar nuestro 15 remate feria de haciendas generales, teniendo ya anotados 1.000 vacunos, lotes especiales para consumo, cría e invernada. Próximamente publicaremos detalles. Por pedido de locales e informes a nuestras oficinas, Perú 166 (U. T. 2256 Avenida), o a nuestro representante en Las Heras señor Dionisio A. Ratti. U. T. 26. v7

Nazar y Hernández

EN LUJAN, F. C. O. — 266 remate feria de haciendas generales en nuestras instalaciones.

EL SABADO 15 de febrero a la 1.30 p. m. Oportunamente detalles. Por pedidos de local e informes a nuestro escritorio, Cangallo 666 o a nuestro representante en Luján señor Enrique Yañiz.—Nazar y Hernández. f6

Durán, Nolasco y Cía.

EN LUJAN, F. C. O. 4.o REMATE feria.

EL LUNES 10 de febrero a la 1.30 p. m. Detalle: 80 vaquillonas de 2 a 2 1|2 años muy buena clase, servidas, algunas muy adelantadas; 60 vaquillonas de 1 1|2 a 2 años; 50 id de 1 1|2 años, 50 novillos gordos, carne gorda; 30 vacas gordas, 6 bueyes, 40 novillitos de 1 año. Pedido de local e informes, B. Mitre 334. U. T. Avenida 301 o en Luján, local de la feria.—Durán Nolasco y Cía. f7

EDUARDO JOLLY

*TAMBOS — 58 REMATE ES*pecial de tambos en mi local de General Rodríguez F. C. O.

EL DOMINGO 16 de febrero a la 1 de la tarde, venderé en remate público dos tambos completos del señor Francisco Etchart compuestos de 1.100 vacunos, hacienda muy buena clase, buen estado y de las más renombradas como lecheras. Para este remate no se recibirá más hacienda que la anunciada. Pedidos de informes diríjanse a mi escritorio en Buenos Aires, calle 25 de Mayo 12.—Eduardo Jolly. v8

JULIO L. PEÑA Y CIA.

EN TANDIL - 1er. remate-feria

3.500 vacunos 3.500

EL MARTES 11 DE FEBRERO

A la 1.30 de la tarde

En las instalaciones de los señores Ruiz

HACIENDAS EN TANDIL—En lotes, debidamente clasificadas, y de acuerdo con el siguiente detalle:

100	novillos 3 años, buen estado.
300	novillos 2 1|2 años, buen estado.
300	novillos 2 años, muy buen estado.
300	novillos 1 1|2 años, muy buen estado, invernada.
300	novillos 1 a 1 1|2 años, muy buen estado invernada.
200	novillos 1 año, muy buen estado invernada.
200	vacas, 200 crías, muy buen estado.
200	vacas, 200 crías, muy buen estado.
200	vacas, 200 crías, muy buen estado.
100	vaquillonas 2 a 3 años, buen estado.
200	vaquillonas 1 1|2 a 2 años, buen estado.
100	vaquillonas 1 a 1 1|2 años, buen estado.
100	vaquillonas 1 año buen estado.
100	vacas gordas y carne gorda.
150	vacas gordas y carne gorda.

v10

Comisión 3 o|o a cada parte.

Tenemos gallineros concedidos para Plaza.

TRENES DE BUENOS AIRES — (Vía Ranchos y Rauch) deberán tomar el tren que sale de Plaza el lunes 10 a las 9.15 p. m. y llega a Tandil el martes 11 a las 6.26 a. m.

(Tren vía Dolores), deberán tomar el tren que sale de Plaza el lunes 10 a las 8.15 p. m. y llega a Tandil el martes 11 a las 6.10 a. m.

(Trenes de Necochea y Balcarce) sale de Necochea el domingo 9 a las 8.15 p. m. llegando a Balcarce el mismo día a las 11.25 p. m. y llega a Ayacucho el lunes 10 a la 1.15 a. m. debiendo tomar el tren que llega de Buenos Aires a las 4.37 a. m. y llega a Tandil a las 6.10 a. m. del mismo día lunes. v10

Miguel y Angel Castellar

Antes Manuel Castellar e Hijos

1.000 ANIMALES VACUNOS, 1.400 lanares, 120 carneros Lincoln en Laprida, F. C. Sud. 166 remate feria de haciendas en nuestras instalaciones de Laprida, F. C. Sud.

EL LUNES 10 de febrero a la 1.30 del día, con las haciendas a la vista debidamente clasificadas, remataremos las siguientes anotadas y demás que concurran, a saber: 300 novillos de 1, 1 1|2, 2 y 3 años, en lotes de 1 marca; 100 vacas gordas y carne gorda; 65 vacas de vientre en lotes; 120 vaquillonas de 1, 2 y 3 años; 200 vacas y terneros buena clase y estado de 2 marcas, vacas de 3 años; 100 vacas y terneros buena clase y estado, 1 marca; 160 id. id. en lotes; 1.400 capones, ovejas y borregos gordos y para invernada; 20 carneros Lincoln puros, del establecimiento La Infiel en Cachari del señor Agustín Vidal, 15 carneros puros por cruza, de 2 dientes de La Lía, del señor Juan Grisotti, 48 carneros de La Angelita, en Azul del señor José A. Embil. 40 carneros Lincoln de otras procedencias. Seguramente concurrirán otras haciendas. Por informes o consignaciones dirigirse en Laprida al señor Joaquín P. Villar o a nuestras casas centrales de Azul o capital, Sarmiento 643.—Miguel y Angel Castellar. v9

EN CORONEL PRINGLES—F. C. S. y R. P. B. 94 remate feria de haciendas en nuestras amplias instalaciones.

EL MARTES 11 de febrero. Oportunamente detalles completos.—Miguel y Angel Castellar. v10f

EN AZUL, F. C. SUD — 487 remate feria de haciendas en nuestras instalaciones de Azul, F. C. S.

EL SABADO 15 de febrero. Oportunamente detalles. Por aviso de consignaciones u otros informes, dirigirse a nuestras casas de Azul o capital, Sarmiento 643.—Miguel y Angel Castellar. v14f

SARRACINO & Cía.

EN LOBOS (F. C. S.)

137.o REMATE - FERIA

en nuestras instalaciones

El DOMINGO 9 de FEBRERO

A LA 1 P. M.

1.400 vacunos 1.400

DETALLE — 310 NOVILLOS 2, 2 1|2 y 3 años, muy buena clase y buen estado, entre los que hay lotes gordos, 210 novillos 1 y 1 1|2 años, (buena clase y buen estado; 150 vacas mestizas gordas y carne gorda, 110 vacas invernada, 200 vacas con 200 terneros al pie, 200 vaquillonas 1|1 2 y 2 1|2 años; 10 vacas tamberas próximas a parir, y 10 toritos de 15 a 20 meses p. p. c. Entre los lotes de vacas con cría y vaquillonas hay lotes especiales tamberas de una sola marca, las que recomendamos por su buena procedencia. Por más datos dirigirse a nuestro escritorio central en Lobos—Sarracino y Cía. v9

JUAN JOSE LINARI

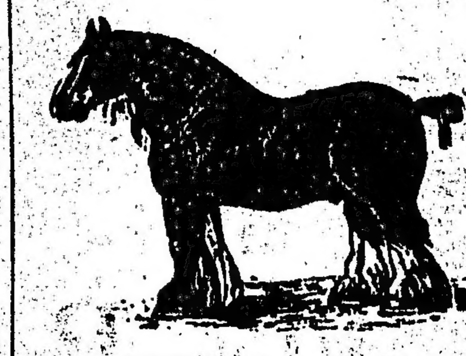

v7

EL VIERNES 7 de FEBRERO, a las 2 p. m., en mi local, Belgrano 2644, remataré: v7

10 ESPLENDIDOS Y CORPULENTOS caballos percherones y 10 yeguas de igual clase procedentes de Las Flores. Pueden verse hoy. v7

10 POTROS CUARTERONES y 40 yeguas livianas, buenas, marca del señor Keen, procedentes de Los Aromos. Están en exhibición. v7

12 POTRANCAS MESTIZAS de carrera y 24 caballos y yeguas de tiro, marca del señor Oruetta, procedentes de Monte; 35 yeguas cuarteronas gordas, procedentes de Maipú; 15 caballos y yeguas de tiro, procedentes de Lobos; varios caballos de tiro, guarniciones, lonas y rodados en general.—Nota: Se reciben consignaciones hasta las 12 p. m.—Juan José Linari. v7

Adolfo F. Paz

Consignaciones, remates, comisiones

EN CORONEL VIDAL, F. C. Sud. 1.100 animales vacunos, 500 lanares, 8 toros Durham, 10 carneros Lincoln. 151 remate feria en mis instalaciones al pie de la estación.

EL DOMINGO 9 de febrero a la 1.30 p. m. Venderé las haciendas indicadas de acuerdo con el siguiente detalle: 400 vacas incluso 290 terneros al pie, buena clase y buen estado, en lotes de una marca; 150 vacas secas invernada id id 100 vacas y novillos gordos; 100 novillos de 3 y 1|2 años, buena clase y estado; 100 vaquillonas id id id; 100 novillitos 1 1|2 años id id id; 150 vaquillonas id id id; 300 capones gordos e invernada; 200 ovejas consumo, 10 carneros Lincoln. Comisión 2 o|o. al comprador y vendedor y 3 o|o id id en yeguarizos y reproductores. Otros informes a los señores Martijena Hnos. en Vidal o a mi escritorio Avda de Mayo 686, capital federal. v8

Riviére y Arrieu

EN LA ESTACION ALTONA F. C. S. efectuaremos un remate especial de haciendas con el concurso de varios hacendados de la zona para aliviar campo.

EL JUEVES 13 de febrero a las 2 p. m., teniendo anotados hasta la fecha

2.300 vacunos 2.300

incluso 1.000 VAQUILLONAS

2.000 lanares 2.000

según detalle:

200 vaquillonas dos años Polled Angus, una marca, su mayoría servidas especiales en clase y estado; 250 id 2 y 1|2 años M. Durham, una marca, gran clase y estado; 150 id 2 años M. D., 2 marcas, gran clase y estado; 150 vaquillonas Durham puras por cruza, 2 años, gran estado; 250 vaquillonas M. D. 1 1|2 años, 1 marca, buena clase y estado; 200 novillos M. D. 2 y 1|2 años, gordos, gran clase; 350 novillos M. D. 1 1|2 y 2 años, buena clase y estado; 150 novillos M. D. 2 y 2 1|2 años, buena clase y estado; 200 vacas al corte M. D. (100 vacas con 100 terneros), gran clase y estado; 230 vacas al corte M. D. (115 vacas 115 terneros), gran clase y estado; 40 vacas al corte M. D. lecheras especiales (20 vacas 20 terneros), buena clase y estado; 130 vacas secas servidas M. D. buena clase y estado; 10 toros M. D. y Polled Angus de 4 años, garantidos de buen servicio; 1.200 ovejas M. Lincoln, una señal, especiales para cría; 300 capones M. Lincoln, 2, 4 y 6 dientes, gran clase y estado; 500 borregos M. Lincoln, buena clase y estado. Comisión 2 o|o. a cada parte y demás condiciones de práctica. Con seguridad habrá más cantidad de hacienda. Por informes y consignaciones a nuestros escritorios de Azul, Cachari o Sarmiento 643, Buenos Aires.—Riviére y Arrieu. v12

EN CACHARI, F. C. S. —EL LUNES 10 de febrero a la 1.30 p m. en nuestras instalaciones, efectuaremos nuestro 129 remate feria con

1.000 VACUNOS 1.000

2.000 LANARES 2.000

Según detalle: 50 vacas gordas y carne gorda en lotes para matadero; 250 novillos M. D. 2 años, buena clase y estado; 250 novillos M. D. 1 1|2 años, id id; 180 vaquillonas M. D. 1 1|2 años id id; 100 vacas secas M. D. para invernada y cría; 170 vacas al corte M. D. (85 vacas y 85 terneros), muy buena clase y estado; 400 ovejas M. Lincoln, especiales para cría; 300 ovejas M. Lincoln para consumo y cría; 300 borregas M. Lincoln, especiales con lana; 300 borregos M. L. especiales; 700 capones M. L. 2 y 4 dientes, especiales en clase y estado. Comisión de costumbre. Datos y consignaciones a nuestros escritorios de Azul, Cachari o Sarmiento 643, Buenos Aires.—Riviére y Arrieu. v9

Nicolás A. Calvo

Bs. Aires, Lavalle 546

En ATALIVA (F. C. P. S. Fe) 9o. remate-feria mensual de haciendas generales.

EL LUNES 10 de febrero de 1919, a las 12.30 p. m. Dirigirse por pedidos de local, etc., a mis oficinas en Buenos Aires o a mis representantes señor Juan R. Salera, en Ataliva, o al señor Calcasnolo J. Stoffel, en Rafaela. v9

Casares Hnos. y Diehl

HOY

a las 8.15 de la noche

Sale de Retiro, Pacífico, el tren para Rufino

donde realizaremos mañana el remate de

3.200 vacas, vaquillonas y novillos

CRIA, GORDO E INVERNADA

y 1.200 ovejas y capones Lincoln

de acuerdo con el detalle que se publica en el aviso respectivo.

CASARES Hnos. y DIEHL.

3.200 VACUNOS DURHAM y 1.200 lanares en Rufino. Inclusive vacas con y sin cría, vaquillonas y novillos gordos o invernada en nuestro remate especial de haciendas generales que realizaremos con el concurso de importantes establecimientos de la zona de acuerdo con el siguiente detalle: 405 vacas Durham gordas especiales, en lotes; 160 vacas Durham muy buena clase, inclusive 80 terneros al pie; 172 vacas Durham buena clase y estado, inclusive 80 crías al pie; 30 vacas lecheras especiales en plena producción, inclusive 15 terneros al pie; 25 vacas Durham buena clase y estado; 45 vaquillonas Durham de 3 años, preñadas, buena clase y estado; 100 vaquillonas Durham de 2 años preñadas, buena clase y estado; 250 vaquillonas Durham de 1 1|2 y 2 años buena clase y estado, 40 novillos gordos de 3 años, especiales; 130 novillos Durham de 3 años, gordos y carne gorda, muy buena clase; 140 novillos Durham, de 3 años, buena clase, gran estado para invernada; 200 novillos Durham, de 2 y 1|2 a 3 años, buena clase y estado; 300 novillos Durham de 2 años buen estado y clase; 350 novillos Durham de 1 1|2 y 2 años, buena clase y estado; 435 novillos Durham de 1 1|2 años muy buena clase, buen estado; 400 novillos de 3 años, cuarterones, gordos y carne gorda; 10 bueyes en buen estado; 10 toros Durham, gordos; 20 toros Durham de 3 años, muy buena clase; 600 ovejas Lincoln especiales; 400 ovejas Lincoln, muy buena clase y estado; 120 capones gordos.

EL SABADO 8 de febrero a las 2 p. m. en nuestras instalaciones situadas sobre la estación Rufino, F. F. C. C., Pacífico y Central Argentino, con las haciendas a la vista, en lotes apropiados. Comisión 2 o|o a cargo de los vendedores y 2 o|o a cargo de los compradores en haciendas generales y 3 o|o a cada parte en reproductores y yeguarizos. Por consignaciones, pedidos de local e informes, dirigirse a nuestras oficinas; Sarmiento 357 o a nuestros representantes señores Piñeyrua y Urquiza en Rufino, F. C. P.

TRENES

De Buenos Aires sale tren de Retiro Pacífico el viernes 7 víspera de la venta a las 8.15 p. m., pasa por Mercedes a las 10.45 p. m., por Junín a las 2.25 a. m., llega a Rufino a las 6.32 a. m.

El regreso se efectuará en el día, por tren que sale de Rufino a las 10 p. m.

De Rosario sale tren el viernes 7 víspera del remate a las 8.05 a. m., pasa por Santa Teresa a las 10.50 a. m., por San Urbano a las 12.20 p. m., por Venado Tuerto a la 1.55 p. m., llega a Rufino, F. C. P., a las 4.15 p. m.

De Villa María sale tren el viernes 7, víspera del remate a las 3.40 p. m., pasa por La Carlota a las 6.48 p. m. y llega a Rufino a las 9.35 p.m.

De Villa Mercedes sale tren el viernes 7, víspera del remate a las 11.15 p. m., pasa por Justo Daract a las 12.30 a. m., por Mackenna a la 1.57 a. m., por Laboulaye a las 3.53 a. m. y llega a Rufino a las 5 a. m.

De Villa Valeria sale tren el jueves 6, a la 1.40 p. m., pasa por De la Serna, a las 2.14 p. m., y llega a Laboulaye a las 7.10 p. m., pudiendo los concurrentes tomar en esta localidad el tren que sale a las 3.15 p. m. y llega a Rufino a las 9.42 p. m.

De Cañada Verdo sale tren el jueves 6, a las 4.05 p. m., pasa por Huinca Renancó a las 5 p. m. y llega a Rufino a las 9.30 p. m.

De Río IV sale tren el viernes 7, víspera del remate a la 1.10 p. m., pasa por Sampacho a las 3 p. m., y llega a Mackenna a las 5.20 p. m., pudiendo los concurrentes tomar en esta localidad el tren que sale a las 5.45 p. m. y llega a Rufino a las 9.42 p. m.—Casares Hnos. y Diehl. v7f

4a EXPOSICION FERIA DE lanares—A la que concurren reproductores lanares de las razas Lincoln, Romney Marsh y Merino Argentino, de pedigree y puros por cruzamiento, a galpón y a campo, procedentes de los siguientes establecimientos: La María Elena, en San Vicente, del señor Rolando F. Casares; Los Aromos, en Llavallol, del señor Mariano Casares; San Juan, en Morón, del señor Juan Fernández; Negrete, en Villanueva, del señor Eduardo Healy; Santa Filomena, y Oromí, de los señores Angel Iarussi e hijos; La Alicia, en Lezama, del señor F. Miller; La Oriental, en Las Heras, del señor J. Miroman; Mari Huincul, en Las Heras, de D. P. y A. Olivera Ltda.; Villa María, en Máximo Paz, del doctor Celedonio Pereda; La Fortuna, en Bosch, del doctor Julio L. Peña; La Primera Estancia, en Juárez, de los señores Martín R. Puchuri y Cía.; La Cabaña, en Capilla, del señor S. A. Salas; Los Robles, en Vedia, del señor Juan E. Stent; San José, en Ramón Biaus, del señor Luciano Tiscornia; Los Ombúes, en Villars, del señor Juan M. Zamudio y del establecimiento del señor Juan Martín Portela, se realizará en nuestra casa, Sarmiento 357, Buenos Aires, los días 10, 11 y 12 de febrero. Por mayores informes, dirigirse a nuestras oficinas. Catálogos detallados próximamente.—Casares Hnos. y Diehl. v12

CARNEROS LINCOLN A campo, 60 carneros Lincoln de dos dientes, a campo, muy buena clase, procedentes del establecimiento de la sucesión Diego Buchanan, se rematarán por cuenta y orden de su dueño.

EL VIERNES 7 de febrero a las 11 de la mañana en nuestra casa Sarmiento 357 donde se exhiben.—Casares Hnos. y Diehl. f5

*2.500 VACAS, VAQUILLO*nas y novillos. En Saladillo, F. C. S. En nuestro primer remate especial de haciendas generales que realizaremos con el concurso de los más importantes establecimientos de la zona, y para el que tenemos consignados hasta la fecha 2.500 vacunos Durham muy buena clase, inclusive gordo e invernada.

EL JUEVES 20 de febrero a las 2 p. m. en las instalaciones del señor Yguain, en las inmediaciones de la ciudad, con las haciendas a la vista clasificadas en lotes apropiados. Comisión 2 o|o a cargo de los vendedores y 2 o|o a los compradores en haciendas generales y 3 o|o a cada parte en reproductores y yeguarizos. Se reciben consignaciones para este remate en nuestras oficinas Sarmiento 357, Buenos Aires, o en el escritorio de nuestro representante en Saladillo señor Ramón R. Dávila, frente a la plaza principal. (Casa del señor Domínguez).—Casares Hnos. y Diehl. v19

Salaberry y Bercetche

Defensa 188, Buenos Aires — Córdoba 951, Rosario.

Defensa 188, B. Aires

51 REMATE FERIA EN

General Rodríguez

F. C. O.

El jueves 13 del corriente

A la 1

En nuestras instalaciones

DETALLE

v13

150 NOVILLOS DURHAM. 2 años, buena clase y estado; 250 novillos, 1 1|2 y 2 años, Durham, buena clase, muy buen estado; 300 novillitos de 1 y 1 1|2 años, buen mestizo Durham, buen estado; 30 terneros Durham de 7 a 17 meses; 50 vacas Durham muy buena clase y estado; 50 terneros al pie; 50 vaquillonas. Informes y pedidos de local a nuestras casas. Comisión 2 o|o al comprador y vendedor, respectivamente—Salaberry y Bercetche. f7

Córdoba 951, ROSARIO

9 REMATE FERIA

En Lezama F.C.S.

1000 vacunos 1000

El viernes 14 del corriente

En nuestras instalaciones.

DETALLE v14

100 NOVILLOS DURHAM. 2 y 2 1|2 años, muy buena clase y estado; 200 novillos de 2 años Durham, buena clase y estado; 182 novillos 1 1|2 y 2 años, Durham, b. clase y estado; 100 vacas secas Durham muy buena clase; 150 vacas Durham, buena clase, con 150 terneros al pie; 100 vaquillonas de 1 1|2 y 2 años, buena clase Durham, buen estado. Informes y pedidos de local a nuestras casas o al señor M. Llanos, en Chascomús, F. C. S. Comisión 2 o|o a cargo del comprador y vendedor, respectivamente.—Salaberry y Bercetche. f7

Pedro y Antonio Lanusse

En BAHIA BLANCA

2.000 vacunos

10.000 lanares

EL MARTES 11 DE FEBRERO

A LAS 2 P. M., en las instalaciones de la Sociedad Rural en Bordeu, con las haciendas clasificadas en lotes y de acuerdo al siguiente detalle: v10

200 NOVILLOS MESTIZOS gordos, 800 novillos mestizos Durham de 2, 3 y 4 años, buen estado, invernada; 150 novillitos mestizos, buen estado; 150 vacas mestizas, para consumo; 200 vacas para cría e invernada; 400 vacas mestizas, con cría; 100 vaquillonas de 1 1|2 a 2 años, buen mestizo. Hacienda lanar: 1.500 capones gordos, para carnicería y consumo; 2.000 capones cruza, invernada; 4.500 ovejas de vientre, Rambouillet, Lincoln y cruza; 2.000 corderos gordos. Comisión, 2 o|o a cada parte y 3 o|o en reproductores, respectivamente. Nota: A la 1.45 p. m., saldrá de la estación Bahía Blanca (F. C. P.), el tren especial para los concurrentes al remate. En el mismo local hay comodidades para embarcar las haciendas a cualquier punto de la República. Por informes, dirigirse a nuestro escritorio en ésta o en Bahía Blanca, a los señores P. y A. Lanusse y Olaciregui y Pedro y Antonio Lanusse, Belgrano 836. v10

EN BAJO HONDO, F. C. S. EL SABADO 22 de febrero, liquidación de haciendas, útiles y enseres por cuenta de los señores González Díez Hnos., por terminación de contrato de arrendamiento, comprendiendo 2.200 lanares, yeguarizos, galpones, molinos, alambre, postes, etc. En breve ampliaremos detalles. Por informes a nuestro escritorio y en Bahía Blanca a los señores P. y A. Lanusse y Olaciregui.—Pedro y Antonio Lanusse Belgrano 836. v19

EN VILLA MARIA, F. C. C. A. y Sta. Fe. EL MARTES 18 de febrero realizaremos nuestro remate mensual de haciendas. Por pedidos de local e informes, diríjase a nuestro escritorio en ésta, o a nuestro representante en Villa María, señor Fernando de Marotte.—Pedro y Antonio Lanusse, Belgrano 836. v17

En LAS FLORES

F. C. SUD

4.200 vacunos

entrando 2300 novillos de 2 1|2 a 3 1|2 años, gordos, tipo frigorífico, mayor parte sola marca.

El jueves 13 de febrero

A LAS 2 P. M.

v12

EN LAS INSTALACIONES del señor Raimundo Alzaga, con las haciendas clasificadas en lotes y de acuerdo al siguiente detalle: 300 novillos de 3 y 4 años, sola marca; 200 novillos 3 años, sola marca; 400 novillos de 3 años, de una sola marca; 100 novillos de 3 años, sola marca; 150 novillos Polled Angus b. estado, una marca; 200 novillos 2 1|2 años, sola marca; 800 novillos 2 1|2 a 3 años, sola marca; 800 novillos 2 1|2 a 3 años; 300 novillos 2 años, arriba; 450 novillos de 1 1|2 años, b. estado; 520 novillos de 1 a 1 1|2 años, buen mestizo Durham, buen estado; 150 vacas secas b. estado; 200 vacas al corte, b. estado; 300 vacas mestizas Durham, secas, servidas; 100 vaquillonas 2 años; 50 vacas gordas en lotes. Comisión, 2 o|o a cada parte. Por informes, a nuestro escritorio y en Las Flores, a nuestro representante, señor don Luis Dumont.—Pedro y Antonio Lanusse, Belgrano 836. v12

EN CORONEL DORREGO, F. C. S. EL DOMINGO 23 de febrero realizaremos un remate feria de haciendas en las instalaciones de la señora viuda de Martínez. Por informes a nuestro escritorio y en Bahía Blanca, a los señores P. y A. Lanusse y Olaciregui.—Pedro y Antonio Lanusse, Belgrano 836. v22

EN BALCARCE, F. C. SUD EL VIERNES 21 de febrero, efectuaremos nuestro remate mensual, de haciendas, en las instalaciones del señor F. C. Elissanburu. Por informes a nuestro escritorio y en Balcarce al señor Juan Antonio Martínez. — Pedro y Antonio Lanusse, Belgrano 836. v22

Furst Zapiola y Cía.

FRENTE a TRIUNVIRATO
7 terrenos con frente a la avenida Triunvirato con adoquinado pago al frente y tranvía, entre las calles Blanco Encalada, Olazábal y Juramento y Avalos entre Juramento y Echeverría. Es lo único que queda sin edificar en ese lindo barrio de casas modernas. Lotes de 380 a 600 varas. Distan sólo una cuadra de Monroe y de la estación General Urquiza. Venta a liquidar resueltamente por división de condominio. Bases reales pesos 12, 9 y 4 la vara, donde se ha vendido a pesos 30!
EL DOMINGO 9 de febrero a las 5, sobre los terrenos. Soliciten planos y datos en Reconquista 434. — Furst Zapiola y Cía. f2

BOVEDA EN EL CEMENTERIO del Norte. Próxima a la entrada principal, rodeada por las de: Quintana, Montarcé, Echeverría, Ansaldi, Jordán, Abreu, etc. Es conocida por de Luis Podestá y Angela Salomone. Sepulturas 1 y 2 del número 129 y mide 3.75 metros cuadrados. Venta de la 1|4 parte pro indivisa. Sin base alguna, al mejor postor.
EL VIERNES 14 de febrero, a las 4, en nuestra casa, Reconquista 434.—Furst Zapiola y Cía. f7

Rufino de Elizalde y Cía.

EN ARRECIFES — RICA fracción de 261 hectáreas, a 3 leguas de la estación La Luisa y a 5 leguas de Capitán Sarmiento y Arrecifes, alambrado en todo su perímetro; campo especial para agricultura y ganadería. Base, $ 250 la hectárea. Podrá constituirse una hipoteca de $ 153 por hectárea a 5 años de plazo y 8 o|o de interés anual.
EL MIERCOLES 12 de febrero, a las 3 p. m., en nuestra casa, San Martín 241. Este campo es sin desperdicio alguno, de gran rendimiento, por lo excelente de sus tierras y la bondad de sus aguas. Contiene una población de material de 2 piezas y techo a dos aguas, cocina y otras dependencias, existiendo, además, un pequeño galpón de hierro galvanizado y un pequeño potrero de alfalfa, de 5 hectáreas en muy buenas condiciones. Linda al NE. con Miguel Casey, al SO. con herederos de M. Casey, al SE. con Honoria Mac Longhlin y al NO. con Mac Donagch (hoy Sánchez hermanos). Los interesados deben visitarlo. Por planos e informes a nuestra casa, San Martín 241. e26

EN CATAMARCA — 8.817 hectáreas en el departamento de Capayán, a 10 kilómetros de las estaciones Carranza, Chumbicha, F. C. C. C. y de Capayán, F. C. Argentino del Norte. Base pesos 6 la hectárea.
EL MIERCOLES 12 de febrero a las 3 p. m. en nuestra casa San Martín 241. Este campo, conocido por Humita, con muy buenas tierras aptas para la producción de alfalfa con buenas aguas a 15 y 20 metros de profundidad tiene monte de quebracho y algarrobo blanco. Seña 8 o|o. Comisión 2 o|o. Informes y planos a nuestra casa San Martín 241. e36

BILLINGHURST 1685 A UNA cuadra de la avenida Santa Fe, casa chica y confortable, estilo moderno, en barrio aristocrático y desocupada para entrar a habitarla. Base, 12.000 pesos, con 10.000 cédulas acordadas.
EL DOMINGO 9 de febrero a las 4 p. m. en la misma. Terreno de 10 varas por 22 varas 70, con un edificio de 6 habitaciones, baño, cocina, pieza servicio, con comodidades, 2 patios, piso mosaico, carpintería de cedro, celosías id, cielos rasos de yeso, pisos pino tea, gran azotea. Los interesados deben visitarla de 8 a 12 a. m. y de 2 a 6 p. m. Seña 8 o|o. Comisión 2 o|o. Informes, San Martín 241. e31

EN BELGRANO — PAMPA 2384 precioso chalet en una espléndida situación rodeado de lujosos edificios, a dos cuadras de la estación Belgrano R. Base pesos 40.000 mitad al contado y mitad a un año de plazo con 7 1|2 o|o de interés anual.
EL MIERCOLES 12 de febrero a las 3 p. m. en nuestra casa San Martín 241. Su edificio de sólida construcción y en perfecto estado consta de subsuelo, plantas baja y alta, con una distribución confortable. Planta baja: hall, vestíbulo, sala, comedor, antecomedor con comodidades gran jardín al frente. Planta alta: hall, cuatro amplios dormitorios, dos baños, terrazas, frente y fondo, subsuelo, cocina, vestíbulo y dependencias de servicio, con jardín al fondo. Los interesados deben visitarla de 2 a 5 de la tarde, solicitando en nuestro escritorio tarjetas. Títulos perfectos. Seña 8 o|o. Comisión 2 o|o. Informes San Martín 241. f4

DEAN FUNES 1947 ENTRE Brasil y Armonía buena casa habitación rodeada de tranvías y calles adoquinadas. Base pesos 10.000, a plazos.
EL DOMINGO 9 de febrero a las 3 p. m. en la misma propiedad. Su edificio de sólida construcción en terreno de 8m6 frente al Este por 42m17 de fondo consta de zaguán revestido de mosaico, vestíbulo con vidrieras y piso mosaico, sala, 3 dormitorios, comedor, baño, cocina y demás comodidades todo ello muy bien tenido. Visítese de 2 a 5 p. m. Seña 8 o|o. Comisión 2 o|o. Informes San Martín 241. f4

CASA DONATO ALVAREZ 600 esquina Méndez de Andés 1702|32 a 6 cuadras de Rivadavia con el tranvía 88 al frente, buen barrio con edificación moderna. Base pesos 45.000 al contado.
EL DOMINGO 9 de febrero a las 3 p. m. en la misma. Terreno de 14m30 frente al Este por 33m40 en su otro frente al Norte 10m03 en el Oeste y 31m50 en el Sur. Su edificio de buena construcción consta de vestíbulo, 2 salas a la calle, 7 habitaciones, cielos rasos de yeso, baño, cocina, w. c. cochera, garage y demás comodidades, gran verja de hierro a las 2 calles. La escritura deberá otorgarse por ante el escribano que designe el vendedor. Seña 8 o|o. Comisión 2 o|o. Informes a San Martín 241. f4

Casa BOMPLAND 1379, A media cuadra de Rivera con doble líneas de tranvías, barrio de compacta edificación. Base pesos 12.000 al cotnado.
EL DOMINGO 9 de febrero a las 4 p. m. en la misma. Terreno de 8m66 frente por 36m99 de fondo en el costado SO. 25m94 en el NE. y 8m69 en el contrafrente. Su edificio consta de 2 piezas, comedor, baño, cocina, w. c., galería y demás comodidades. Las escrituras se otorgarán por ante el escribano que designe el vendedor. Seña 8 por ciento. Comisión 2 o|o. Informes a San Martín 241. f4

Alejandro Schoo (hijo) y Cía

SECCION PROPIEDADES
Bmé. Mitre 569, U. T. 5279, Avenida
EL DOMINGO 9 DE FEBRERO
A LAS 4.30 P. M.
REMATAREMOS
CASA PARA INDUSTRIALES
BARRIO FABRIL
BASE DEFINITIVA, $ 16.500 m|n.
Calle Rondeau núm. 2664 al 2668. Entre Jujuy y Catamarca.
Terreno de 15.161 varas de frente por 51.54 de fondo.
Casa: 3 habitaciones de material y dependencias.
Seña 8 o|o. Comisión, 2 o|o.—Planos y datos, en nuestros escritorios. 1p

C. A. Figueroa

LINIERS 550 AL LADO DE Plaza Once y Rivadavia, espléndida casa moderna, consta de sala, vestíbulo, 3 dormitorios, comedor, cuarto de baño, cocina, w. c., 2 piezas de servicio, cloacas, adoquinado pago, 9 por 35 varas. Base pesos 17.500 incluso 11.500 en cédulas. Casi sin dinero, se compra. Remataré
EL DOMINGO 9 de febrero a las 3.30 en la misma propiedad. Otros informes Aráoz 2574.—C. A. Figueroa. v9

GORRITI 4250 Y LAVALLEJA, una gran casa para familia y renta. 10 por 42 varas, sala con frente imitación piedra, 6 dormitorios, comedor, baño, cocina, w. c., 3 piezas de servicio, cloacas, adoquinado pago. Base 12.500 pesos, incluso 5.500 en cédulas argentinas. remataré
EL DOMINGO 9 de febrero a las 4 en la misma propiedad. Otros informes, Aráoz 2574.—C. A. Figueroa. v9

CASA QUE DA EL 15 o|o DE renta en Belgrano, calle Olleros 3979, gran salón para biógrafo, hall, escenario, buffet, camarines, etc., cloacas y adoquinado pago. Renta 350 pesos al mes con contrato por 2 años. Hay 2.000 pesos en depósito por garantía de alquileres. Base pesos 20.500, remataré
EL DOMINGO 9 de febrero a las 5 p. m. en mi escritorio, Aráoz 2574.—C. A. Figueroa. v9

CHARCAS 5025 Y FITZ ROY a 1 cuadra de Santa Fe. Base pesos 6.000 en cédulas argentinas. Espléndida casa moderna de 10 por 35 varas, 4 piezas grandes, todo en cal, adoquinado pago. Remataré
EL DOMINGO 9 de febrero a las 5 p. m. en mi escritorio Aráoz 2574.—C. A. Figueroa. v9

TERRENO EN BELGRANO. 10 por 46 varas, calle Palpa al lado del número 3036, entre Zapiola y Freyre, al lado de la estación Colegiales. Base pesos 15 v. c. con adoquinado pago. Remataré
EL DOMINGO 9 de febrero a las 5 en mi escritorio, Aráoz 2574.—C. A. Figueroa. v9

AREVALO 1774, CERCA Santa Fe. Base 5.500 pesos por una buena casa de 10 por 45 varas, 5 piezas grandes, cocina, w. c., cielos rasos de yeso, adoquinado pago. Remataré
EL DOMINGO 9 de febrero a las 5 p. m. en mi escritorio, Aráoz 2574.—C. A. Figueroa. v9

T. A. VINELLI y Cía.

San Martín 345 - U. T. 1881, Avenida
El problema de los alquileres es lo que preocupa a todos en estos momentos, la creciente alza de la renta de la propiedad en la Metrópoli, obliga a lanzarse a centenares de almas, después de la lucha incesante de todos los días, hacia los pueblos urbanos en busca de comodidad, economía, aire puro y tonificante.
Para desligarse de una vida aglomerada y cara, con sólo el importe de lo que se paga por una modesta y malsana vivienda en esta populosa ciudad, se puede vivir en casa propia, adquiriendo un lote de terreno de los 14 que ofrecemos en venta, en 40 meses, sin interés a 10 pesos la mensualidad, en el pintoresco pueblo de Ituzaingó, a sólo una cuadra de la "Estación", una de las localidades que por su ubicación próxima a la capital, ofrece todas las ventajas y beneficios para las clases trabajadoras.
Ituzaingó es un pueblo formado y no solamente está llamado a ser un punto predilecto de residencia habitual por su proximidad a la capital, sino también por su suelo privilegiado, por su altura que alcanza a 28 m., sobre el nivel del mar, y por la pronta electrificación de la línea del F. C. O., estando ya terminadas todas sus instalaciones.
Soliciten planos y pasajes gratis a nuestras oficinas.
T. A. Vinelli y Cía. - San Martín 345 1p

LO MEJOR DE ITUZAINGO F. C. O.—14 terrenos en mensualidades, con frente a la calle Mazzini, Gladstone y Thiers. Ubicados a una sola cuadra al Sur de la estación, centro de ese hermoso pueblo veraniego, uno de los más altos de la línea del Oeste. La pronta electrificación del F. C. O., será factor de adelanto y valorización para esa localidad. Base, $ 10 por mes el lote, en 40 mensualidades.
EL DOMINGO 9 de febrero, a las 4 p. m., en los mismos terrenos. Seña, 2 mensualidades y el 2 o|o de nuestra comisión y 3 cuotas más al entregársete el título provisorio. Posesión inmediata, con lotes amojonados. Soliciten planos a T. A. Vinelli y Cía., San Martín 345.—Rte. No. 523. f4

UNA OCASION en BELGRANO, casa Freyre 2935, entre Quesada y Congreso, a 3 cuadras de Crámer con tranvías 35 y 36 y a una de la avenida del Tejar. Su edificio consta de: 4 amplios dormitorios, comedor, cuarto de baño con azulejos cocina, pileta; galería, patio de mosaico, cielos rasos de yeso, pisos pino tea, buena carpintería, agua corriente, cloacas, jardín al frente, etc. Mide 10 varas de frente por 39v83. Base, $ 6.000, pudiendo pagarse 1.310 pesos el 31 de diciembre del corriente año y $ 1.350 el 31 de diciembre de 1920 sin interés; el resto al contado.
EL DOMINGO 9 de febrero, a las 4 p. m., en la misma. Títulos perfectos. Seña, 8 o|o. Comisión, 2 o|o. Visítese. Detalles a T. A. Vinelli y Cía. Rte. No. 524. f4

EN BANFIELD, F. C. SUD. Ideal terreno en mensualidades, Arenales entre Serrano y Cabrera, a 3 cuadras del bulevar Maipú (con tranvía), 6 de la estación y próximo a la iglesia. Mide 10 varas 45 por 41 varas. Base, $ 15 la mensualidad en 80 meses.
EL DOMINGO 9 de febrero, a las 5 p. m., en el mismo. Seña, 3 mensualidades y 2 cuotas más al recibir el título provisorio. Títulos perfectos. Posesión inmediata. Más datos a T. A. Vinelli y Cía. Rte. No. 525. f4

Francisco Abalo

LUJOSA Y COMODA CASA de familia con 8.000 cédulas, avenida Boedo 1422, en un selecto barrio con tranvías a su frente en todas direcciones del municipio. Buen edificio de amplia sala con balcones, frente imitación piedra, comedor, 3 dormitorios, 1 pieza en altos, baño, revestido de azulejos, celosías, cielos rasos de yeso, galería de cristal, mosaicos, cloacas, luz eléctrica, toda ricamente pintada, desocupada y lista para habitarla. Mide 10 por 31. Ad corpus. Base pesos 15.000 incluso las 8.000 cédulas. Visítese a cualquier hora del día. Seña 8 o|o. Comisión 2 o|o. Datos, Bolívar 256.
EL DOMINGO 9 de febrero a las 5.30.—F. Abalo. f2

MAZA 1616 AL LADO DE Pavón, a plazos. Buena casita con adoquinado y cloacas. Edificio de 4 dormitorios, luz eléctrica, baño, mosaicos, oficinas, etc. Mide 10 por 20. Ad corpus. Base pesos 5.500. Seña 8 o|o. Comisión 2 o|o. Datos, Bolívar 256.
EL DOMINGO 9 de febrero a las 5.—F. Abalo. f2

A PLAZOS — CASA APROPIADA para pastelería, panadería o cualquier industria, Yapeyú 629 entre Agrelo y México a 1 cuadra de las avenidas Belgrano, Castro Barros e Independencia. Edificio de 3 dormitorios, amplios, galpón de 10 por 4.20, cloacas, adoquinado, luz eléctrica, oficinas, etc. Mide 10 por 49, ad corpus. Visítese. Base pesos 9.500. Seña 8 o|o. Comisión 2 o|o. Datos, Bolívar 256.
EL DOMINGO 9 de febrero a las 4.30.—F. Abalo. f2

EN EL CABALLITO — SObre el subterráneo, a plazos. Casa Añasco 636 entre Méndez de Andés y Canalejas con adoquinado, a 1 cuadra de Neuquén con tranvía 84 y 85, en combinación con el subterráneo. Edificio de 3 piezas, aguas corrientes, patio, mosaico, etc. Mide 9 por 28. Ad corpus. Base, pesos 3.500. Seña 8 o|o. Comisión 2 o|o. Datos Bolívar 256.
EL DOMINGO 9 de febrero, a las 4.—F. Abalo. f2

EN PALERMO — AMPLIA casa habitación de sólida construcción a plazos, calle Oro 1974, a un paso de la avenida Santa Fe y plaza Italia, en un buen barrio de familia con tranvía y adoquinado a su frente. Sólido edificio de amplio comedor, 4 dormitorios, baño revestido, cocina, w. c., cielos rasos de yeso, 2 amplios patios de mosaicos, cloacas, techo azotea en parte terraza, luz eléctrica, embutida. Mide 10 por 43 1|2. Ad corpus, se impone una visita. Base pesos 11.000. Pudiendo abonar pesos 10.000 al contado y el resto a 2 años interés del 7 o|o. Seña 8 o|o. Comisión 2 o|o. Datos, Bolívar 256.
EL DOMINGO 9 de febrero a las 3.30.—F. Abalo. f2

LINDO LOTE — EN FLOres, calle Monte Egmont al lado de Sud América, adoquinada y entre edificaciones y a un paso de Gaona con tranvía en combinación con el subterráneo. Mide 9.23 por 67. Base 0.90 centavos v. c.
EL DOMINGO 9 de febrero a las 3.—F. Abalo. v9

Federico Kehr-A. Rodrigo Albert

25 de Mayo 252.—Los dos teléfonos.
EN TALLERES, F. C. SUD. Gran pichincha. Casa para negocio y familia. Calle Mercedes 1316, y Bs. Aires 5480 al 5500. Sobre 641.80 mts. cuadrados, en la esquina, gran salón para negocio, otro amplio salón contiguo, zaguán, dos grandes dormitorios, cocina, w. c., galería, jardín y cerco de material, frente imitación piedra, cielorrasos de yeso, pisos de pino tea y muy buena carpintería. La casa ha costado 15.000 $ y se vende como judicial, pues hay necesidad de vender aunque sea perdiendo mucho. Base, 6.000 $.
EL DOMINGO 9 de febrero a las 5 p. m. remataré en la misma. Más datos en 25 de Mayo 252.—Federico Kehr. v7

Davel y Pillado

TERRENOS EN RAMOS MEJIA.—Parte de la conocida quinta de Büttner. En el mejor sitio para construir desde el pequeño chalet hasta la gran residencia de verano. A una cuadra de la Avenida de Mayo, macadamizada y con luz eléctrica, a 9 al SO. de la estación y rodeados por las quintas de Riglos, Villanueva, Barzi, Spinetto, Labougle, Rioclardi y otras. Base, $ 1 la vara. Mitad al contado y mitad a un año, sin interés.
EL DOMINGO 9 de febrero, a las 4, en los mismos. Los lotes miden de 14v44 a 15v22 por 36 a 70 de fondo, con superficies de 413 a 1.333 v. c. Títulos perfectos. Escrituras por ante el escribano Carlos de la Torre. Planos e informes, Reconquista 325. —Davel y Pillado. f1

Capurro y Calzada

ARRENDAMIENTO — CAMPO en General Pueyrredón, inmediato a Mar del Plata, con la estación Chapadmalal F. C. Sud, en el mismo campo, 650 hectáreas en un lote; para ganadería o agricultura, campo flor, de lo mejor de esa zona, con excelentes y abundantes pastos, tierra fertilísima, agua inmejorable, apta para cualquier destino. Es el campo conocido por La Florida, actualmente ocupado por los señores Juan A. Macchi y Cía., lindero con el establecimiento Chapadmalal, del señor Miguel A. Martínez de Hoz; ubicación interesante, dada su proximidad a Mar del Plata. Base definitiva pesos 28 la hectárea por año. Arrendamiento por 3 o 5 años.
EL MIERCOLES 19 de febrero a las 3 p. m. en nuestro salón de ventas San Martín 60, Buenos Aires. Está alambrado en sus costados, con algunos potreros, tiene buena población con varias habitaciones, 2 galpones, etc. Los interesados pueden visitarlo por la estación Chapadmalal del F. C. Sud, ramal de Mar del Plata a San Agustín, que como decimos está en el mismo campo. Seña 8 o|o. Comisión 2 o|o. Pidan planos con las condiciones de arrendamiento y mayores informes en nuestra casa, San Martín 60, Buenos Aires.—Capurro y Calzada. f5

Juan A. Rúa

AVISOS NUEVOS
UN PEDAZO del municipio con todas las características del pleno centro de la ciudad! Actividad comercial; Bancos, casas importadoras, movimiento portuario, grandes construcciones, importantes avenidas, infinidad de tranvías.... Tal es la Boca, en su ubicación descollante, General La Madrid 459|63|69 sobre las avenidas Almirante Brown y Pedro Mendoza. Gran casa de renta, altos y bajos que da 5.400 pesos anuales o sea el 13 1|2 o|o. Base pesos 40.000 para liquidar!
EL DOMINGO 9 a las 5.30.—Juan A. Rúa. Visítese. 1p

CASAS

EN LA BOCA—GRAN CASA de renta. General La Madrid 459|63|69 entre Alte. Brown y Martín Rodríguez. Altos y bajos. Base $ 40,000 para dividir un condominio entre mayores, 13x50 vs. Ad-corpus. Sólida construcción en cal, con tirantería de hierro y techos de azotea, frente de piedra artificial. Consta de:
PISO BAJO: 3 grandes salones de negocio, con vidrieras, zaguán de entrada, 10 amplios dormitorios, 3 cocinas, 3 baños, 2 w. c., 5 piletas de lavar y 2 piezas en alto; gran patio con galería y escalera.
PISO ALTO: 3 grandes salas, con balcones y celosías, 12 amplios dormitorios, 3 cocinas, 3 más de madera, 2 baños, 2 w. c. y 5 piletas de lavar. Tiene todos los adelantos de las propiedades modernas. Gran galería material, carpintería cedro, pisos pino-tea, patios y vereda mosaico, umbrales mármol, cielos rasos yeso, luz, eléctrica, gas, aguas corrientes, cloacas, adoquinado pago, etc. Renta $ 5.400 anuales, o sea el 13 1|2 o|o. Sobre las grandes arterias Alm. Brown y Pedro Mendoza; en el núcleo de los Bancos y fuertes casas de comercio. Visítese.
EL DOMINGO 9 de febrero a las 5.30 en la misma. Datos Av. de Mayo 568 al 72. —Juan A. Rúa. Rte. 6427. v9

CASA QUINTA en Banfield— Sobre 1.310.65 v. c. Base pesos 8.000. A plazos. División de condominio entre mayores. Buena propiedad en cal. Av. General Rodríguez 1944 entre Darragueira y Godoy Cruz. 20.27 por 64.66 vs. Ad corpus. Edificio al centro del terreno, consta de verja, mampostería y hierro, jardines al frente y costados, 2 dormitorios balcones y celosías, escalinata que da acceso al hall y al comedor, baño instalado, cocina y w. c. Buena galería y carpintería, cielos rasos yeso, pisos tea, celosías, umbrales mármol, gas, aguas corrientes, gran fondo con ricos frutales y plantaciones finas. Adoquinado pago al frente. Dista 4 cuadras de la estación; dentro del macizo de los lindos chalets y casas quintas. Tranvías 102, 103, 104 y 105 al frente. Visítese:
EL DOMINGO 9 de febrero a las 3 en la misma: Datos Av. de Mayo 568|72.—Juan A. Rúa. Rte. 6426. v9

AV. CASEROS Y BOEDO — A 4 cuadras al Sur de estas importantes avenidas. Buena casita Río Negro 2838 entre Avds. Sáenz y Arena. Base pesos 2.000. Venta como judicial, por ausentarse su dueño. 10 por 22.55 vs. Ad corpus, jardín al frente, 2 amplios dormitorios, 1 pieza chica, cocina y w. c. Buena carpintería y puertas con banderola, pisos tea, umbrales mármol, aguas corrientes, cercos pared y otros detalles. Renta pesos 35. Adoquinado municipal, servicios al día. Se paga en cuotas semestrales de 72 pesos. A 40 metros de la Av. Sáenz tranvías 47 y 55, en combinación con el subterráneo. Barrio de moderna y compacta edificación. Visítese.
EL DOMINGO 9 de febrero a las 4 en la misma. Datos Av. de Mayo 568|72.—Juan A. Rúa. Rte. 6428. v9

José Balocchio

BACACAY 3291, ESQ. CAMpana, adoquinado y vereda pago, lotes de ideales medidas, 20x20 o sea 400 v. c. con 2 piezas y cocina, frente al tranvía y a 200 metros de Rivadavia. Base, $ 3.500, a plazos, orden como judicial, entre los herederos de la sucesión Sarasino.
EL DOMINGO 9 de febrero, a las 5 p. m., allí. Datos, Reconquista 144, U. T. 6462, Avenida. v8

MUEBLES Y MERCADERIAS EN GENERAL

Guillermo Gowland y Cª

REMATES SEMANALES — LOS MIERCOLES Y VIERNES: comestibles y bebidas, ferretería, tienda, artículos rurales, etc., a la 1 de la tarde, en nuestra casa, Bolívar 351 al 361. perm.

HOY — RURALES, FERRETERIA, almacén y varios. Tranqueras lapacho doble crucero, postes quebracho, alambre púa y liso, bebederos galvanizados y cupupay, chapas canaleta de 6 a 12 pies, palas, guarniciones, lonas, segadoras, pecheras, portones tejido, varillas, bombas, maderas, caños de goma, alambre tejido de varias medidas, planchas, pinturas azúcar, yerba en barricas y cilindros, porotos, café, te, chocolate, conservas, pasas de uva, fariña, canastas, agua mineral Krondorf, jabón amarillo, arroz, ají molido, tramos piso, cepillos, escobas, bebidas, champagne, Chianti, Marsala, Oporto, Jerez, vermouth, etc.
HOY en nuestra casa 351 Bolívar 361, a la 1.30 p. m. se rematarán en lotes al gusto de los compradores. Seña 30 o|o.—Guillermo Gowland y Cía. 1p

A. BINAGHI y C.

2.450 POSTES Y MEDIOS postes de quebracho, colorado y algarrobo, 3.100 estacas de ñandubay, 428 rollos de alambre galvanizado liso números 9 y 11 y 350 id de púas números 14 1|2 y 14, 94 tranqueras de lapacho y madera dura de varias medidas con sus postes, 1100 torniquetes dobles y cajón, 63 chapas para tanques australianos, nuevas y usadas, 76 bebederos de hierro galvanizado y tijera medidas varias, 62, comederos para lecheda, 4 molinos completos, 14 represas de 2.000 litros, etc., etc.
HOY VIERNES, a las 2 p. m. v7

CAÑOS GALVANIZADOS; 2.730 metros de 1|2"; 3|4", 1" y 1 1|2" pulgadas. Sin avería y en perfecto estado.
HOY VIERNES, a las 2 p. m. v7

24.900 PIES TABLAS Y TAblones madera dura 1 por 6, 1 1|2 por 8, 1 1|2 por 12 y 3 por 12.
HOY VIERNES, a las 2 p. m. v7

HOY—ALAMBRE TEJIDO Y postes cuadrados, 5.100 metros alambre tejido, nuevo y usado para cercos, parques, criaderos y gallineros y 1.953 postes, 3 por 3 y 4 por 4 con perilla de 2.50 y 3 metros. En lotes a opción:
HOY VIERNES a las 2 p. m. 1p

HOY — 17 SULKYS EXtranjeros, 35 guarniciones para 11, 170 pecheras, 410 cabezadas y bozales, 28 monturas de andar 215 pares yuguillos, tiros de cadena, etc.
HOY VIERNES a las 2 p. m. se rematarán en lotes a opción de los compradores en nuestra casa Lima 1563, frente a la plaza Constitución, Comisión 10 o|o.—A. Binaghi y Cía. 1p

REMATE
QUINTIN ALFONSIN
CALLE SARMIENTO 1646

HAY de TODO para TODOS negocios, instalaciones, muebles y útiles de confitería, hoteles, bar, restaurants, almacenes, chocolaterías, panaderías, peluquerías, cigarrerías, escritorios, farmacias, sastrerías, lecherías, etc., Sarmiento 1646.—Alfonsín. 1p

Salvador Kiguel

MATERIALES DE CONStrucción y varios muebles de familia depositados en el local, Piedras 1039, suspendido el mes pasado por orden judicial, los remataré sin base.
EL DOMINGO 9 a las 9 a. m. Después detalles. v8

José P. Macchioli

En LA PLATA — Calle 42 N. 873 al 77

Aserradero a vapor y materiales de construcción

MAÑANA sábado 8 de febrero

A las 9 a. m. y 2 p. m. y días hábiles subsiguientes hasta terminar v8

REMATARE POR CUENTA y orden de sus dueños los señores P. Garuti e hijos, por ausentarse de esta capital, todas las existencias, maquinarias y materiales para construcciones, etc., que se detallan: un motor a vapor semifijo Ransomes Sims y Jefferies, una moldurera de 5 muñecos, machimbradora universal. E. Kiessling y Cía., una sierra sin fin de carro, volante 1.10 con columna madera dura, una sierra sin fin cilindros de volante 1.25 Panhard, una sierra sin fin volante 1 metro Guilliet, tiene la mesa grande, una sierra sin fin volante 0.80 Guilliet, una sierra sin fin volante 0.75, una sierra circular con mesa madera y 3 hojas sierra, una garlopa de 0.50 de cuchilla Guilliet, un tupí Jonsereds Fabriker, una máquina afilar cuchillas de cepillar Agar Cross, una escopladora a cadena Haighs, una máquina afilar sierras Marelli, aserradero en marcha, tiene sus trasmisiones, poleas y las correas correspondientes y más de 100 hojas de sierras sin fin, un motor a nafta de 6 HP. Wm. Glovert y Sons Ltd. Warwick un motor a nafta de 6 HP. The Foos. Gran galpón y altillos, puertas y ventanas nuevas y usadas, gran surtido de maderas de todas clases, chapas de cinc, tranqueras, columnas, balcones, caños, hierros, malacates, volantes grandes y chicos, trasmisiones, poleas y correas surtidas, cigüeñales, cadenas, cables de acero, crikes, alambres, piezas de hierro, galvanizado para caños, rejas, planchuelas de hierro, barretas, palas y picos, escaleras, lonas, bigornias, morsas, gran cantidad de piezas para motores, banco carpintero y sargentos, cojinetes, rondanas de hierro y madera, tarrajas, diablos, caballete madera, cortinas metálicas, lote de hierro surtido, tronchadores, gran cantidad de artículos de ferretería, chata, carros y caballos y un sin número de artículos que no se detallan por su mucha extensión. Sin base. Comisión 10 o|o. Seña a satisfacción. Informes a mi escritorio, diagonal 80 número 1075, casa Arau, Tel. 152. v8

Aduana de la Capital

Oficina de remate (galpón D Dirección: pasando el puente de los diques sobre la calle Belgrano o sea donde ésta comienza.
LOS DIAS 6 y 7 DEL MES de febrero del año en curso, en el local de esta oficina, a las 2 p. m. y por orden del señor administrador don Antonio Lozano, se procederá a la venta de gran cantidad de mercaderías en general, provenientes de rezagos, comisos, averías y compras. Seña, 20 o|o. Sin comisión. Por detalles completos e informes, dirigirse al jefe. v7

V. S. VINELLI y Hno.

Corrientes 2791. U. T. 1557, Mitro
COMERCIANTES
HOY
A la 1.30
En CORRIENTES 2791
Realizaremos el 314o. remate semanal en artículos para comerciantes, como ser: comestibles, bebidas, tienda, rurales, etc., en lotes como para comerciantes.
Las mercaderías están depositadas en nuestro sótano Corrientes 2791, a disposición de los interesados que deseen revisarlas antes del remate.
V. S. VINELLI y Hno.
Corrientes 2791
1p

Agustín P. Taurel y Cía.

(Sarmiento 1118)
TIENDA, SEDERIA, CONfecciones, muebles, carruajes etc. Grandioso surtido en venta particular por liquidación judicial de 7 a. m. a 7 p. m. v15

E. Mendez

ALMACEN — HOY, CALLE Alsina 3202, a la 1.30, remataré $ 5.000 en aceites, conservas, arroz, azúcar, yerba, kerosene, bacalao, galletitas, jabón, duraznos y muchos otros artículos, armazones, balanza, mostrador y útiles. 1p

F. Rascón

EXCEPCIONAL REMATE — EL DIA 16 de febrero, a las 3 de la tarde y subsiguientes remataré por cuenta de Fabricantes Unidos, todas las existencias del negocio de calzados y bonetería de la calle Victoria 628, al mejor postor y sin retirar lote. Calzados para señoras, hombres y niños, 12.800 pares de calzado que se venderán por lo que den, hormas, modernas y de todas calidades de cueros, boxcalf, cabritilla, becerro, charol, etc., etc. Bonetería para hombres, camisas, camisetas, calzoncillos, medias, corbatas, tiradores, pañuelos, toallas e infinidad de artículos que verán bajo el martillo al mejor postor; venta en lotes para comerciantes y particulares, también se rematarán las instalaciones y se cede el espléndido local de cinco vidrieras.
HOY y hasta el día del remate venta particular, Victoria 628. v8

Getzman y Kotliar

2964 Corrientes 2964
HOY
A LAS 2 y 8 P. M.
MUEBLES, PIANOS, y CAMAS de BRONCE 1p

REMATAREMOS ESTA NOche al mejor postor y sin retirar lote, como ser: un buen piano Carl Schmidt, cruzado en bronce, otro Erard, en perfecto estado; un lindo juego de comedor de roble de la casa Thompson, otro de roble con vitrina, sus sillas que hacen juego, un lindo juego de dormitorio de cedro con marquetería y bronce, otros roble de 3 cuerpos, y estilos [illegible] varios en Luis XV, id Luis XIV, id Luis XVI y pino tea, buenas camas y camas de bronce, escritorios de roble norteamericanos a cortina, sillones giratorios, prensas para copiar, bibliotecas, juegos para escritorio norteamericanos, juegos de sala en Luis XV arañas eléctricas, alfombras, carpetas, riegos para vestíbulo de mimbre norteamericanos, perchas para vestíbulo, bañaderas enlozadas, lavatorio id, botiquines, al laqué, y una gran cantidad de muebles que se rematarán a la tarde, como ser: roperos, aparadores, lavatorios, cómodas, mesas de luz, comedor, camas de madera y de hierro, sillas de todas clases, colchones de lana y lana sucia, alfombras, caminos, espejos sueltos y demás mercaderías imposibles de detallarlas por su gran variedad. Comisión, 10 o|o a cargo de los compradores — Getzman y Kotliar, U. T. 4584, Mitre 1p

Williams y Cía.

MOBLAJE
HOY — POR DESALOJO Y cobro ejecutivo de pesos orden del doctor Evaristo Bergara, remataremos sin base, todo el moblaje de la casa Charcas 1555.
ESTA NOCHE, a las [illegible] un piano francés y juego sala dorado, vitrina, jardineras, varias columnas, doradas, bronces, mármoles, adornos, tréolets, arañas eléctricas francesas, [illegible] juego comedor de roble, [illegible] marquetería y bronce con mesa para 24 personas automática patentada, sillas tapizadas en búfalo, metales finos, por [illegible], una carpeta felpa, reloj pared, [illegible] biblioteca norteamericano, sillón, mesa amplia, tintero bronce, un dormitorio roble macizo y oro bronce, modelo único, otro [illegible] cuerpos de caoba y bronce, colchones, dosel, cortinados, baño completo, [illegible] de cocina, plantas, macetas, muebles sueltos, vestíbulo caoba, buenos cuadros al óleo y al pastel, gobelinos y cuanto estará a la vista. Comisión, 10 o|o. Seña a satisfacción. Visítese. HOY, a las 8.30 de la noche, sin base. Charcas 1555.—Williams y Cía. 1p

Outerelo y Roca

RESTAURANT, SANTA FE 1646, suspendido por venta particular. 1p

CASA CABAL
CALLAO 11
HOY viernes
Automóviles y Accesorios 1p

AYERZA CULLEN & SEOANE

Socios: Isaac Ayerza, Huberto Cullen Ayerza, Ramón M. Seoane
LOS LUNES Y JUEVES, A la 1 de la tarde, remate de comestibles, bebidas, ferretería, artículos rurales, tienda y mercería. En nuestra casa, Defensa número 183 al 193. perm.

MATERIALES DE ASTILLEro. 80 vigas o pilotes madera dura de 6 por 12 y 12 por 12, 1.500 tablas madera dura medidas surtidas con 18 mil pies, 1.000 metros tirantes pino tea medidas surtidas, 3.500 pies pino blanco, 235 metros vía decauville, 5 zorras y cambios, carretillas, piedras de afilar, palas de puntear y palear, poleas de hierro y madera, 1 máquina de timón e infinidad de artículos que no se detallan por su mucha extensión. En el local Puentecito 2434 a dos cuadras del puente de Barracas.
EL MIERCOLES 12 de febrero a las 2 p. m. se rematarán en lotes a gusto de los compradores por orden de un astillero en liquidación. Seña 20 o|o. Comisión 10 por ciento.—Ayerza, Cullen y Seoane. f7

M. Kohan y Cía.

Av. Mayo 1158
HOY
A LAS 8.30 P. M.
LIBROS
SIN BASE AL MEJOR POSTOR
Frente al París Hotel

DE LOS MEJORES AUTOres, remataremos una buena biblioteca sin base al mejor postor, libros de literatura, derecho, americanas, historia, arquitectura, diccionario enciclopédico Hispano-Americano, 28 tomos c. s. estante, historia del mundo en inglés y castellano, 25 tomos, libros de Mitre, Alberdi, Sarmiento, Cervantes y 1.000 tomos más todos bien encuadernados
ESTA NOCHE, a las 8.30, en nuestro salón, Av. de Mayo 1158. Soliciten catálogos, U. T. 3495, Libertad.—M. Kohan y Cía. 1p

C. Senatore

HOY DEPOSITO CIGARRERIA y LIBRERIA
CALLE 24 DE NOVIEMBRE 73, remataré
HOY VIERNES 7 de febrero a las 2 p. m. Extrajudicial y para pagar a sus acreedores, un inmenso surtido que en parte se compone de una gran cantidad de artículos para cigarrería, cigarros, cigarrillos y fósforos, cuadernos, blocks, pizarras, anotadores, lápices, lapiceras, goma, tinta, papel, sobres, textos colegio, gran surtido de novelas y obras de autores conocidos, obras famosas, diccionario Hispano-Americano 28 tomos y un sin fin de mercaderías de cigarrería y librería. 1p

ARTICULOS de CARNAVAL 50 cajones de serpentinas, globitos, caretas, bonetes, cornetas, etc. Armazones, mostradores, vidrieras, bibliotecas, parantes niquelados, fonógrafos y discos, etc. Comisión 10 o|o. Seña en cada lote y a satisfacción del martillero.—C. Senatore. 1p

Ernesto J. Cueli

REMATE DE NEGOCIOS — Armazones y mostradores, mesas, sillas, fiambreras, balanzas, parantes niquelados, escritorios, billar, básculas, instalación de peluquería, mercaderías generales, depósitos, tarros, medidas, roperos, máquinas para helados, aparadores, máquinas de taponar, camas, perchas, vestíbulos, heladeras, reloj luminoso, letreros, juego de mimbre, vidriera de calle, máquina Singer, tabiques, de pino, paneras, relojes de pared, bañosmaría, lechera y cafetera Baró, infinidad de artículos, muebles, útiles para negocios, hoteles y pensiones.
HOY a las 3 p. m. en Brasil 1241, plaza Constitución.—Ernesto J. Cueli. 1p

RUIZ MARCHESE Y CIA

Frente Est. Retiro, 1376 P. de Julio 1378
HOY — 48 c. aceite en latas de 1 y 2 kilos; 60 bolsas pasas de uva, 40 c. chocolate Aguila, 15 c. anchoas, 2.000 latas galletitas de 1 kilo, 100 bolsas nueces, 100 c. duraznos al natural, 1.000 bolsas sal, etc.

HOY — 500 ROLLOS ALAMbre de púa y liso, tranqueras, bebederos, postes, varillas, tablones, tirantes, portland, chapas de tanques australianos, chapas de cinc 9 y 10 pies, pichoneras, carros aguateros, caños galvanizados de 1|2 a 2", planchas, barriles vacíos, varas de sulky y charret, etc., etc. 1p

HOY — PECHERAS, ANTEojeras, monturas, guarniciones, látigos, cabestros, riendas, lazos, cinturones 2.500 piezas enlozadas, escobas, cepillos, canastos para maíz, dulce membrillo, etc. 1p

HOY — 70 BOLSAS de arroz, 95 bolsas de azúcar, 140 cajones jabón, puré de tomate, sardinas, estopa, hilo sisal, hilo patente, y más de 150 lotes que están a la vista.
HOY VIERNES a las 2 p. m.—Ruiz, Marchese y Cía. 1p

Pedro Valmaggia

EL DOMINGO 9 DEL COrriente a las 9 de la mañana, todas las existencias de la zinguería y taller de hojalatería calle Blandengues 1841. Detalle: cilindros combinación, ventilador para soldar, tarrajas varias, llaves de fuerza, y gran cantidad de materiales pertenecientes al ramo. Comisión 10 o|o. Datos, Juramento 2488. v9

Andrés R. Galimberti

CARPINTERIA MECANICA, y fábrica de sillas de Viena, Monte Dinero 1530, todas las existencias de esta importante fábrica por liquidación total, sin base, remataré
EL DOMINGO 9 de febrero a las 8 de la mañana.
SIERRA SIN FIN 0.90cent., cepilladora 0.40, garlopa 0.30-buen tupí, torno automático copiador de 2 metros, barrenadora, máquina afilar sierras, lijadora, sierra circular, torno pulidor, piedra esmeril, 2 tornos para madera, cortadora Weingarten, punzonadora, hojas sierra nuevas sin fin y circular, bancos carpintero, báscula 500 kilos, etc.
MOTORES ELECTRICOS WESTINGHOUSE 5 y 3 HP., alt., trasmisiones, poleas, correas, cojinetes, instalación fuerza motriz, morsas, tarrajas, bigornia, prensas, sargentos, 20.000 bulones, piedra pómez, puntas París, papel de lija, coleros, esterillas, cola, aceite mineral, herramientas generales, etc. v8

200 DOCENAS SILLAS DE Viena, puertas cancel, puertas de calle y de patio, molino a viento 40 pies, caños galvanizados, tirantes hierro y pino tea, columnas macizas, tanques, umbrales, pieza escritorio, ventilador oscilante c alt. y todo cuanto estará a la vista. Datos y prospectos a mis oficinas, Lavalle 1344. U. T. 660 Libertad.—A. R. Galimberti. v8

Rodríguez Alvarado y Cía.

HOY - Mueblaje
A LAS 2.30 DE LA TARDE por desalojo y cobro de pesos, orden del señor Ramos, B. Mitre 1920. Venta sin base, remataremos todos los ricos muebles y adornos casi nuevos, el conjunto regio piano Sprunck, gran formato 3 pedales, montado en bronce, cruzado, juego sala dorado, mesa centro dorada y mármol, columna, araña francesa eléctrica, ricos cuadros óleo, vitrina, bibelots, cortinado, terracota, varios adornos, salita jueguito 5 piezas, cuadros óleo, araña, etc., el escritorio cortina, otro ministro, roble, sillón, biblioteca, caja hierro, reloj, tintero, cuadros óleo, araña, 3 piezas Rothschild y útiles, el regio dormitorio Luis XV, colchones, dosel, juego lavatorio, cuadros, araña, varios objetos, dormitorio caoba, marquetería y bronce, colchón, guardarropa con luna, máquina coser, sillas, juego lavatorio, cuadros, araña, etc., el rico comedor 3 piezas, metalero, sillas, juego 8 piezas, loza, cristal, metales, reloj, carpeta, araña, cuadros óleo, maceta, columna, piano estudio inglés, varios objetos, dormitorio nogal 3 cuerpos, sillas, varios muebles sueltos, baño, lavatorio, plantas, etc., juego vestíbulo bejuco, etc. Comisión 10 o|o. 1p

Mariano Salabert

¡HOY! BUENOS JUEGOS DE comedor de Maple, 3 piezas, otros id de diferentes clases, juegos de dormitorio de 3 cuerpos en roble, cedro, caoba, marquetería, Luis XV, Luis XIV y otros estilos, buen billar completo, escritorios de roble de rotación y ministro, guardarropas, distintos tamaños, infinidad de artefactos eléctricos entre ellos buenas arañas francesas, juegos de sala, id de vestíbulo, camas de bronce, alfombras, carpetas, mesa de centro, cortinados, bibliotecas, chaiselongue y una gran cantidad de muebles sueltos compuesta de roperos, lavatorios, mesas de luz, camas de hierro al laqué y madera, juegos de lavatorios, aguas servidas, colchones, almohadas, mesas de comedor, sillas de Viena, vaqueta y otras, cuadros, perchas de pie, artículos de adorno y otros muchos muebles sin detallar, tienda y menaje.
HOY VIERNES a las 2 p. m. en mi casa Victoria 654|56. 1p

B. ARIZTEGUI & Co.
BOLIVAR 338

EN VILLA BALLESTER — EL DOMINGO 9 de febrero a la 1 de la tarde. Ferretería y almacén por cesación de negocios y orden de su dueño don Joaquín Mur, remataremos todas las existencias en mercaderías, muebles y útiles de dicho comercio, situado (en Villa Klein), Villa Ballester, F. C. C. A. remate de interés para comerciantes y particulares en razón del buen stock especialmente en ferretería y de ser el negocio más antiguo de la localidad y mejor surtido. Próximamente detalles. Nota: Se alquila el local con o sin contrato. Más datos a nuestra casa Bolívar 330|36. U. T. 3890 Avenida.—B. Ariztegui y Cía. 1p

270 CASCOS VINO TINTO, se rematarán en lotes a satisfacción del comprador además de buenos lotes de mercaderías generales se rematarán
EL SABADO 8 de febrero en nuestra casa Bolívar 330|36.—B. Ariztegui y Cía. 1p

REMATES SEMANALES de artículos de almacén, ferretería, rurales, construcción, talabartería y varios, todos los martes y sábados a las 2, en nuestra casa Bolívar 330|36.—B. Aristegui y Cía. 1p

J. Garriga Etcheverry y Cía.

FABRICA DE SODA CAUStica, calle Convención 1432, remataremos
EL DOMINGO 9 de febrero, a las 3 p. m., todas las existencias e instalaciones, 2 espléndidos hornos de ladrillos puertas y rejillas de hierro, un gran tacho de hierro dulce Garrón media naranja, 2 id de hierro fundido más chicos (todos aptos para fábricas de jabón y otras industrias), 2 trasformadores grandes con movimiento eléctrico, una caldera a vapor horizontal, 4 depósitos de hierro galvanizado de 1.000, 2.000 y 4.000 litros, bombas para sacar agua, filtros, cal, 20.000 ladrillos de la instalación, 400 metros de cañerías, canillas, llaves de paso, útiles, etc., etc. Aceptamos ofertas en un solo lote, Informes, J. Garriga Etcheverry y Cía., Bolívar 1433, U. T. 2466, B. O. 1p

JUAN SOLARI

IMPORTANTE ALMACEN de comestibles y bebidas, calle Lavalle 2501 esquina Larrea remataré
EL LUNES 10 de febrero y subsiguientes hasta su completa liquidación, sin base, por desalojo del local y orden terminante de su dueño, instalaciones, muebles y galpones, bebidas, materiales y cuanto exista en esta casa. Próximos detalles. Más informes a mi escritorio, Moreno 2200, U. T. 5027, Lib. 1732, Coop. Central.—Juan Solari. v9

J. R. Martínez

HOY
SASTRERIA
TRAJECITOS para NIÑOS
CASIMIRES 1p

ESTA TARDE A LAS 3, CONtinuando a las 9 de la noche hasta terminar, seguiré rematando todas las existencias de las acreditadas casas reunidas El Niño Elegante y Petit Londres, en su local, calle Corrientes 990, cuyo detalle es como sigue:
CONFECCIONES — Gran surtido para hombres, niños y niñas, como ser: trajes, trajecitos, vestidos, cazadoras, sobretodos, brechos, pantalones, etc., todos ellos ricamente trabajados por buenos oficiales sastres.
ROPA BLANCA — Camisería y bonetería en general, sombreros de paja rustic y paja de Italia, para hombres y niños.
TEJIDOS — Casimires para trajes, sobretodos y pantalones, forros, impermeables, etc. Informes en mis oficinas, Av. de Mayo 1334. U. T. 4774 Libertad.—J. R. Martínez. 1p

Angel Valsechi y Cía.

MOBLAJE - HOY
EL SUNTUOSO MENAJE del doctor Augusto Rivarola, por ausentarse, lo remataré
ESTA TARDE, a las 3, en su casa, Paso 39. Venta urgente, un buen piano concierto, casi nuevo, juego sala dorado, gran espejo, cortinados, arañas, cuadros, pedestales ónix, porcelanas, mármoles, bronces, etc., escritorio norteamericano, todo en roble completo, gran dormitorio caoba y bronce, otro en roble, etc., etc., regio comedor roble y citronier 12 sillas, juego cuero, cubiertos, juego mesa, id cristal, carpeta, araña, piano estudio, una buena victrola, etc., juego vestíbulo tapizado, otro id Viena, hoy sin base, a las 3 p. m. Comisión, 10 o|o. 1p

Basilio E. Chiappori

TEJIDOS
IMPORTANTE CASA INtroductora de casimires y artículos generales para sastres y tenderos, calle Sarmiento 2002, remataré
EL LUNES 10 de febrero, a la 1.30 p. m. Venta ordenada por disolución social, en la cual entrará el gran "stock" de mercaderías, muebles y útiles que oportunamente detallaré. 1p

JUDICIAL — HERRERIA— Por orden del señor juez de paz de la 21a. sección, remataré una chata de reparto, continuando con el taller completo de herrería y útiles para la fabricación de camas en su local, Corrientes 1055.
EL DOMINGO 9 de febrero, a la 1.30 p. m. Por informes, ocurrir a mis oficinas, Lavalle 1346, U. T. 6259, Lib. 1p

J. BENJAMIN N. FRIGERIO

LUNES Y JUEVES A LAS 2 p. m., remate de comestibles, bebidas, vinos, bazar, ferretería, rurales, construcción, navales, maderas y varios, [illegible] Defensa 265, U. T. 5258, Avenida; Coop. Tel. 502, Central.—J. B. N. Frigerio v9

Miguel Leone

GRAN JUGUETERIA, LIbrería y cigarrería, San Juan 1581, remataré
EL LUNES 10 de febrero a las 2 y 8 p. m. Ocasión para comerciantes y pichincheros. El lunes amplios detalles. Recibo ofertas particulares. Comisión 10 o.o. Más datos, Pozos 731. U. T. 3497 Libertad.—Miguel Leone. 1p

Carlos Espejo

MUEBLES
HOY
A LAS 8.30 P. M. 1p

REMATARE EN MIS SALOnes de ventas, 1036 Av. de Mayo 1038: lo siguiente: 9 juegos de dormitorio en roble, cedro, caoba, con marquetería y bronce, estilo moderno, 7 comedores ídem, nuevos y usados; bibliotecas misioneras y seccionales; escritorio norteamericano, con persiana y ministro, archivos roble, cajas hierro, juegos cuero, juegos vestíbulo en roble, laqué, mimbre; juego sala, arañas eléctricas, camas bronce y hierro, 1 y 2 plazas; colchones, guardarropas, mesitas columnas, perchas, cuadros y 200 lotes de mercaderías varias que no detallo por su mayor extensión. En exposición hasta la hora del remate. 1036 Av. de Mayo 1038, para rematar a las 8.30 de la noche.—Carlos Espejo. 1p

MAÑANA A LAS 4.30 DE LA tarde remataré para familias y comerciantes, artículos de tienda, saldos de sedas, trajes de señoras, de hombre, camisetas, medias, ropa blanca, de cama, carpetas, manteles, stores, cortinados, cortinas. Para mejor detalle pidan catálogos.—Carlos Espejo. 1p

Romero y Valero

¡HOY!
A LAS 3 P. M.
CHAPAS de CINC, MADERAS
y otros materiales de construcción
En nuestra casa BOLIVAR 120.
Comisión 10 o|o. 1p

Bravo, Ungaro y Cía.

HOY a las 4
¡SANITARIOS! IMPORTANte remate entrando 35 bañaderas Standart de hierro enlozado de 5 1|2 pies, nuevas y usadas; 40 bidets de loza inglesa a pistón y sopapa, 50 lavatorios loza inglesa de pie y de soporte, espejos marcos al laqué, botiquines norteamericanos, calentadores baño, sillas y banquitos laqué, jaboneras, repisas, toalleros, gomas, juegos completos al laqué, piletas, etc. etc., Toda mercadería nueva con orden de vender, sin base y al mejor postor.
HOY 7 de febrero a las 4 p. m. en nuestro local, Sulpacha 278.—Bravo, Ungaro y Cía. 1p

C. Vilches y Cía.

TINTORERIA MECANICA La Industrial, Coronel García 331, Piñeyro. Avellaneda, tranvías 24, a 1 cuadra, remataremos
EL DOMINGO 9 de febrero a la 1 p. m. a quemar, 1 caldera a vapor, 5 atmósferas, 2 motores 3 caballos, 3 bombas elevadoras, 5 máquinas centrífugas y 3 cónicas para teñir piezas, 8 barcas modernas, 4 depósitos cinc 1.500 litros, trasmisiones, poleas, crikets, 25 metros tubería vapor alta presión, 35 metros tubería agua, báscula, balanzas, carritos con canasto, 1.000 kilos anilinas extranjeras garantidas, 15 serpentinas plomo, secadores, mesas, tirantes, 1 galpón con chapas cinc y 350 chapas cinc sueltas y muchísimo más imposible detallar. Más datos y prospectos, Belgrano 1684, Buenos Aires. C. Vilches y Cía. No faltar, todo en absoluto a quemar, 20.000 pesos sin retirar lote. 1p

V. L. Caccuri

PELUQUERIA y PERFUMEría, Pedro Goyena núm. 368, regios toilettes, sillones norteamericanos, etc., remataré
EL MARTES próximo a las 3 p. m. Más informes, en mi casa, Viamonte 541, departamento 4. 1p

Alfredo Piazza

HOY CONCURRIR, EQUIVALE a bien ganarse el día
ALMACEN, CALLE GAONA número 75 esquina Esnaola (tranvías 94 y 86).
HOY VIERNES 7 de febrero a la 1 p. m. remataré licores y vinos embotellados, conservas, legumbres, tes, cafés, fideos, yerbas, etc. Armazones con cajones a tambor, interior vidriera, trasparente división, 3 fideeras, mostrador tapa mármol, heladera cedro 4 puertas, fiambrera, mesitas muestrario, id bar, masitera, escritorio, sillas, escaleras, bañomaría, aparejo, cortinas, parantes niquelados, molino de volantes, báscula, depósitos, medidas, tarros, queseras, cuadros, etc., mostrador, tapa estaño, balanza Toledo, dorada, galponcito con 25 chapas cinc, caja hierro. Se ofrece con el excepcional descuento del 30 o|o, ocurrir al martillero, Tucumán 877. 1p

J. R. Campos

ALMACEN, C. CALVO 1600 esquina Cevallos, remataremos
EL DOMINGO 9 de febrero a la 1 p. m. por cuenta y orden de su dueño. Mañana detalles. Informes, Alsina 489.—J. R. Campos y Cía. v9

Fsco E. SPINA

HOY — INSTALACIONES, útiles y servicio para confiterías, bars, restaurants, casas de modas, panaderías, despensas, lecherías, etc. Registradora National, flamante, máquinas Express, billares, mesas, sillas, vitrinas, fiambreras, heladeras, armazones y mostradores de roble, fresno y cedro, divisiones, barandas, cajas de hierro, prensas de copiar, vidrieras de calle, bañomaría, máquinas de café, tabiques, mostradores y vasera de estaño, básculas de 100 a 1,000 kilos, balanzas Toledo y de platos, cortinados, servicio de metal, loza y cristalería, conservadoras, máquinas de hacer helados, tarros confiterías y todo lo necesario para dichos negocios.
HOY, a las 2 p. m., Corrientes 1427.—Spina. 1p

F. Houssay

JUDICIAL — 393 METROS de casimir de lana en piezas, 63 calzoncillos brin, 67 trajes cazadora, 180 cortes de casimir, botones, forros, entretelas, tizas, accesorios de sastre, una partida de artículos de bonetería y dos mesas para sastre.
EL LUNES 10 de febrero a la 1.30 p. m. en el local Sulpacha 268. Orden de venta del señor juez de paz de la sección 14, en el juicio G. R. Leguizamón contra H. Jonto. Seña a satisfacción, Comisión 10 o|o. a cargo del comprador. v8

Tomás Corrado

HERRERIA ARTISTICA de obras. El establecimiento más importante de la capital, propiedad del señor Carlos Bissolino, remataré por cesación de negocio.
EL DIA JUEVES 13 de febrero, calle 15 de Noviembre [illegible] al 50, cuyo detalle anunciaré en breve. Se recomienda a los interesados visiten esta casa y se darán cuenta del inmenso surtido en maquinarias y materiales a vender, como asimismo todos los útiles de escritorio, caja de hierro, máquina escribir Underwood, etc., etc. Pidan prospectos y detalles en mis oficinas, Rodríguez Peña 87.—Corrado. U. T. 2634 Libertad. v8

RAVIER y GONZALEZ

U. Telef. 4892, Av. CHACABUCO 138 Coop. T. 2347 Central

IMPORTANTE REMATE de mercaderías generales

El LUNES 10 del CORRIENTE

Por cuenta de fabricantes españoles, americanos e ingleses. Próximamente detalles. 1p

Liquidación de Verano

hasta el 15 del mes en curso, sin prórroga alguna

HOY VIERNES es el 5º. día de esta importante liquidación semestral. excepcional en su índole. por sus méritos, ventajas y utilidad, VALIOSAS ADQUISICIONES (únicas por lo convenientes), en toda clase de artículos para verano y especialmente en CONFECCIONES para señoras, niñas y niños, MODAS, CALZADOS, BATONES, SEDAS y TEJIDOS, realizará toda persona que visite hoy la **Tienda San Juan**

59 - LIQUIDAMOS a $ 34 y 28.50

Vestido de fino brin de hilo blanco y colores de moda, forma "Chemise", modelo original y práctico, según modelo.

58 - LIQUIDAMOS a $ 45.

Vestido forma "Chemise" confeccionado en fino pongé de seda blanco y colores de moda, adornados con bordados y vainillas, según el modelo que se ilustra.

MODAS

LIQUIDAMOS a $ 5.90.

Sombreros para señoras y señoritas, en paja rustic, ramallie, gasa, crep y muchos otros, adornados con cinta de terciopelo o faya, gran surtido de colores.

CALZADO

32-Liquidamos a $ 8.50.

Zapato de brin gris o blanco, taco Luis XV, la misma calidad y colores con taco cubano, a . . . $ **5.50**

1-Liquidamos a $ 14.50.

Zapato de nubut blanco o gris, taco Luis XV, según el modelo que se ilustra.

Otros modelos, en cabritilla charolada, o becerro color, taco cubano o Luis XV, a $ 12.50.

BLUSAS

2049 - LIQUIDAMOS a $ 3.50.

BLUSA de voal de hilo, blanca, adornada con lindos embutidos bordados, puntillas y vainillas, según el modelo.

2051 - LIQUIDAMOS a $ 1.90.

Blusas de voal, nansouk y batista de rica calidad en colores y blancas, bien adornadas con puntillas tabilitas y embutidos, varios modelos.

60 - LIQUIDAMOS a $ 27.50 y 21.50.

Vestidos fantasía, en fino voal de hilo, colores de actualidad y blanco, adornados con bordados y vainillas, según el modelo.

57 - LIQUIDAMOS a $ 15.90.

Vestidos de voal de rica calidad, colores lisos y combinados, adornados con vainillas y bordados, según el modelo.

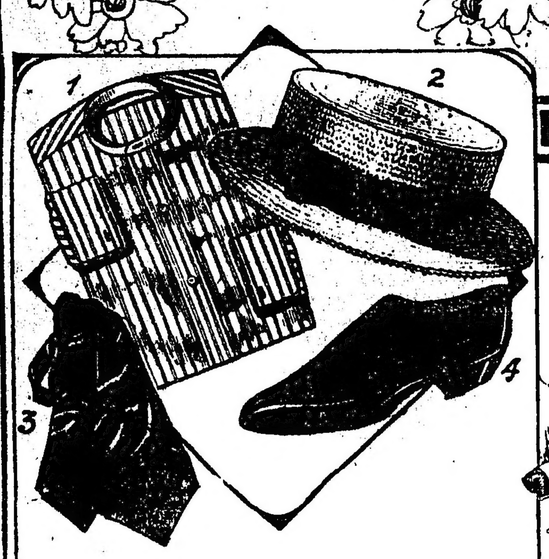

1 - LIQUIDAMOS a $ 3.20.

Camisas de percal francés, fondo blanco con rayas de color, puños dobles, pechera lisa.

2 - LIQUIDAMOS a $ 2.80.

Sombreros canotier de paja rustic, calidad extra, modelo de rigurosa moda, valían $ 5.00.

3 - LIQUIDAMOS a $ 0.75.

Corbatas "Ascot", de colores lisos y negra, artículos de gran resultado, valían $ 1.40.

4 - LIQUIDAMOS a $ 14.80.

Zapatos y Botines de charol o becerro, color, de procedencia Norteamericana.

LIQUIDAMOS a $ 0.95.

Calcetines de hilo de Escocia, livianos, planta y talón doble, en colores cuero y negros.

LIQUIDACION DE NOVEDADES

LIQUIDAMOS a $ 9.50 y 4.90.

Golillas de pluma de avestruz rizada, surtido completo en colores.

LIQUIDAMOS a $ 0.30.

La docena de botones fantasía de varias formas, tamaños y colores.

LIQUIDAMOS a $ 2.90.

Formas para sombreros, en paja liseret, tagal y de tul de seda, modelos de rigurosa moda.

LIQUIDAMOS a $ 0.90 y 0.50.

Adornos de pluma, pompones y flores para sombreros.

LIQUIDAMOS a $ 3.90.

Carteras de cuero, varias clases y tamaños, modelos de actualidad.

LIQUIDAMOS a $ 0.80 y 0.40

Cuellos de clarín y organdí blancos, bordados y vainillados.

PARA NIÑOS

22 - LIQUIDAMOS a $ 3.90.

Traje de blusa marinera, con elástico, igual al modelo que se ilustra, para niños de 2 a 7 años, o pescadora en brin rayado, verdadera galatea inglesa, cuellos y puños postizos, para niños de 8 a a 11 años, a pesos 4.90.

10 - LIQUIDAMOS a $ 5.80.

Traje de blusa corta en brines lisos, igual al modelo que se ilustra, o de blusa larga con brines rayados, y modelo Triz-Traz, blusa blanca y pantalón de color liso, todos lavables, para niños de 2 a 7 años.

169 - LIQUIDAMOS a $ 6.80.

Vestido de rico voal fantasía, combinados con liso y guimpe blanco, para niñas de 4 a 6 años, el mismo para niños de 8 a 10, a $ 10.50.

157 - LIQUIDAMOS a $ 14.90.

Vestido fantasía de voal liso y combinado, modelo práctico y elegante, según el modelo que se ilustra, para jovencitas de 14 a 17 años.

4538 - LIQUIDAMOS a $ 5.25

Batones de muselinas y voile fantasía muy bonitos gustos en tres modelos diferentes.

4522 - LIQUIDAMOS a $ 6.25

Batones de batista, zephires y voile fantasía, muy lindos gustos, varios modelos.

40 - LIQUIDAMOS a $ 19.50

Sacos tricot de lana, modelo exclusivo de la casa, colores lisos, combinados con guardas blancas, valían pesos 26.50.

LIQUIDAMOS a $ 0.95

Medias para señoras, tipo liviano, punta y talón reforzado, blancas y color cuero, valían $ 1.40.

LIQUIDAMOS a $ 1.80

Medias de seda negra, para señoras, con planta y protector de hilo, valían pesos 2.50.

LIQUIDAMOS a $ 0.75

Guantes cortos para señoras, en negro y colores, de muy buena clase.

LIQUIDAMOS a $ 4.80

Camisetas y Boleros tricot, corpiños y combinaciones de Jersey de rica seda en colores surtidos y blanco para señoras.

SEDAS Y TEJIDOS POR METRO

LIQUIDAMOS a $ 1.50 el metro.

Duchess de pura seda, gran cantidad de colores, ancho 45 centímetros.

LIQUIDAMOS a $ 2.90 el metro.

Un gran lote de foulares y voiles de seda fantasía, doble ancho.

Liquidamos a $ 0.75, 0.65, 0.60 y 0.40 el metro.

Voiles rayados, muselinas, organdíes y zephires, lisos o con preciosos dibujos estampados, infinidad de colores de moda.

LIQUIDAMOS a $ 1.25 el metro.

Un gran lote de brines medio hilo de 100 centímetros de ancho.

LIQUIDAMOS a $ 1.90 el metro.

Un gran lote de gabardinas y sargas de muy buena calidad, colores lisos, en 100 y 120 centímetros de ancho.

LIQUIDAMOS a $ 2.40 el metro.

Popelina cuadrillé de lana, ancho 120 centímetros, bonitas combinaciones.

GRANDES ALMACENES

Tienda San Juan

CBRIÁN HNOS — Alsina y Piedras — SOC. ANÓNIMA